

総合カタログ

総合カタログ



町田機工株式会社

〒901-2401 沖縄県中城村字久場1991
TEL 098-895-5803 FAX 098-895-2445
<http://www.machida-kiko.com>

町田機工株式会社

町田機工株式会社



総合カタログ

発行日／2020年10月

編集・発行／町田機工㈱

担当／島袋泰 平山利恵子

※本カタログ内の内容は、2020年6月30日時点の内容のものです。商品の更新により、予告なしに変更する場合がございますので予めご了承ください。

※本誌収録内容の無断転載は固くお断りいたします。

沖縄のくらしとともに

沖縄の地に生まれ、皆様のくらしとともに町田機工株式会社も歩んで参りました。

皆様の必要な時、必要なだけのものをご利用頂く為に、時代の風を読み、そのニーズに応える絶え間無い努力を続けていきたいと考えています。

これまでも、そしてこれからも、皆様に喜ばれる企業となるよう、頑張ります。

初の県産小型リフト

建設機械の開発・製作・販売

安値、取扱いが簡単

町田機工が割賦販売へ

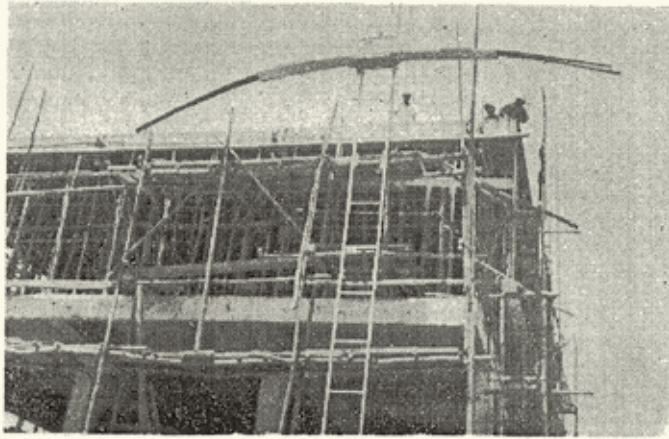

町田機工のベビータワーがお目見得

鉄筋コンクリート造りの田嶋工(代表・町田宗次氏)近代建築工事に欠かせないからベビータワーと名
のが、鉄筋、ブロックなど付けて生産販売され、す
を高層現場へ積み上げるに大手建設業社に百台余が
「リフト」だが、この「リフト」がコザ市仲宗根の町
ムをよんでいる。

町田機工は従来電動工具
溶接機など取扱っていたが
ことしから水揚げポンプ、
小型リフトなど製作、建設
業界へ積極的に進出してき
た。

今春から生販されたリフ
トは積載容量二〇〇・(安
全度を三分の一とみて)の
小型リフト、三・五馬力の
エンジン付きウィンチで手
軽に操作できる。堅牢で価
格は二〇〇(五階まで可能)
二四〇。能率がよく密集
地区での工事などにはとく
に最適。

これまでに南洋土建、丸
元建設、東恩納河、新松組
知花建設など大手へ百台納
入した。町田機工では今後
中堅クラスへの普及のため
月賦売り込みを積極的に行
うと張り切っている。

廻転式リフト開発

町田機工 高能率、省力化に威力



積工建設の工場現場で威力を発揮する新型リフト

さきにベビータワーを開
発して建設業界の注目を浴
びた町田機工(代表者町田
宗次氏)では、このほどタ
ンテーパー付きの小型リ
フトを新開発、第二電設に
納入した。

同機工用小型リフトは、
安全率四倍で、十八以下
の工事に最適。砂、バラ
ス、コンクリートブロック
はもちろん、廻転式パケツ
がついているため鉄筋の積
み上げも簡単にできる。
とくに回リリフトは取付けが
簡単ならうえに、作業能率が
高まるために省力化のうえ
からも需要者から歓迎され
ている。

価格は四階用がリフトだ
けで四〇〇、エンジン付
で五六〇。リフトの容量
は二〇〇。

高性能の廃油処理機

町田機工が開発に成功

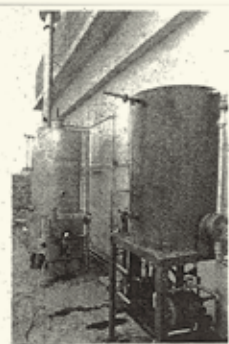

町田機工の新製「廃油処理機」

町田機工株式会社(代表者町田宗次氏)では、この高性能の「廃油処理機」を開発に成功した。この新機は、化学工業、自動車工業、その他各種工業で用いられる廃油、燃料、潤滑油、切削油などの廃油を処理する。特六、七、八の不可燃性廃油を処理する。この新機は、従来の廃油処理機に比べて、処理能力が向上し、作業が簡単で、安全である。また、この新機は、廃油を処理する際に、廃油を加熱し、油質を改善し、再利用が可能である。この新機は、廃油処理の効率を向上させ、環境保護に貢献する。この新機は、廃油処理の専門家から高く評価されている。この新機は、廃油処理の専門家から高く評価されている。この新機は、廃油処理の専門家から高く評価されている。

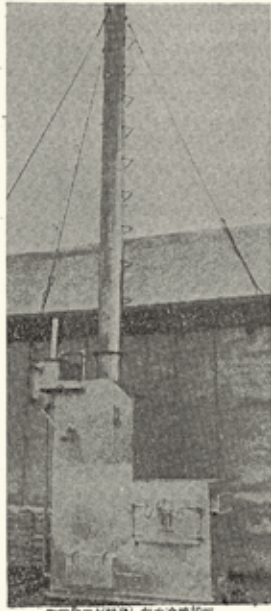

町田機工 水冷焼却炉を開発 完全焼却 低価格が特長

町田機工が開発した水冷焼却炉

また、ワイヤーレフト
式で、いつでも動かせる。
燃焼室でゴミパックに封入され
ているため、燃え付け直後
むすかずに、耐久性は抜群
（耐用年数は十年以上）
燃焼室は一基千五百ドルで、
輸入品の半額となっている。
また、燃焼室は耐火煉瓦製で、
町田、西町村など、
当社では五月から本格的に
製作販売にのり出すが、一基
六百ドル程度の小型焼却炉の
製作にも意を凝らしている。
なお水冷式焼却炉の特長は次
のとおり。
△仕様 B.V.I.型の燃
焼室（幅一〇〇センチ×奥行二
〇〇センチ×高さ一八三セ
ンチ）燃焼室の四角三三〇、一
二〇センチの四角水冷循環
システム

建設機械の製作販売で、こ
のころ業界に頭角をあらわ
して来た町田機工（代表・町
田宗次氏）では、この水冷
式焼却炉を開発して注目
されている。
同社は、これまでベビータ
ワーさらに回転式タワーを開
発して、大手業者にも納入、そ
の信頼の優劣が高く評価さ
れている実績をもつ。
こんど開発された水冷式焼
却炉の特長は、水冷式のため
燃焼が百度以上になることは
なく、過熱による火災の心配
は全くない。そのうえ完全燃
焼のため煙りが出ない。たと

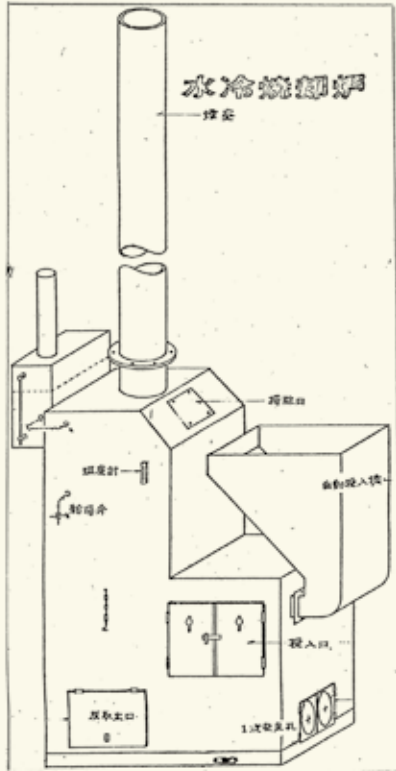

これは一時間に水すだすとドラム缶の五本分を完全に燃焼する。

實用新案登録証
登録第 1196500 号
片岡集
町田宗次
考案者
熊谷 熊谷
この考案は、登録するものと確定し、実
用新案特許に登録されたことを証する。
昭和52年9月13日
熊谷 熊谷

回転式タワーリフトの實用新案登録証
町田機工のすべての出発はここにあります

開発製作から“何でも貸します” 町田機工へ

町田機工は、昭和45年にコザ（現・沖縄）市で創業し、建設
機械の開発・製作および販売を行って参りました。昭和47年に
建設機械のレンタル業務をスタートさせて以降、お客様のニー
ズにお応えするため、「何でも貸します」をモットーに取扱商
品の拡充をおこなって参りました。
これからも幅広い商品ラインアップとスピーディーな対応、
高い技術力、そして安心のサポート体制により、お客様にご満
足いただき、お客様と共に成長しながら沖縄の発展に貢献でき
るよう、努めて参ります。

CONTENTS

1. 発電機	14~26P	25. 測量機	134P
2. コンプレッサー	27~32P	26. タイヤシャボ	135~136P
3. ランマー	33~34P	27. 洗浄機	137P
4. ウェルダー (溶接機)	35~41P	28. スイパー (掃除機)	138~139P
5. バイブレーター	42~43P	29. ゴンドラ	140~141P
6. ローラー	44~47P	30. トイレ	142~150P
7. モーターグレーダー	48~50P	31. 保安機材	151~154P
8. ユンボ	51~63P	32. 測定器	155~158P
9. 水タンク	64~66P	33. 送風機	159~162P
10. 照明装置	67~72P	34. 脚立	163~166P
11. クレーン車輛	73~79P	36. 特殊車輛	167P
12. ダンプ	80~87P	37. トラクター	168~172P
13. ベルトコンベアー	88P	38. 電動工具	173~179P
14. コンクリート	89~92P	39. 乗用車	180P
15. アスファルト	93~96P	40. 荷揚機	181~187P
16. カッター類	97~102P	41. 刈払機	188~191P
17. ポンプ類	103~107P	42. コードリール	192P
18. バイブロ (杭打機)	108~109P	43. 洗浄機	193~196P
19. ウインチ	110~113P	44. 高所作業車輛	197~205P
20. ブルドーザ	114~116P	45. 高所作業台車	206~214P
21. フォークリフト	117~118P	46. トラック車輛	215~216P
22. コーアボーリングマシン	119~120P	110. 鋼材	217~223P
23. ハウス	121~126P	00. その他	224~225P
24. 地盤改良機類	127~133P	各営業所所在地	226~228P

発電機
コンプレッサー
ランマー
ウェルダー
バイブレーター
ローラー
モーターグレーダー
ユンボ
水タンク
照明装置
クレーン車輛
ダンプ
ベルトコンベアー
コンクリート
アスファルト
カッター類
ポンプ類
バイブロ (杭打機)
ウインチ
ブルドーザ
フォークリフト
コーアボーリングマシン
ハウス
地盤改良機類
測量機
タイヤシャボ
洗浄機
スイパー (掃除機)
ゴンドラ
トイレ
保安機材
測定器
送風機
脚立
特殊車輛
トラクター
電動工具
乗用車
荷揚機
刈払機
コードリール
洗浄機
高所作業車輛
高所作業台車
トラック車輛
鋼材
その他

索引 (分類順)

カタログ番号	商品名	ページ	カタログ番号	商品名	ページ
1 発電機					
1-1	900w発電機 (携帯用)	14	2-19	エアードライヤー	30
1-2	2KVA発電機	14	2-20	コンクリート業用釘打機	31
1-3	1.6KVA発電機 (インバーター式)	14	2-21	エアークリーナー	31
1-4	2.8KVA発電機 (インバーター式)	14	2-22	空圧式送風機	31
1-5	2KVA発電機 (ディーゼル)	15	2-23	シューズクリーナー	31
1-6	3.1KVA発電機 (インバーター式)	15	2-24	エアークリーナー	31
1-7	3KVA発電機	15	2-25	ターボブラスター	32
1-8	45KVA発電機	17	2-26	マルチトレイラー	32
1-9	60KVA発電機	17	3 ランマー		
1-10	100KVA発電機	17	3-1	アイロンプレート (静音型)	33
1-11	150KVA発電機	17	3-2	アイロンプレート	33
1-12	220KVA発電機	17	3-3	アイロンプレート (小)	33
1-13	300KVA発電機	18	3-4	パイプロコンパクター (センサー付)	33
1-14	400KVA発電機	18	3-5	パイプロコンパクター	33
1-15	13KVA発電機 (極超低騒音型)	18	3-6	ランマー	33
1-16	25KVA発電機 (極超低騒音型)	18	3-7	ブロックプレート	34
1-17	60KVA発電機 (極超低騒音型)	18	3-8	溝用ランマー	34
1-18	100KVA発電機 (極超低騒音型)	19	3-9	エアランマー	34
1-19	125KVA発電機 (極超低騒音型)	19	3-10	パイプロタンパー	34
1-20	150KVA発電機 (極超低騒音型)	19	4 ウェルダ (溶接機)		
1-21	150KVA発電機 (オイルガード付)	19	4-1	(工) 溶接機 150A	35
1-22	220KVA発電機 (オイルガード付)	19	4-2	(工) 溶接機 180A	35
1-23	300KVA発電機 (オイルガード付)	20	4-3	(工) 溶接機 300A	35
1-24	400KVA発電機 (オイルガード付)	20	4-4	(工) 溶接機 300A アイドリングストップ付	36
1-25	25KVA発電機 オイルガード・燃料タンク付	20	4-5	(工) 溶接機 300A (2人用)	36
1-26	45KVA発電機 オイルガード・燃料タンク付	20	4-6	(工) 溶接機 400A (2人用)	36
1-27	45KVA発電機 オイルガード・燃料タンク付	21	4-7	アーク溶接機 (100V)	37
1-28	60KVA発電機 オイルガード・燃料タンク付	21	4-8	アーク溶接機 500A (リモコンなし)	37
1-29	60KVA発電機 オイルガード・燃料タンク付	21	4-9	アーク溶接機 500A リモコンタイプ	37
1-30	45KVA発電機 (極超低騒音型)	21	4-10	アーク溶接機 300A	37
1-31	25KVA発電機 (極超低・オイルガード付)	21	4-11	エアープラズマ切断機 35A (200V)	38
1-32	45KVA発電機 (極超低・オイルガード付)	22	4-12	エアープラズマ切断機 60A (200V)	38
1-33	60KVA発電機 (極超低・オイルガード付)	22	4-13	(工) TIG溶接機 (オイルガード付)	38
1-34	45KVA発電機 (極超・3電源・オイルガード・燃料タンク)	22	4-14	(工) エアープラズマ切断機	38
1-35	60KVA発電機 (極超・3電源・オイルガード・燃料タンク)	22	4-15	(工) TIG溶接機	39
1-36	60KVA発電機 (極超低・3電源仕様)	23	4-16	(工) 溶接機 300A (オイルガード付)	39
1-37	100KVA発電機 (極超・3電源)	23	4-18	TIG溶接機 (200V)	40
1-38	25KVA発電機 (単相切換仕様)	23	4-19	炭酸ガス溶接機 (200V)	40
1-39	25KVA発電機 (極超低騒音マルチ型)	23	4-20	(工) 炭酸ガス溶接機 (超低騒音型)	40
2 コンプレッサー					
2-1	コンプレッサー 100V	27	4-21	ノンガス半自動溶接機	40
2-2	ベビーコンプレッサー 100V (工)	27	4-23	溶接棒乾燥機	41
2-3	コンプレッサー 55	27	4-24	溶接棒乾燥庫	41
2-4	コンプレッサー 100 (アフタークーラー仕様)	27	4-25	溶接用集煙機	41
2-5	コンプレッサー 125 (アフタークーラー仕様)	27	5 バイブレーター		
2-6	コンプレッサー 175 (アフタークーラー仕様)	28	5-1	ベビーバイブレーター 100V	42
2-7	コンプレッサー 390 (アフタークーラー仕様)	28	5-2	100Vインバーター (2口)	42
2-8	コンプレッサー 185 (オイルフェンス仕様)	28	5-3	高周波バイブレーター 200V	42
2-9	コンプレッサー 655S 685S	28	5-4	高周波バイブレーター (工)	42
2-10	高圧仕様コンプレッサー 750S	28	5-5	バイブレーター (工)	43
2-11	コンプレッサー 670 (ドライエア仕様)	29	5-6	外振バイブレーター 100V	43
2-12	電動コンプレッサー 50馬力 (ドライヤータイプ)	29	5-7	軽便パンチ 100V	43
2-13	エアードライヤー	29	5-8	小径バイブレーター 100V	43
2-14	ジェットタガネ	29	6 ローラー		
2-15	エアードライヤー	30	6-1	0.5tローラー	44
2-16	エアークッター	30	6-2	1tローラー	44
2-17	ベビーブレーカー	30	6-3	1tローラー (乗用タイプ)	44
2-18	エアータッカー	30	6-4	2.5tコンバインローラー	45

カタログ番号	商品名	ページ	カタログ番号	商品名	ページ
6-5	4tコンバインローラー	45	10-12	LED投光機(200W)	69
6-6	2.5tタンデムローラー	45	10-13	4灯式 投光機	69
6-7	4tタンデムローラー	46	10-14	LED4灯式投光機	69
6-8	8tタンデムローラー	46	10-15	LEDバルーン投光機(300W)	69
6-9	3tタイヤローラー	46	10-16	バルーン投光機	70
6-10	タイヤローラー	47	10-17	LEDバルーン投光機	70
6-11	タイヤローラー	47	10-18	LED投光機(300W)バッテリー式	70
6-12	マカダムローラー	47	10-19	バッテリーライト	70
6-13	振動ローラー 10t	47	10-20	1KW 水銀灯	70
7 モーターグレーダー			10-21	防爆型 LED投光機	71
7-1	MG130モーターグレーダー	48	10-22	防爆型水銀灯	71
7-2	MG230モーターグレーダー	49	10-23	防爆用コードリール	71
7-3	230モーターグレーダー(4次排)	50	10-24	ソーラーLEDライト(20W)	71
8 ユンボ			10-25	ソーラーLEDライト(60W)	71
8-1	油圧ショベル(標準) 0.02~1.4	51~54	10-26	LED投光機(ハイブリッド型)	72
8-2	油圧ショベル(超小旋回)	55	11 クレーン車輻		
8-3	油圧ショベル(タイヤユンボ)	56	11-1	2t/4tクレーン	73-74
8-4	油圧ショベル(スライドアーム)	56	11-2	6tセルフ	75
8-5	0.7ユンボ(テレスコプラム付)	57	11-3	カニクレーン	76
8-6	油圧ショベル(アスファルトはつり機)	57	11-4	カニクレーン	77
8-7	アタッチメント(インパクトブレード)	58	11-5	クローラークレーン(ゴム) 4.9t吊(HW)	78
8-8	アタッチメント(インパクト超低騒音・チルトインパクト)	59	11-6	クローラークレーン(ゴム) 4.9t吊	79
8-9	アタッチメント(圧砕機)	60	12 ダンプ		
8-10	アタッチメント(Zフォーク)	61	12-1	1tキャリアダンプ(ゴム)	80
8-11	アタッチメント(オーガー)	62	12-2	1tキャリアダンプ(3転式)	80
8-12	アタッチメント(その他)	62	12-3	2.5tキャリアダンプ(ゴム)	81
8-13	アタッチメント(その他)	62	12-4	2.5tキャリアダンプ(ゴム)	81
8-14	アタッチメント(各種バケット)	63	12-5	3.8tキャリアダンプ(ゴム)	82
9 水タンク			12-6	3.8tキャリアダンプ(4次排型)	82
9-1	2tウォータータック	64	12-7	6.5t キャリアダンプ(ゴム)	83
9-2	洗浄槽	64	12-8	軽ダンプ	83
9-3	1t水タンク用台(手洗い付)	64	12-9	2tダンプ	83
9-4	燃料タンク(5%・10%)	65	12-10	2tダンプ 1転式(低床)	84
9-5	300%水タンク	65	12-11	2tダンプ(3転式)オートマ仕様	84
9-6	0.5t水タンク	65	12-12	4tダンプ 1転式	85
9-7	1t水タンク	65	12-13	集草用ダンプ	85
9-8	2t水タンク	65	12-14	集草ダンプ4t	86
9-9	3t 水タンク	65	12-15	4tダンプ(リアバンパー)	86
9-10	6t 水タンク	65	12-16	4tダンプ(スライド仕様)	87
9-11	10t 水タンク	65	12-17	4t 水平ダンプ	87
9-12	15t 水タンク	65	12-18	アルミブリッジ	87
9-13	3t 濁水タンク	65	13 ベルトコンベアー		
9-14	6t 濁水タンク	65	13-1	ベルトコンベヤ 3M	88
9-15	1t濁水タンク	66	13-2	ベルトコンベヤ 7M	88
9-16	10t濁水タンク	66	13-3	ローラーコンベヤ2m	88
9-17	20t水タンク	66	13-4	ローラーコンベヤ3m	88
9-18	24t水タンク	66	13-5	カーブコンベヤ 900R	88
10 照明装置			14 コンクリート		
10-1	灯光器 300w(100V)	67	14-1	モルタルミキサー(100V)	89
10-2	水銀灯 100V/750W	67	14-2	ダマカットミキサー	89
10-3	LED投光機(22W)	67	14-3	モルタルミキサー(200V)	89
10-4	LED投光機(22W)	67	14-4	モルタルミキサー(工)大	89
10-5	LED投光機(22W)	67	14-5	ロケットミキサー	89
10-6	LEDスタンドライト	67	14-6	ポットミキサー	90
10-7	LEDパノラマ投光機	68	14-7	コンクリートホッパー 0.11	90
10-8	LED投光機 700W	68	14-8	コンクリートホッパー 0.3	90
10-9	LED投光機(60W) 三脚式	68	14-9	コンクリートホッパー 0.5	90
10-10	LED投光機 300W	68	14-10	コンクリートホッパー 1.0	90
10-11	バルーン投光機(簡易式)	68	14-11	コンクリートホッパー0.3 シュート型	91

カタログ番号	商品名	ページ	カタログ番号	商品名	ページ
14-12	チョウチンホッパー 0.11	91	17-15	ベビースイパー(センサー式)	106
14-13	コンクリートシュート	91	17-16	自動給水ポンプ	106
14-14	かくはん機	91	17-17	分電盤(100V)	107
14-15	砂ふるい機 1200巾	92	18 バイブロ(杭打機)		
14-16	フロアサンダー	92	18-1	ZERO バイブロ 160VR	108
14-17	フロアサンダー	92	18-2	ZERO バイブロ 120VR	108
14-18	(工)コンクリート均し機	92	18-3	鋼管用Wチャック 200~400E用	108
15 アスファルト			18-4	コンクリート用チャック	108
15-1	アスファルトフィニッシャー 0.8M~1.4M	93	18-5	鋼管用Wチャック 7000E用	108
15-2	アスファルトフィニッシャー 1.4M~3.0M	93	18-6	ウォータージェットカッター	108
15-3	アスファルトフィニッシャー 1.4M~3.2M	94	18-7	ウォータージェットカッター	109
15-4	アスファルトフィニッシャー 2.0M~4.5M	94	19 ウインチ		
15-5	アスファルトフィニッシャー 2.3M~6M	95	19-1	吊り下げウインチ(100V)60kg	110
15-6	アスファルトスプレイヤー(リヤカー式)	96	19-2	吊り下げウインチ(100V)60kg	110
15-7	アスファルトスプレイヤー	96	19-3	吊り下げウインチ(100V)160kg	110
15-8	アスカパー(オーガー式)	96	19-4	吊り下げウインチ(100V)160kg	110
16 カッター類			19-5	吊り下げウインチ(100V)400kg	111
16-1	14"アスファルトカッター(乾式吸塵付)	97	19-6	吊り下げウインチ(100V)110kg リモコン付	111
16-2	別置きタンク	97	19-7	吊り下げウインチ(100V)130kg リモコン付	111
16-3	12"アスファルトカッター	97	19-8	吊り下げウインチ(100V)200kg リモコン付	111
16-4	14"アスファルトカッター	97	19-9	吊り下げウインチ(100V)400kgリモコン付	112
16-5	26"アスファルトカッター	98	19-10	チルホール	112
16-6	18"アスファルトカッター	98	19-11	2.2kW 2.5kW 電動ウインチ(200V)	112
16-7	12"エンジンカッター(集塵式)	98	19-12	3.7kW 3.9kW 電動ウインチ(200V)	112
16-8	12"エンジンカッター	98	19-13	8.1kW 電動ウインチ	112
16-9	電動ハンドカッター	98	19-14	スーパーリフト 3.5m	113
16-10	石材用カッター大	99	19-15	スーパーリフト 7.9m	113
16-11	高速パイプカッター	99	20 ブルドーザ		
16-12	レシプロソー	99	20-1	D3乾地ブル	114
16-13	タイル剥し機(小)	99	20-2	D3乾地ブル4次排	114
16-14	タイル剥がし機	99	20-3	D3湿地ブル4次排	114
16-15	充電式バーカッター	100	20-4	D4乾地ブル	115
16-16	13mmバーカッター(100V)	100	20-5	D6乾地ブルリップ付	115
16-17	16mmバーカッター	100	20-6	D65乾地ブル	116
16-18	19mmバーカッター(100V)	100	20-7	D6乾地ブル4次排	116
16-19	25mmバーカッター(100V)	100	21 フォークリフト		
16-20	18mmハンディーベンダー(100V)	101	21-1	フォークリフト	117
16-21	25mmハンディーベンダー	101	21-2	パレットトラック 2t	118
16-22	32mmハンディーベンダー	101	21-3	チルローラ	118
16-23	32mmハンディーベンダー	101	21-4	ウンパンローラー	118
16-24	油圧式 鉄筋ベンダー 38mm	101	22 コアボーリングマシン		
16-25	25mmバーベンダー/鉄筋ベンダー	102	22-1	コアボーリングマシン 300mm	119
16-26	19mm高強度鉄筋ベンダー 100V	102	22-2	コアボーリングマシン 500mm	119
16-27	充電式全ネジカッター	102	22-3	コアボーリングマシン φ200	119
17 ポンプ類			22-4	アンカー式 コアボーリングマシンφ160	119
17-1	2"水中ポンプ(100V)	103	22-5	アンカー式 コアボーリングマシンφ200	119
17-2	水中ポンプ(3"~8")	103	22-6	アンカー式 コアボーリングマシンφ400	119
17-3	水中ポンプ(2"~4")	103	22-7	真空コンプレッサー	120
17-4	水中ポンプ(2"~8")	103	22-8	(工)アースオーガー	120
17-5	サンドポンプ(2"~6")	104	23 ハウス		
17-6	サンドポンプ(3")	104	23-1	連棟式ハウス(4坪・5.3坪)	121
17-7	8"サンド水中ポンプ	104	23-2	倉庫ハウス(1.5坪)	123
17-8	センサー式水中ポンプ(100V)(2")	104	23-3	倉庫ハウス(2.2坪)	123
17-9	センサー式水中ポンプ(200V)(2"~3")	104	23-4	一坪シャワーハウス	123
17-10	フレーキポンプ	105	23-5	一坪倉庫 シャッター付	123
17-11	ハンディースイーパー(バキュームレーター)	105	23-6	コンテナハウス	124
17-12	ベビースイーパー	105	23-7	コンテナハウス(ミニ)	124
17-13	2"水中ポンプ低水位用(100V)	106	23-8	ガードマンBOX	124
17-14	2"センサー式水中ポンプ低水位用(100V)	106	23-9	屋外手洗いユニット	124

カタログ番号	商品名	ページ	カタログ番号	商品名	ページ
23-10	連棟式ハウス 2.7坪	125	29-2	ゴンドラMED-90	140
23-11	連棟式ハウス 3坪	125	29-3	ゴンドラMED-180	140
23-12	更衣室	126	29-4	ゴンドラMED-360	140
24 地盤改良機類			29-5	ゴンドラMEF-180 中吊りタイプ	141
24-1	ロータリーポンプ	127	29-6	ゴンドラMEF-360 中吊りタイプ	141
24-2	ニューロータリーポンプ	127	30 トイレ		
24-3	ニューロータリーポンプ	127	30-1	仮設トイレ(便器交換可能)	142
24-4	ロータリーポンプ	127	30-2	仮設トイレ(便器交換可能)	142
24-5	ニューロータリーポンプ	127	30-3	仮設トイレ(洋式)	142
24-6	無線リモコン	128	30-4	水洗式トイレ(洋式)	143
24-7	無線リモコン	128	30-5	水洗式トイレ(洋式)	143
24-8	三連プランジャーポンプ	128	30-6	水洗式トイレ和式	143
24-9	モルタルポンプ	128	30-7	水洗式トイレ和式	143
24-10	グラウトポンプ	128	30-8	水洗式トイレ(小便器)	144
24-11	グラウト用リモコン(無線式)	129	30-9	水洗式トイレ(小便器)	144
24-12	高速グラウトミキサー	129	30-10	水洗式トイレ(WSL仕様)	144
24-13	グラウトミキサー	129	30-11	仮設トイレ(空調式)	144
24-14	ミキシングプラント 500L	129	30-12	フラワートイレ(水洗式)	145
24-15	ミキシングプラント 2000L	129	30-13	フラワートイレ(簡易)	145
24-16	地盤改良計測装置	130	30-14	快適トイレ	146
24-17	モルタル流量計(ハンディタイプ)	130	30-15	快適トイレ	146
24-18	流量計 HR120(ハンディータイプ)	130	30-16	仮設トイレNEWパルト	146
24-19	アジテータホッパー90リットル	130	30-17	仮設トイレ(パルト)	147
24-20	グラウト用ホッパー(200ℓ)	131	30-18	仮設トイレ(パルト)	147
24-21	グラウト用ホッパー(80ℓ)	131	30-19	車載トイレ	147
24-22	カッター付ホッパー 500t	131	30-20	車載トイレ	147
24-23	簡易水量計	131	30-21	仮設トイレ(身障者用)	148
24-24	冷水供給機4.65KW	131	30-22	仮設トイレ(身障者用)	148
24-25	冷水供給機2000リットル(エコ)	131	30-23	トイレハウス(1.3坪)水洗式	148
24-26	タッチパネル式水量計	132	30-24	シャワー兼水洗トイレ	149
24-27	PH処理機(100V)	132	30-25	3連男子用トイレ	149
24-28	地盤改良専用分電盤	132	30-26	浄化槽(5人用)	149
25 測量機			30-27	浄化槽(5人用)	150
25-1	レベル	134	30-28	電池式センサーライト	150
25-2	トランシット	134	30-29	オゾン消臭装置	150
25-3	光波距離計	134	31 保安機材		
25-4	三脚の種類	134	31-1	ソーラー式LED矢印板	151
25-5	トータルステーション用 プリズムセット	134	31-2	ソーラー式メッセージボード(昇降型)	151
26 タイヤシャボ			31-3	ソーラー信号機(1つ目)	151
26-1	タイヤシャボ	135	31-4	ソーラー信号機(2つ目)	151
26-2	タイヤシャボ(標準)	135	31-5	ソーラー信号機(2つ目)	152
26-3	タイヤシャボ(マルチ)	135	31-6	ソーラー式サークル	152
26-4	タイヤシャボ(標準) 4次排	135	31-7	ソーラー式LED回転灯 三脚式	152
26-5	0.4用フォーク	136	31-8	LEDテーパーライト10m	153
26-6	ベールグラブ	136	31-9	アイボックス	153
26-7	タイヤシャボ(マルチ)	136	31-10	アイプロア	153
27 高圧洗浄機			31-11	トークナビII	153
27-1	全自動タイヤ洗浄機	137	31-12	Rコーン	154
28 スイパー(掃除機)			31-13	アルミコーンパー	154
28-1	工業用掃除機	138	31-14	クッションドラム	154
28-2	軽便用掃除機	138	31-15	マグネット回転灯	154
28-3	乾湿型掃除機	138	32 測定器		
28-4	タフポリッシャー	138	32-1	圧力テスト用ポンプ(エア式)	155
28-5	集塵機	138	32-2	デジタル台秤 1グラム用	155
28-6	可搬式集塵機	139	32-3	デジタル台秤 5グラム用	155
28-7	充電式集塵機	139	32-4	デジタル台秤 5グラム用	155
28-8	集塵機(電動工具専用)	139	32-5	2t吊りばかり	156
29 ゴンドラ			32-6	2t吊秤(デジタル)	156
29-1	チェアー型ゴンドラ	140	32-7	スポーツタイマー	156

カタログ番号	商品名	ページ	カタログ番号	商品名	ページ
32-8	シャーレンチ	157	38-2	電動ハンマー(大)	173
32-9	回転角レンチ	157	38-3	ハンマードリル	173
32-10	回転角レンチ	157	38-4	振動ドリル 18mm	173
32-11	1次締めレンチ(六角ボルト用)	157	38-5	全自動磁気ボール盤	173
32-12	1次締めレンチ(トルシアボルト用)	157	38-6	全自動磁気ボール盤	174
32-13	トルクレンチ(シグナル式)	158	38-7	磁気ボール盤50mm	174
32-14	トルクレンチ(ダイヤル式)	158	38-8	油圧パンチャーφ20mm100V	174
33 送風機			38-9	コードレスインパクトドライバー	174
33-1	200φ送風機(100V)	159	38-10	インパクトレンチ22mm	175
33-2	300φ送風機(100V)	159	38-11	ディスクグラインダー	175
33-3	300φ送風機(100V)可動式	159	38-12	充電式ディスクグラインダー	175
33-4	500φ送風機(200V)	159	38-13	ディスクグラインダー(大)	175
33-5	防爆型送風機 300mm(100V)	159	38-14	ディスクサンダー	176
33-6	500mm送風機(防爆型)	160	38-15	オビタルサンダー	176
33-7	ジェットヒーター	160	38-16	電気丸ノコ	176
33-8	スタンド型扇風機	160	38-17	シグソー	176
33-9	キャスター付送風機 450φ(100V)	160	38-18	シグソー	176
33-10	ミスト送風機 450φ(100V)	160	38-19	卓上スライド丸ノコ	177
33-11	エコクールファン	161	38-20	バンドソー	177
33-12	エコクールファン	161	38-21	ブロフ	177
33-13	エコクールシステム	161	38-22	ブロフ	177
33-14	可搬式ドライクーラー	161	38-23	集塵機	178
33-15	エコクールシステム	162	38-24	充電式ブロフ	178
34 脚立			38-25	2口急速充電機セット	178
34-1	スライドハシゴ	163	38-26	コードレスパンチャー	178
34-2	立ち馬	163	38-27	首折れパンチャー	179
34-3	脚立	164	38-28	電動ジェットタガネ	179
34-4	9尺脚立	165	39 乗用車		
34-5	トラック昇降タラップ	165	39-1	軽バス	180
34-6	コンスライト	165	39-2	バン	180
34-7	コンスタワー	165	39-3	ライトバン車	180
34-8	ステップキューブ	166	39-4	ライトバン車	180
34-9	コンステージ	166	39-5	ワンボックス車	180
34-10	コンステージ1980	166	40 荷揚機		
36 特殊車輛			40-1	0.5tチェーンブロック	181
36-1	4t散水車	167	40-2	1tチェーンブロック	181
36-2	4t散水車	167	40-3	2tチェーンブロック	181
36-3	パッカー車	167	40-4	3tチェーンブロック	181
37 トラクター			40-5	5tチェーンブロック	181
37-1	スポーツトラクター	168	40-6	10tチェーンブロック	181
37-2	ディーブマスター	168	40-7	レバブロック1.5t/1.6t	181
37-3	ハイバキューム(集草機)	168	40-8	3tレバブロック	181
37-4	パーチカット	169	40-9	240kgチェーンブロック(100V)	182
37-5	グラウンドクリーナー	169	40-10	チェーンブロック	182
37-6	パイプロレイキ	169	40-11	25tジャーナルジャッキ	182
37-7	トップドレッサー	170	40-12	イーグルクランプ(側溝用)	182
37-8	グラウンドマット	170	40-13	イーグルクランプ(側溝用)	183
37-9	トーコーローラー	170	40-14	イーグルクランプ(U字溝用)	183
37-10	ハードレイキ	170	40-15	イーグルクランプ(鋼材用)	183
37-11	ブロードカスター(散布機)	170	40-16	イーグルクランプ(ドラム缶用)	183
37-12	ロータリーモア(芝刈機)	170	40-17	イーグルクランプ(ドラム缶用)	184
37-13	パワーサッチャー	171	40-18	イーグルクランプ(側溝用)	184
37-14	コートローラー	171	40-19	イーグルクランプ(側溝フタ用)	185
37-15	バキュームスイパー	171	40-20	3t/6t爪ジャッキ	185
37-16	自走式サッチャー	172	40-21	5t/10t爪ジャッキ	185
37-17	ハンドスプレッター	172	40-22	5t/10t爪ジャッキ	185
37-18	トラクター	172	40-23	8t/16t爪ジャッキ	185
38 電動工具			40-24	3t/6tロング爪ジャッキ	186
38-1	電動ハンマー(小)	173	40-25	5t/10tロング爪ジャッキ	186

カタログ番号	商品名	ページ	カタログ番号	商品名	ページ
40-26	4tジャッキ	186	45-11	高所作業台車 4M	209
40-27	6tジャッキ	186	45-12	高所作業台車 4M	209
40-28	10tジャッキ	186	45-13	高所作業台車 4.3M(タイヤ式)	210
40-29	20tジャッキ	186	45-14	高所作業台車 9.7M	210
41 刈払機			45-15	高所作業台車 4M(スライドデッキ仕様)	210
41-1	草刈機	188	45-16	高所作業台車 6M	211
41-2	刈払機(組合せ式)	188	45-17	高所作業台車 6M	211
41-3	高枝チェンソー(組合せ式)	188	45-18	高所作業台車 6M	211
41-4	フロア(組合せ式)	188	45-19	高所作業台車 6M	211
41-5	草刈機(組合せ式)	188	45-20	自在スロープ	212
41-6	チェンソー(電動)	189	45-21	高所作業台車 4M(スライドデッキ仕様)タイヤ式	212
41-7	チェンソー(工)軽量型	189	45-22	高所作業台車 9.7M	212
41-8	チェンソー(工)	189	45-23	高所作業台車 9.7M	212
41-9	ハンディーブロワー(工)	189	45-24	屈折ブーム式電動リフト11.4M	213
41-10	ブロワ(背負いタイプ)セル式	190	45-25	高所作業台車 旋回式 8m	213
41-11	草刈機(歩行型)	190	45-26	高所作業台車(エンジン式)13M	214
41-12	草刈機(乗用型)	190	45-27	屈折ブーム式(エンジン)リフト9.1M	214
41-13	草刈機油圧0.3仕様	190	46トラック車輜		
41-14	草刈機油圧0.3仕様	191	46-1	軽トラック	215
41-15	草刈防ゴネット	191	46-2	2t カーゴ	215
41-16	草刈防ゴネット(小)	191	46-3	4t カーゴ	215
42 コードリール			46-4	軽トラック(パワーゲート)	215
42-1	コードリール(防雨型)	192	46-5	2t パワーゲート	216
42-2	変圧器	192	46-6	Wキャブ車	216
42-3	定電圧装置	192	110 鋼材		
42-4	ダウントランス 3KVA	192	110-1	トレンチシステム	217
43 高圧洗浄機			110-2	クリングシステム	219
43-1	高圧洗浄機(工)90圧	193	110-3	スーパーSSジャッキ	220
43-2	高圧洗浄機(工)防音 80圧	193	110-4	軽量鋼矢板	221
43-3	高圧洗浄機(工)水タンク内蔵	193	110-5	軽量鋼矢板(アルミ)	221
43-4	高圧洗浄機 100V 40圧	193	110-6	腹起し(アルミ)	221
43-5	高圧洗浄機 200V 水タンク内蔵	194	110-7	セーフティフェンス	222
43-6	高圧洗浄機(ディーゼル)温水 200圧	194	110-8	横断歩廊	222
43-7	高圧洗浄機(ディーゼル)防音 350圧	194	110-9	イットン台車(ミニタイプ)	222
43-8	高圧洗浄機(工)300圧	195	110-10	アルミ台車(6輪)	222
43-9	高圧洗浄機(ディーゼル)大量	195	110-11	多目的台車	222
43-10	高圧洗浄機(工)下水管用 50圧	196	110-12	簡易棚	223
43-11	長靴洗浄機	196	110-13	アミコン(キャスター、フタ付)	223
44 高所作業車輜			110-14	アミコン(キャスター付)	223
44-1	高所作業車 9.9M	197	110-15	敷鉄板	223
44-2	高所作業車 12M	198	その他		
44-3	高所作業車 17M	199	00-1	ゴムマット(1M×2M)	224
44-4	高所作業車 22M	200	00-2	ストロングマット(1M×2M)	224
44-5	高所作業車 27M	201	00-3	ディックフェンス	224
44-6	高所作業車12Mスーパーデッキ	202	00-4	イレクターフェンス	224
44-7	高所作業車 20M スーパーデッキ	203	00-5	ブラシキ	224
44-8	トンネル点検車 12M	204	00-6	ヘビーマット	225
44-9	ブリッジチェッカー	205	00-7	ピーピーワーカー	225
45 高所作業台車			00-8	オイルガード4型	225
45-1	組立式作業台(3段)	206	00-9	オイルガード	225
45-2	組立式作業台(4段)	206			
45-3	組立式作業台(5段)	206			
45-4	昇降式移動足場3.6M	206			
45-5	高所作業台車6m(手押し式)100V	207			
45-6	高所作業台車7.5m(手押し式)100V	207			
45-7	高所作業台車12M(手押し式)	208			
45-8	高所作業台車 4M(手押し式)バッテリー式	208			
45-9	高所作業台車 4M	208			
45-10	高所作業台車 4M	209			

索引 (50音順)

	商品名	ページ	カタログ番号		商品名	ページ	カタログ番号
あ	アイプロア	153	[31-10]	か	エアータッカー	30	[2-18]
	アイボックス	153	[31-9]		エアードライヤー	29	[2-13]
	アイロンプレート	33	[3-2]		エアービシャン	31	[2-24]
	アイロンプレート(小)	33	[3-3]		エアープラズマ切断機(工)	38	[4-14]
	アイロンプレート(静音型)	33	[3-1]		エアープラズマ切断機35A(200V)	38	[4-11]
	アジテータホッパー90リットル	130	[24-19]		エアープラズマ切断機60A(200V)	38	[4-12]
	アスカーバー(オーガー式)	96	[15-8]		エアランマー	34	[3-9]
	アスファルトカッター12"	97	[16-3]		エアードリ打機	30	[2-19]
	アスファルトカッター14"	97	[16-4]		エアードリ抜機	30	[2-15]
	アスファルトカッター14"(乾式吸塵付)	97	[16-1]		エクステンションアーム 0.4m ³ /0.7m ³	63	[8-14]
	アスファルトカッター18"	98	[16-6]		エコクールシステム	161	[33-13-15]
	アスファルトカッター26"	98	[16-5]		エコクールファン	161	[33-11-12]
	アスファルトスプレイヤー	96	[15-7]		LEDスタンドライト	67	[10-6]
	アスファルトスプレイヤー(リヤカー式)	96	[15-6]		LEDテープライト10m	153	[31-8]
	アスファルトはつり機	57	[8-6]		LED投光機(22W)	67	[10-3~5]
	アスファルトフィニッシャー 0.8M~1.4M	93	[15-1]		LEDパノラマ投光機	68	[10-7]
	アスファルトフィニッシャー 1.4M~3.0M	93	[15-2]		LED投光機 700W	68	[10-8]
	アスファルトフィニッシャー 1.4M~3.2M	94	[15-3]		LED投光機(60W) 三脚式	68	[10-9]
	アスファルトフィニッシャー 2.0M~4.5M	94	[15-4]		LED投光機 300W	68	[10-10]
	アスファルトフィニッシャー 2.3M~6M	95	[15-5]		LED投光機(200W)	69	[10-12]
	圧力テスト用ポンプ(エア式)	155	[32-1]		LED投光機(4灯式)	69	[10-14]
	アミコン(キャスター、フタ付)	223	[110-13]		LED投光機(バルーン 300W)	69	[10-15]
アミコン(キャスター付)	223	[110-14]	LED投光機(バルーン)	70	[10-17]		
アルミコーンバー	154	[31-13]	LED投光機(300W)バッテリー式	70	[10-18]		
アルミブリッジ	87	[12-18]	LED投光機(ハイブリッド型)	72	[10-26]		
アルミ台車(6輪)	222	[110-10]	お	オイルガードⅠ型	225	[00-9]	
アースオーガー(工)	120	[22-8]		オイルガードⅡ型	225	[00-9]	
Rコーン	154	[31-12]	オイルガードⅢ型	225	[00-9]		
い	イットン台車(ミニタイプ)	222	[110-9]	オイルガード4型	225	[00-8]	
	イレクターフェンス(W900)	224	[00-4]	横断歩廊	222	[110-8]	
	イレクターフェンス(W1800)	224	[00-4]	屋外手洗いユニット	124	[23-9]	
	インパクト(チルト)0.13	59	[8-8]	オゾン消臭装置	150	[30-29]	
	インパクト(チルト)0.3	59	[8-8]	オピタルサンダー	176	[38-15]	
	インパクト(チルト)0.4	59	[8-8]	オーガー0.04	62	[8-11]	
	インパクト 超低騒音0.04	59	[8-8]	オーガー0.2・0.3	62	[8-11]	
	インパクト 超低騒音0.08	59	[8-8]	か	外振バイブレーター100V	43	[5-6]
	インパクト 超低騒音0.13	59	[8-8]		回転角レンチ	157	[32-9-10]
	インパクト 超低騒音0.3	59	[8-8]	かくはん機	91	[14-14]	
	インパクト 超低騒音0.4	59	[8-8]	カッター(12" エンジンカッター)	98	[16-8]	
	インパクト 超低騒音0.7	59	[8-8]	カッター(12" 集塵式)	98	[16-7]	
	インパクトブレード0.02	58	[8-7]	カッター(石材用カッター 大)	99	[16-10]	
	インパクトブレード0.04	58	[8-7]	カッター付ホッパー 500t	131	[24-22]	
	インパクトブレード0.06	58	[8-7]	カニクレーン	76-77	[11-3-4]	
	インパクトブレード0.08	58	[8-7]	可搬式ドライクーラー	161	[33-14]	
	インパクトブレード0.13	58	[8-7]	刈払機(組合せ式)	188	[41-2]	
	インパクトブレード0.3	58	[8-7]	簡易水量計	131	[24-23]	
	インパクトブレード0.4	58	[8-7]	簡易柵	223	[110-12]	
	インパクトブレード0.7	58	[8-7]	乾湿型掃除機	138	[28-3]	
	インパクトレンチ22mm	175	[38-10]	カーゴ2t	215	[46-2]	
	インバーター(100V 2口)	42	[5-2]	カーゴ2t(オートマ仕様)	215	[46-2]	
イーグルクランプ(鋼材用)	183	[40-15]	カーゴ4t	215	[46-3]		
イーグルクランプ(側溝フタ用)	185	[40-19]	ガードマンBOX	124	[23-8]		
イーグルクランプ(側溝用 250kg)	182	[40-12]	カーブコンベヤ 900R	88	[13-5]		
イーグルクランプ(側溝用 350kg)	183	[40-13]	き	脚立 4尺	164	[34-3]	
イーグルクランプ(側溝用 2000kg)	184	[40-18]		脚立 5尺	164	[34-3]	
イーグルクランプ(ドラム缶用)	183-184	[40-16-17]	脚立 6尺	164	[34-3]		
イーグルクランプ(U字溝用)	183	[40-14]	脚立 7尺	164	[34-3]		
1次締めレンチ(トルシアボルト用)	157	[32-12]	脚立 9尺	164-165	[34-3-4]		
1次締めレンチ(六角ボルト用)	157	[32-11]	キャスター付送風機450φ(100V)	160	[33-9]		
う	ウィンチ(2.2kW 2.5kW 電動200V)	112	[19-11]	キャリアダンプ(3転式)1t	80	[12-2]	
	ウィンチ(3.7kW 3.9kW 電動200V)	112	[19-12]	キャリアダンプ(4次排型)3.8t	82	[12-6]	
ウィンチ(8.1kW 電動)	112	[19-13]	キャリアダンプ(ゴム)1t	80	[12-1]		
ウォータージェットカッター	108	[18-6-7]	キャリアダンプ(ゴム)2.5t	81	[12-3-4]		
ウォーターパック 2t	64	[9-1]	キャリアダンプ(ゴム)3.8t	82	[12-5]		
ウンパンローラー2t(低床)	118	[21-4]	キャリアダンプ(ゴム)6.5t	83	[12-7]		
ウンパンローラー3t(低床)	118	[21-4]	急速充電機セット 2口	178	[38-25]		
え	エアインパクトレンチ	31	[2-21]	<	杭打機 120VR	108	[18-2]
	エアーカーター	30	[2-16]				

商品名	ページ	カタログ番号
杭打機 160VR	108	[18-1]
釘打機(コンクリート業用)	31	[2-15]
釘打機(エア)	30	[2-19]
釘抜機(エア)	30	[2-15]
杭打ちタンパー	62	[8-12]
空圧式送風機	31	[2-22]
草刈機	188	[41-1]
草刈機(組合せ式)	188	[41-5]
草刈機(乗用型)	190	[41-12]
草刈機(歩行型)	190	[41-11]
草刈機油圧0.3仕様	190	[41-13-14]
草刈防ゴネット	191	[41-15]
草刈防ゴネット(小)	191	[41-16]
クッションドラム	154	[31-14]
屈折ブーム式(エンジン)リフト9.1M	214	[45-27]
屈折ブーム式電動リフト11.4M	213	[45-24]
首折れパンチャー	179	[38-27]
組立式作業台(3段・4段・5段)	206	[45-1~3]
グラウトポンプ	128	[24-10]
グラウトミキサー	129	[24-13]
グラウトミキサー(高速)	129	[24-12]
グラウト用ホッパー(80%)	131	[24-21]
グラウト用ホッパー(200%)	131	[24-20]
グラウト用リモコン(無線式)	129	[24-11]
グランドクリーナ	169	[37-5]
グランドマット	170	[37-8]
クリングシステム	219	[110-2]
グレーダー(MG130)	48	[7-1]
グレーダー(MG230)	49	[7-2]
モーターグレーダー(4次排)	50	[7-3]
クレーン(6tセルフ)	75	[11-2]
クレーン2t(リモコン付)	73	[11-1]
クレーン4t(4段ブーム)	73	[11-1]
クレーン車2t	73	[11-1]
クレーン車4t(5段ブーム)	74	[11-1]
クレーン車4t(5段ブームリモコン付)	74	[11-1]
クローラークレーン(ゴム)4.9t吊	79	[11-6]
クローラークレーン(ゴム)4.9t吊(HW)	78	[11-5]
軽鋼矢板	221	[110-4]
軽鋼矢板(アルミ)	221	[110-5]
軽ダンプ	83	[12-8]
軽トラック(オートマ)	215	[46-1]
軽トラック(パワーゲート)	215	[46-4]
軽トラック4WD	215	[46-1]
軽バス	180	[39-1]
軽便パンチ 100V	43	[5-7]
軽便用掃除機	138	[28-2]
更衣室	126	[23-12]
高圧洗浄機 100V 40圧	193	[43-4]
高圧洗浄機 200V 水タンク内蔵	194	[43-5]
高圧洗浄機(工)90圧	193	[43-1]
高圧洗浄機(工)300圧	195	[43-8]
高圧洗浄機(工)下水管用 50圧	196	[43-10]
高圧洗浄機(工)防音 80圧	193	[43-2]
高圧洗浄機(工)水タンク内蔵	193	[43-3]
高圧洗浄機(ディーゼル)温水 200圧	194	[43-6]
高圧洗浄機(ディーゼル)大水量	195	[43-9]
高圧洗浄機(ディーゼル)防音 350圧	194	[43-7]
鋼管用Wチャック 200~400E用	108	[18-3]
鋼管用Wチャック 7000E用	108	[18-5]
工業用掃除機	138	[28-1]
高所作業車 9.9M	197	[44-1]
高所作業車 12M	198	[44-2]
高所作業車 17M	199	[44-3]
高所作業車 22M	200	[44-4]
高所作業車 27M	201	[44-5]
高所作業車 12Mスーパーデッキ	202	[44-6]
高所作業車 20Mスーパーデッキ	203	[44-7]

商品名	ページ	カタログ番号
高所作業台車4M(手押し式)バッテリー式	208	[45-8]
高所作業台車6m(手押し式)100V	207	[45-5]
高所作業台車7.5m(手押し式)100V	207	[45-6]
高所作業台車 12M(手押し式)	208	[45-7]
高所作業台車 4M	208	[45-9~12]
高所作業台車 4M(スライドデッキ仕様)	210	[45-15]
高所作業台車 4M(スライドデッキ仕様)タイヤ式	212	[45-21]
高所作業台車 4.3M(タイヤ式)	210	[45-13]
高所作業台車 6M	211	[45-16~19]
高所作業台車 9.7M	210	[45-14-22-23]
高所作業台車 旋回式 8m	213	[45-25]
高所作業台車(エンジン式)13M	214	[45-26]
高速パイプカッター	99	[16-11]
光波距離計(測量機)	134	[25-3]
ゴムマット(1M×2M)	224	[00-1]
コンクリートシュート	91	[14-13]
コンクリートホッパー 0.11	90	[14-7]
コンクリートホッパー 0.3	90	[14-8]
コンクリートホッパー 0.5	90	[14-9]
コンクリートホッパー 1.0	90	[14-10]
コンクリートホッパー 0.3 シュート型	91	[14-11]
コンクリート業用釘打機	31	[2-20]
コンクリート均し機(工)	90	[14-18]
コンクリート用チャック	108	[18-4]
コンスタワー2.4M	165	[34-7]
コンスタワー2.7M	165	[34-7]
コンステージ	166	[34-9]
コンステージ1980	166	[34-10]
コンスライト1.3M	165	[34-6]
コンスライト1.6M	165	[34-6]
コンスライト2M	165	[34-6]
ゴンドラ(チェアー型)	140	[29-1]
ゴンドラMED-90	140	[29-2]
ゴンドラMED-180	140	[29-3]
ゴンドラMED-360	140	[29-4]
ゴンドラMEF-180 中吊りタイプ	141	[29-5]
ゴンドラMEF-360 中吊りタイプ	141	[29-6]
コンバインローラー2.5t	45	[6-4]
コンバインローラー4t	45	[6-5]
コンプレッサー100V	27	[2-1]
コンプレッサー(ベビーコンプレッサー エンジン)	27	[2-2]
コンプレッサー55	27	[2-3]
コンプレッサー100(アフタークーラー仕様)	27	[2-4]
コンプレッサー125(アフタークーラー仕様)	27	[2-5]
コンプレッサー175(アフタークーラー仕様)	28	[2-6]
コンプレッサー390(アフタークーラー仕様)	28	[2-7]
コンプレッサー185(オイルフェンス仕様)	28	[2-8]
コンプレッサー655S 685S	28	[2-9]
コンプレッサー750S(高圧仕様)	28	[2-10]
コンプレッサー670(ドライエア仕様)	29	[2-11]
コンプレッサー50馬力(ドライヤータイプ)	29	[2-12]
コンベヤ(ベルトコンベヤ3M)	88	[13-1]
コンベヤ(ベルトコンベヤ7M)	88	[13-2]
コアボーリングマシン300mm	119	[22-1]
コアボーリングマシン500mm	119	[22-2]
コアボーリングマシンφ200	119	[22-3]
コアボーリングマシンφ160(アンカー式)	119	[22-4]
コアボーリングマシンφ200(アンカー式)	119	[22-5]
コアボーリングマシンφ400(アンカー式)	119	[22-6]
コードリール(防雨型)	192	[42-1]
コードレスインパクトドライバー	174	[38-9]
コードレスパンチャー	178	[38-26]
コートローラー	171	[37-14]
三脚(測量機)	134	[25-4]
散水車4t	167	[36-1-2]
三連ブランチャーポンプ	128	[24-8]
敷鉄板1.5×3	223	[110-15]
敷鉄板1.5×6	223	[110-15]

商品名	ページ	カタログ番号
磁気ボール盤50mm	174	[38-7]
磁気ボール盤(全自動)	173・174	[38-5-6]
自在スロープ	212	[45-20]
自走式サッチャー	172	[37-16]
自動給水ポンプ	106	[17-16]
芝刈機(ロータリーモア)	170	[37-12]
地盤改良専用分電盤	132	[24-28]
地盤改良計測装置	130	[24-16]
充電式全ネジカッター	102	[16-27]
ジグソー	176	[38-17-18]
ジャーナルジャッキ25t	182	[40-11]
シャーレンチ	157	[32-8]
ジャッキ4t	186	[40-26]
ジャッキ6t	186	[40-27]
ジャッキ10t	186	[40-28]
ジャッキ20t	186	[40-29]
集塵機	138	[28-5]
集塵機(電動工具)	178	[38-23]
集塵機(可搬式)	139	[28-6]
集塵機(充電式)	139	[28-7]
集塵機(電動工具専用)	139	[28-8]
シューズクリーナー	31	[2-23]
ジェットタガネ	29	[2-14]
ジェットタガネ(電動)	179	[38-28]
ジェットヒーター	160	[33-7]
浄化槽(5人用)	149・150	[30-26-27]
昇降式移動足場3.6M	206	[45-4]
真空コンプレッサー	120	[22-7]
信号機(1つ目 ソーラー)	151	[31-3]
信号機(2つ目 ソーラー)	151・152	[31-4-5]
振動ドリル 18mm	173	[38-4]
振動ローラー10t	47	[6-13]
す 水銀灯 100V/750W	67	[10-2]
水銀灯(1KW)	70	[10-20]
水中ポンプ2”(100V)	103	[17-1]
水中ポンプ2”	103	[17-4]
水中ポンプ2”(200V)	103	[17-3]
水中ポンプ3”	103	[17-2~4]
水中ポンプ4”	103	[17-2~4]
水中ポンプ6”	103	[17-2-4]
水中ポンプ8”	103	[17-2-4]
水中ポンプ(2”サンドポンプ(100V))	104	[17-5]
水中ポンプ(3”サンドポンプ)	104	[17-5-6]
水中ポンプ(4”サンドポンプ)	104	[17-5]
水中ポンプ(6”サンドポンプ)	104	[17-5]
水中ポンプ(8”サンド水中ポンプ)	104	[17-7]
水中ポンプ(センサー式(100V)(2”))	104	[17-8]
水中ポンプ(2”センサー式水中ポンプ低水位用(100V))	106	[17-14]
水中ポンプ(2”センサー式(200V))	104	[17-9]
水中ポンプ(3”センサー式(200V))	104	[17-9]
水中ポンプ低水位用2”(100V)	106	[17-13]
水平ダンブ4t	87	[12-17]
水量計(タッチパネル式)	132	[24-26]
ステップキューブ	166	[34-8]
ストロングマット(1M×2M)	224	[00-2]
砂ふるい機 1200巾	92	[14-15]
スポーツタイマー	156	[32-7]
スポーツトラクター	168	[37-1]
スライドハシゴ10M	163	[34-1]
スライドハシゴ2段	163	[34-1]
スタンド型扇風機	160	[33-8]
スーパーSSジャッキ	220	[110-3]
スーパーリフト 3.5m	113	[19-14]
スーパーリフト 7.9m	113	[19-15]
せ 石材用カッター大	99	[16-10]
全自動タイヤ洗浄機	137	[27-1]
洗浄槽	64	[9-2]
扇風機(スタンド型)	160	[33-8]

商品名	ページ	カタログ番号
セーフティフェンス	222	[110-7]
Zフォーク0.1	61	[8-10]
Zフォーク0.1(チルト式)	61	[8-10]
Zフォーク0.2	61	[8-10]
Zフォーク0.2(チルト式)	61	[8-10]
Zフォーク0.3	61	[8-10]
Zフォーク0.3(チルト式)	61	[8-10]
Zフォーク0.4	61	[8-10]
Zフォーク0.4(チルト式)	61	[8-10]
Zフォーク0.7	61	[8-10]
Zフォーク0.7(チルト式)	61	[8-10]
そ 掃除機(乾湿型)	138	[28-3]
掃除機(工業用)	138	[28-1]
掃除機(軽便用)	138	[28-2]
送風機300mm(100V)防爆型	159	[33-5]
送風機500mm(防爆型)	160	[33-6]
送風機450φ(100V)キャスター付	160	[33-9]
送風機450φ(100V)ミスト	160	[33-10]
送風機200φ(100V)	159	[33-1]
送風機300φ(100V)	159	[33-2]
送風機300φ(100V)可動式	159	[33-3]
送風機500φ(200V)	159	[33-4]
測量機(レベル)	134	[25-1]
測量機(トランシット)	134	[25-2]
測量機(トータルステーション)	134	[25-3]
測量機(三脚)	134	[25-4]
測量機(プリズム)	134	[25-5]
ソーラーLEDライト(20W)	71	[10-24]
ソーラーLEDライト(60W)	71	[10-25]
ソーラー信号機(1つ目)	151	[31-3]
ソーラー信号機(2つ目)	151・152	[31-4-5]
ソーラー式LED回転灯 三脚式	152	[31-7]
ソーラー式LED矢印板	151	[31-1]
ソーラー式サーカラー	152	[31-6]
ソーラー式メッセージボード(昇降型)	151	[31-2]
た 台秤(デジタル 1グラム用)	155	[32-2]
台秤(デジタル 5グラム用)	155	[32-3-4]
タイヤシャボ	135	[26-1]
タイヤシャボ(標準)	135	[26-2]
タイヤシャボ(標準)4次排	135	[26-4]
タイヤシャボ(マルチ)	135・136	[26-3-7]
0.4用フォーク	136	[26-5]
タイヤ洗浄機(全自動)	137	[27-1]
タイヤローラー	47	[6-10-11]
タイヤローラー3t	46	[6-9]
タイル剥がし機	99	[16-14]
タイル剥し機(小)	99	[16-13]
ダウントランス 3KVA	192	[42-4]
卓上スライド丸ノコ	177	[38-19]
立ち馬100型	163	[34-2]
立ち馬130型	163	[34-2]
立ち馬150型	163	[34-2]
立ち馬180型	163	[34-2]
タッチパネル式水量計	132	[24-26]
タフポリッシャー	138	[28-4]
ダマカットミキサー	89	[14-2]
多目的台車	222	[110-11]
タンク 300 ^{リットル}	65	[9-5]
タンク 0.5t	65	[9-6]
タンク 1t	65	[9-7]
タンク 1t(濁水処理)	66	[9-15]
タンク 2t	65	[9-8]
タンク 3t	65	[9-9]
タンク 3t(濁水処理)	65	[9-13]
タンク 6t	65	[9-10]
タンク 6t(濁水処理)	65	[9-14]
タンク 10t	65	[9-11]
タンク 10t(濁水処理)	66	[9-16]

商品名	ページ	カタログ番号
タンク 15t	65	[9-12]
タンク 20t	66	[9-17]
タンク 24t	66	[9-18]
タンク用台 1t(手洗い付)	64	[9-3]
タンデムローラー2.5t	45	[6-6]
タンデムローラー4t	46	[6-7]
タンデムローラー8t	46	[6-8]
ダンプ2t	83	[12-9]
ダンプ1転式(低床)2t	84	[12-10]
ダンプ(3転式)オートマ仕様 2t	84	[12-11]
ダンプ1転式 4t	85	[12-12]
ダンプ4t(水平)	87	[12-17]
ダンプ(集草用)	85	[12-13]
ダンプ(集草)4t	86	[12-14]
ダンプ(リアバンパー)4t	86	[12-15]
ダンプ(スライド仕様)4t	87	[12-16]
ターボプスター	32	[2-25]
Wキャブ車	216	[46-6]
ち チェンブロック0.5t	181	[40-1]
チェンブロック1t	181	[40-2]
チェンブロック2t	181	[40-3]
チェンブロック3t	181	[40-4]
チェンブロック5t	181	[40-5]
チェンブロック10t	181	[40-6]
チェンブロック240kg(100V)	182	[40-9]
チェンブロック500kg(200V) 30m	182	[40-10]
チェンブロック1t(200V) 30m	182	[40-10]
チェンブロック2t(200V) 20m	182	[40-10]
チェンブロック3t(200V) 10m	182	[40-10]
チェンブロック5t(200V) 10m	182	[40-10]
チェンソー(工)	189	[41-8]
チェンソー(工)軽量型	189	[41-7]
チェンソー(電動)	189	[41-6]
チェンソー(高枝チェンソー 組合せ式)	188	[41-3]
チャレンジバケット0.3用	62	[8-13]
チャレンジバケット0.7用	62	[8-13]
チョウチンホッパー 0.11	91	[14-12]
チルホール	112	[19-10]
チルローラ	118	[21-3]
つ 爪ジャッキ3t/6t	185	[40-20]
爪ジャッキ3t/6tロング	186	[40-24]
爪ジャッキ5t/10t	185	[40-21]
爪ジャッキ5t/10t	185	[40-22]
爪ジャッキ5t/10tロング	186	[40-25]
爪ジャッキ8t/16t	185	[40-23]
吊り下げウィンチ(100V) 60kg	110	[19-1]
吊り下げウィンチ(100V) 60kg	110	[19-2]
吊り下げウィンチ(100V) 110kg リモコン付	111	[19-6]
吊り下げウィンチ(100V) 130kg リモコン付	111	[19-7]
吊り下げウィンチ(100V) 160kg	110	[19-3]
吊り下げウィンチ(100V) 160kg	110	[19-4]
吊り下げウィンチ(100V) 200kg リモコン付	111	[19-8]
吊り下げウィンチ(100V) 400kg	111	[19-5]
吊り下げウィンチ(100V) 400kgリモコン付	112	[19-9]
吊りばかり2t	156	[32-5]
吊秤2t(デジタル)	156	[32-6]
て 定電圧装置	192	[42-3]
手洗いユニット(屋外)	124	[23-9]
デジタル台秤 1グラム用	155	[32-2]
デジタル台秤 5グラム用	155	[32-3-4]
テレスコプラム0.7	57	[8-5]
ディーブマスター	168	[37-2]
ディスクグラインダー	175	[38-11]
ディスクグラインダー(充電式)	175	[38-12]
ディスクグラインダー(大)	175	[38-13]
ディスクサンダー	176	[38-14]
ディックフェンス	224	[00-3]
電気丸ノコ	176	[38-16]

商品名	ページ	カタログ番号
電池式センサーライト	150	[30-28]
電動ハンドカッター	98	[16-9]
電動ハンマー(小)	173	[38-1]
電動ハンマー(大)	173	[38-2]
と トイレ(快適トイレ)	146	[30-14-15]
トイレ(仮設トイレ(空調式))	144	[30-11]
トイレ(仮設トイレ(身障者用))	148	[30-21-22]
トイレ(仮設トイレ(バルト))	147	[30-17-18]
トイレ(仮設トイレ(便器交換可能))	142	[30-1-2]
トイレ(仮設トイレ(洋式))	142	[30-3]
トイレ(仮設トイレNEWバルト)	146	[30-16]
トイレ(水洗式トイレ(WSL仕様))	144	[30-10]
トイレ(水洗式トイレ(小便器))	144	[30-8-9]
トイレ(水洗式トイレ(洋式))	143	[30-4-5]
トイレ(水洗式トイレ和式)	143	[30-6-7]
トイレ(車載トイレ)	147	[30-19-20]
トイレ(シャワー兼水洗トイレ)	149	[30-24]
トイレ(フラワートイレ(水洗式))	145	[30-12]
トイレ(フラワートイレ(簡易))	145	[30-13]
トイレ(3連男子用トイレ)	149	[30-25]
トイレハウス(1.3坪)水洗式	148	[30-23]
投光機(4灯式)	69	[10-13]
投光機(バルーン 簡易式)	68	[10-11]
投光機(バルーン)	70	[10-16]
投光機(LED 22W)	67	[10-3~5]
投光機(LED パノラマ)	68	[10-7]
投光機(LED 700W)	68	[10-8]
投光機(LED 60W 三脚式)	68	[10-9]
投光機(LED 300W)	68	[10-10]
投光機(LED 200W)	69	[10-12]
投光機(LED 4灯式)	69	[10-14]
投光機(LED 300W バルーン)	69	[10-15]
投光機(LED バルーン)	70	[10-17]
投光機(LED 300W バルーン バッテリー)	70	[10-18]
投光機(LED 防爆型)	71	[10-21]
投光機(LED ハイブリット型)	72	[10-26]
灯光器 300w(100V)	67	[10-1]
トップドレッサー	170	[37-7]
トラクター	172	[37-18]
トラクター(スポーツトラクター)	168	[37-1]
トラック昇降タラップ	165	[34-5]
トランシット(測量機)	134	[25-2]
トルクレンチシグナル式(140N)	158	[32-13]
トルクレンチシグナル式(280N)	158	[32-13]
トルクレンチシグナル式(550N)	158	[32-13]
トルクレンチシグナル式(750N)	158	[32-13]
トルクレンチシグナル式(1400N)	158	[32-13]
トルクレンチダイヤル式(100N)	158	[32-14]
トルクレンチダイヤル式(280N)	158	[32-14]
トルクレンチダイヤル式(560N)	158	[32-14]
トルクレンチダイヤル式(850N)	158	[32-14]
トルクレンチダイヤル式(1400N)	158	[32-14]
トレンチシステム	217	[110-1]
トンネル点検車 12M	204	[44-8]
トークナビII	153	[31-11]
トーコーローラ	170	[37-9]
トータルステーション用 プリズムセット(測量機)	134	[25-5]
な 長靴洗浄機	196	[43-11]
ね 燃料タンク(5 ^{ポンド} ・10 ^{ポンド})	65	[9-4]
の 法面勾配指示器	62	[8-12]
は ハイバキューム(集草機)	168	[37-3]
パイプカッター(高速)	99	[16-11]
パイプレーター(ベビーパイプレーター 100V)	42	[5-1]
パイプレーター(100Vインパーター 2口)	42	[5-2]
パイプレーター(高周波 200V)	42	[5-3]

商品名	ページ	カタログ番号
パイプレーター(高周波)(工)	42	[5-4]
パイプレーター(工)	43	[5-5]
パイプレーター(外振 100V)	43	[5-6]
パイプレーター(軽便パンチ 100V)	43	[5-7]
パイプレーター(小径 100V)	43	[5-8]
パイプロ ZERO 120VR	108	[18-2]
パイプロ ZERO 160VR	108	[18-1]
パイプロコンパクター	33	[3-5]
パイプロコンパクター(センサー付)	33	[3-4]
パイプロタンパー	34	[3-10]
パイプロレイキ	169	[37-6]
ハウス(コンテナハウス(ミニ))	124	[23-7]
ハウス(コンテナハウス)	124	[23-6]
ハウス(倉庫ハウス(1.5坪))	123	[23-2]
ハウス(倉庫ハウス(2.2坪))	123	[23-3]
ハウス(一坪シャワーハウス)	123	[23-4]
ハウス(一坪倉庫 シャッター付)	123	[23-5]
ハウス(連棟式ハウス 2.7坪)	125	[23-10]
ハウス(連棟式ハウス 3坪)	125	[23-11]
ハウス(連棟式ハウス(4坪・5.3坪))	121	[23-1]
パキュームスイパー	171	[37-15]
バケツ(スケルトン 0.4㎡/0.7㎡)	63	[8-14]
バケツ(三角 0.3㎡)	63	[8-14]
バケツ(法面 0.1~0.7㎡)	63	[8-14]
バケツ(溝堀 0.02~0.7㎡)	63	[8-14]
バケツ(農耕用 0.13~0.7㎡)	63	[8-14]
発電機(900w 携帯用)	14	[1-1]
発電機(1.6KVA インバーター式)	14	[1-3]
発電機(2KVA ディーゼル)	15	[1-5]
発電機(2KVA)	14	[1-2]
発電機(2.8KVA インバーター式)	14	[1-4]
発電機(3KVA)	15	[1-7]
発電機(3.1KVA インバーター式)	15	[1-6]
発電機(13KVA 極超低騒音型)	18	[1-15]
発電機(25KVA オイルガード・燃料タンク付)	20	[1-25]
発電機(25KVA 単相切替仕様)	23	[1-38]
発電機(25KVA 極超低・オイルガード付)	21	[1-31]
発電機(25KVA 極超低騒音マルチ型)	23	[1-39]
発電機(25KVA 極超低騒音型)	18	[1-16]
発電機(45KVA オイルガード・燃料タンク付)	20-21	[1-26-27]
発電機(45KVA 極超・3電源・オイルガード・燃料タンク)	22	[1-34]
発電機(45KVA 極超低・オイルガード付)	22	[1-32]
発電機(45KVA 極超低騒音型)	21	[1-30]
発電機(45KVA)	17	[1-8]
発電機(60KVA オイルガード・燃料タンク付)	21	[1-28-29]
発電機(60KVA 極超・3電源・オイルガード・燃料タンク)	22	[1-35]
発電機(60KVA 極超低・3電源仕様)	23	[1-36]
発電機(60KVA 極超低・オイルガード付)	22	[1-33]
発電機(60KVA 極超低騒音型)	18	[1-17]
発電機(60KVA)	17	[1-9]
発電機(100KVA 極超・3電源)	23	[1-37]
発電機(100KVA 極超低騒音型)	19	[1-18]
発電機(100KVA)	17	[1-10]
発電機(125KVA 極超低騒音型)	19	[1-19]
発電機(150KVA オイルガード付)	19	[1-21]
発電機(150KVA 極超低騒音型)	19	[1-20]
発電機(150KVA)	17	[1-11]
発電機(220KVA オイルガード付)	19	[1-22]
発電機(220KVA)	17	[1-12]
発電機(300KVA オイルガード付)	20	[1-23]
発電機(300KVA)	18	[1-13]
発電機(400KVA オイルガード付)	20	[1-24]
発電機(400KVA)	18	[1-14]
パッカー車	167	[36-3]
バッテリーライト	70	[10-19]
腹起し(アルミ)	221	[110-6]
バルーン投光機(LED 300W)	69	[10-15]
バルーン投光機(簡易式)	68	[10-11]

商品名	ページ	カタログ番号
バルーン投光機	70	[10-16]
バルーン投光機(LED)	70	[10-17]
バルーン投光機(LED 300W バッテリー)	70	[10-18]
パレットトラック 2t	118	[21-2]
パワーゲート2t	216	[46-5]
パワーサッチャー	171	[37-13]
パン	180	[39-2]
パンチャー(首折れ)	179	[38-27]
パンチャー(コードレス)	178	[38-26]
パンチャー(φ20mm 100V 油圧)	179	[38-8]
ハンディースイパー(パキュームレーター)	105	[17-11]
ハンドスプレッター	172	[37-17]
バンドソー	177	[38-20]
ハンマー(電動ハンマー 小)	173	[38-1]
ハンマー(電動ハンマー 大)	173	[38-2]
ハンマードリル	173	[38-3]
バーカッター(100V)13mm	100	[16-16]
バーカッター(100V)19mm	100	[16-18]
バーカッター(100V)25mm	100	[16-19]
バーカッター(充電式)	100	[16-15]
バーカッター16mm	100	[16-17]
バーチカット	169	[37-4]
ハードレイキ	170	[37-10]
ビービーワーカー2型	225	[00-7]
ビービーワーカー4型	225	[00-7]
PH処理機(100V)	132	[24-27]
フォークリフト0.9t	117	[21-1]
フォークリフト1.5t	117	[21-1]
フォークリフト1.5t(シフター付)	117	[21-1]
フォークリフト2.5t(シフター付)	117	[21-1]
フォークリフト3t(シフター付)	117	[21-1]
ブラシキ	224	[00-5]
ブランジャーポンプ	128	[24-8]
ブリズム(測量機)	134	[25-5]
ブリッジチェッカー	205	[44-9]
ブルドーザ(D3乾地ブル)	114	[20-1]
ブルドーザ(D3乾地ブル4次排)	114	[20-2]
ブルドーザ(D3湿地ブル4次排)	114	[20-3]
ブルドーザ(D4乾地ブル)	115	[20-4]
ブルドーザ(D6乾地ブル4次排)	116	[20-7]
ブルドーザ(D6乾地ブルリップ付)	115	[20-5]
ブルドーザ(D65乾地ブル)	116	[20-6]
ブレーカー 0.02	58	[8-7]
ブレーカー 0.04	58	[8-7]
ブレーカー 0.06	58	[8-7]
ブレーカー 0.08	58	[8-7]
ブレーカー 0.13	58	[8-7]
ブレーカー 0.3	58	[8-7]
ブレーカー 0.4	58	[8-7]
ブレーカー 0.7	58	[8-7]
ブレーキポンプ	105	[17-10]
ブロードカスター(散布機)	170	[37-11]
ブロア(組合せ式)	188	[41-4]
フロアサンダー	92	[14-16-17]
ブロックプレート	34	[3-7]
ブロウ	177	[38-21]
ブロウ	177	[38-22]
ブロウ(充電式)	178	[38-24]
ブロウ(ハンディー(工))	189	[41-9]
ブロウ(背負いタイプ)セル式	190	[41-10]
分電盤(100V)	107	[17-17]
別置きタンク	97	[16-2]
ベビーコンプレッサー100V(工)	27	[2-2]
ベビースイパー	105	[17-12]
ベビースイパー(センサー式)	106	[17-15]
ベビーブレーカー	30	[2-17]
ヘビーマット	225	[00-6]
ベルトコンベヤ 3M	88	[13-1]

商品名	ページ	カタログ番号
ベルトコンベヤ 7M	88	[13-2]
変圧器	192	[42-2]
ベンダー(18mmハンディーベンダー(100V))	101	[16-20]
ベンダー(19mm高強度鉄筋ベンダー 100V)	102	[16-26]
ベンダー(25mmバーベンダー/鉄筋ベンダー)	102	[16-25]
ベンダー(25mmハンディーベンダー)	101	[16-21]
ベンダー(32mmハンディーベンダー)	101	[16-22/23]
ベンダー(油圧式 鉄筋ベンダー 38mm)	101	[16-24]
ペールグラブ	136	[26-6]
ほ 防爆型水銀灯	71	[10-22]
防爆用コードリール	71	[10-23]
防爆型 LED投光機	71	[10-21]
ポットミキサー	90	[14-6]
ホッパー0.11	90	[14-7]
ホッパー0.3	90	[14-8]
ホッパー0.5	90	[14-9]
ホッパー1.0	90	[14-10]
ホッパー0.3(シュート型)	91	[14-11]
ホッパー0.11(チョウチン)	91	[14-12]
ま マカダムローラー	47	[6-12]
マグネット回転灯	154	[31-15]
マルチトレーラー	32	[2-26]
丸ノコ(電気丸ノコ)	176	[38-16]
み ミキシングブラント 2000L	129	[24-15]
ミキシングブラント 500L	129	[24-14]
ミスト送風機450φ(100V)	160	[33-10]
溝用ランマー	34	[3-8]
む 無線リモコン	128	[24-6/7]
め メッセージボード(ソーラー式昇降型)	151	[31-2]
も モルタルポンプ	128	[24-9]
モルタルミキサー(100V)	89	[14-1]
モルタルミキサー(200V)	89	[14-3]
モルタルミキサー(工)大	89	[14-4]
モルタル流量計(ハンディタイプ)	130	[24-17]
モーターグレーダー(MG130)	48	[7-1]
モーターグレーダー(MG230)	49	[7-2]
モーターグレーダー(4次排)	50	[7-3]
や 矢印版(ソーラー式 LED)	151	[31-1]
矢板(スーパーSSジャッキ)	220	[110-3]
矢板(軽量鋼矢板)	221	[110-4]
矢板(軽量鋼矢板(アルミ))	221	[110-5]
矢板(腹起し(アルミ))	221	[110-6]
ゆ 油圧圧砕機0.09(大割)	60	[8-9]
油圧圧砕機0.13(大割)	60	[8-9]
油圧圧砕機0.3(大割)	60	[8-9]
油圧圧砕機0.4(大割)	60	[8-9]
油圧圧砕機0.4(小割)	60	[8-9]
油圧圧砕機0.7(大割)	60	[8-9]
油圧圧砕機0.7(小割)	60	[8-9]
油圧ショベル(アスファルトはつり機)	57	[8-6]
油圧ショベル(スライドアーム)0.3	56	[8-4]
油圧ショベル(スライドアーム)0.4	56	[8-4]
油圧ショベル(スライドアーム)0.7	56	[8-4]
油圧ショベル(タイヤコンボ)	56	[8-3]
油圧ショベル(テレスコプラム0.7)	57	[8-5]
油圧ショベル(超小旋回)0.02	55	[8-2]
油圧ショベル(超小旋回)0.09	55	[8-2]
油圧ショベル(超小旋回)0.11	55	[8-2]
油圧ショベル(超小旋回)0.2	55	[8-2]
油圧ショベル(超小旋回)0.3	55	[8-2]
油圧ショベル(超小旋回)0.4	55	[8-2]
油圧ショベル(標準)0.02	51	[8-1]
油圧ショベル(標準)0.04	51	[8-1]
油圧ショベル(標準)0.06	51	[8-1]
油圧ショベル(標準)0.066	51	[8-1]
油圧ショベル(標準)0.08	51	[8-1]

商品名	ページ	カタログ番号
油圧ショベル(標準)0.09	51	52 [8-1]
油圧ショベル(標準)0.13	52	[8-1]
油圧ショベル(標準)0.14	52	[8-1]
油圧ショベル(標準)0.16	52	[8-1]
油圧ショベル(標準)0.25	52	[8-1]
油圧ショベル(標準)0.3	52	53 [8-1]
油圧ショベル(標準)0.37	53	[8-1]
油圧ショベル(標準)0.4	53	54 [8-1]
油圧ショベル(標準)0.7	54	[8-1]
油圧ショベル(標準)1.4	54	[8-1]
油圧パンチャーφ20mm100V	174	[38-8]
よ 溶接機150A(工)	35	[4-1]
溶接機180A(工)	35	[4-2]
溶接機300A(工)	35	[4-3]
溶接機300A(アイドリリングストップ付)(工)	36	[4-4]
溶接機300A(2人用)(工)	36	[4-5]
溶接機400A(2人用)(工)	36	[4-6]
溶接機(100V)(アーク)	37	[4-7]
溶接機500A(リモコンなし)(アーク)	37	[4-8]
溶接機500A(リモコンタイプ)(アーク)	37	[4-9]
溶接機300A(アーク)	37	[4-10]
溶接機(オイルガード付)(工)(TIG)	38	[4-13]
溶接機(工)(TIG)	39	[4-15]
溶接機300A(オイルガード付)(工)	39	[4-16]
溶接機(200V)(炭酸ガス)	40	[4-19]
溶接機(200V)(TIG)	40	[4-18]
溶接機(超低騒音型(工)炭酸ガス)	40	[4-20]
溶接機(ノンガス半自動)	40	[4-21]
溶接棒乾燥機	41	[4-23]
溶接棒乾燥庫	41	[4-24]
溶接用集煙機	41	[4-25]
ら ライトバン車	180	[39-3/4]
ランマー	33	[3-6]
ランマー(溝用)	34	[3-8]
り 流量計(モルタル ハンディータイプ)	130	[24-17]
流量計 HR120(ハンディータイプ)	130	[24-18]
れ 冷水供給機2000リットル(エコ)	131	[24-25]
冷水供給機4.65KW	131	[24-24]
レシプロソー	99	[16-12]
レバブロック1.5t/1.6t	181	[40-7]
レバブロック3t	181	[40-8]
レベル(測量機)	134	[25-1]
ろ ロケットミキサー	89	[14-5]
ロータリーポンプ	127	[24-1~5]
ロータリーモア(芝刈機)	170	[37-12]
ローラー(0.5t)	44	[6-1]
ローラー(1t 乗用タイプ)	44	[6-3]
ローラー(1t)	44	[6-2]
ローラー(2.5t コンバインローラー)	45	[6-4]
ローラー(2.5t タンデムローラー)	45	[6-6]
ローラー(3t タイヤローラー)	46	[6-9]
ローラー(4t コンバインローラー)	45	[6-5]
ローラー(4t タンデムローラー)	46	[6-7]
ローラー(8t タンデムローラー)	46	[6-8]
ローラー(振動ローラー 10t)	47	[6-13]
ローラー(タイヤローラー)	47	[6-10/11]
ローラー(マカダムローラー)	47	[6-12]
ローラーコンベヤ2m	88	[13-3]
ローラーコンベヤ3m	88	[13-4]
ローラーコンベヤ(カーブ900R)	88	[13-5]
わ ワンボックス車	180	[39-5]

小型発電機

発電機

1-1 900w発電機 (携帯用)



交流(AC)15A
コンセント×2
(合計9Aまで)

メーカー	デンヨー(株)	ヤンマー建機(株)
型式	GE-900SS-IV	G900iS
周波数(Hz)	60	60
定格出力(kVA)	0.9	0.9
定格電圧(V)	100	100
定格電流(A)	9	9
力率	1.0	1.0
燃料	無鉛レギュラーガソリン	無鉛レギュラーガソリン
燃料タンク(L)	2.5	2.5
全長×全幅×全高(mm)	450×240×380	450×240×380
整備質量(kg)	15	12.7
騒音値(dB(A)/7m)	47*1~57	48.5*1~60.5
商品コード	AK	

*1)エコノミーコントロール(オートパワーセーブ)ON時

1-2 2KVA発電機



メーカー	デンヨー(株)	
型式	GA-2606U2	GA-2606U3
周波数(Hz)	60	60
定格出力(kVA)	2.6	2.6
定格電圧(V)	100	100
定格電流(A)	26	26
力率	1.0	1.0
燃料	無鉛レギュラーガソリン	無鉛レギュラーガソリン
燃料タンク(L)	12	12
全長×全幅×全高(mm)	510×410×465	510×410×460
整備質量(kg)	57	55
商品コード	A2	

*スローダウン仕様

1-3 1.6KVA発電機 (インバーター式) GE-1600SS-IV



メーカー	デンヨー(株)
周波数(Hz)	60
定格出力(kVA)	1.6
定格電圧(V)	100
定格電流(A)	16
力率	1.0
燃料	無鉛レギュラーガソリン
燃料タンク(L)	4.2
全長×全幅×全高(mm)	490×280×455
整備質量(kg)	20
騒音値(dB(A)/7m)	51.5*1~61
商品コード	AG

*1)エコノミーコントロールON時

1-4 2.8KVA発電機 (インバーター式)



G2800iSE



GE-2800SS-IV2

交流(AC)15A
コンセント×2 交流(AC)30A
コンセント×1
(合計28Aまで)

メーカー	ヤンマー建機(株)	デンヨー(株)
型式	G2800iSE	GE-2800SS-IV2
周波数(Hz)	60	60
定格出力(kVA)	2.8	2.8
定格電圧(V)	100	100
定格電流(A)	28	28
力率	1.0	1.0
燃料	無鉛レギュラーガソリン	無鉛レギュラーガソリン
燃料タンク(L)	12.7	12
全長×全幅×全高(mm)	680×445×555	680×445×555
整備質量(kg)	75	78
騒音値(dB(A)/7m)	57	54.5*1~61
商品コード	A8	

*1)エコノミーコントロールON時

1-5 2KVA発電機 (ディーゼル)



メーカー	ヤンマー建機株式会社	
型式	YDG200VS-6E	YDG250VS-6E
周波数(Hz)	60	60
定格出力(kVA)	2.0	2.5
定格電圧(V)	100	100
定格電流(A)	20	25
力率	1.0	1.0
燃料	軽油	軽油
燃料タンク(L)	15	15
全長×全幅×全高(mm)	713×598×687	713×598×687
整備質量(kg)	146	158
騒音値(dB(A)/7m)	62	63
商品コード	A3	

1-6 3.1KVA発電機 (インバーター式) DA-3100SS-IV



メーカー	デンヨー株式会社
周波数(Hz)	60(ワンタッチ切替)
定格出力(kVA)	3.1
定格電圧(V)	100
定格電流(A)	31
力率	1.0
燃料	軽油
燃料タンク(L)	15.0
全長×全幅×全高(mm)	910×590×750
整備質量(kg)	190
騒音値(dB(A)/7m)	54*1~64
商品コード	5D

*1)エコノミーコントロールON時

1-7 3KVA発電機 YDG300VS-6E



メーカー	ヤンマー建機株式会社
周波数(Hz)	60
定格出力(kVA)	3.0
定格電圧(V)	100
定格電流(A)	30
力率	1.0
燃料	軽油
燃料タンク(L)	15
全長×全幅×全高(mm)	713×598×687
整備質量(kg)	159
騒音値(dB(A)/7m)	64
商品コード	AB

インバータ発電機とは

従来の単相小型発電機は殆どが2極の交流発電機から直接交流電源を出力しているのに対し、インバータ小型発電機は多極の三相交流発電機の電源をインバータユニットを通すことにより一旦直流に交換し再び交流に変換します。この変換過程で商用並みのきれいな波形(正弦波)で安定した電源に換え出力します。

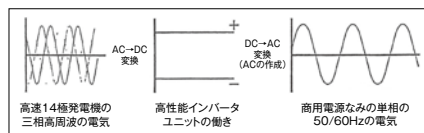

■ 使用用途に合わせて商品をお選び下さい ■



← Yes ← No

使いたい機器の中に「3」が1つでも含まれている？

「1+2」の合計が800W以下だ

使いたい機器は、500W以下のものが大半だ

使うのは「1」が中心、たまに「2」を使う

使いたい機器は、1000W以下のものだけだ

発電機はなるべく軽い方が良い

どちらかというと「3」の機器を使い続ける事が多い

ラジカセ感覚で使える900W

軽いけどしっかり使える1600W

余裕と軽さを両立させた2000W

容量に余裕のある
2000W~5500Wクラス



GE-900SS-IV



GE-1400SS-IV
GE-1600SS-IV

※取扱については営業所へお問い合わせ下さい



GE-2000SS-IV

※取扱については営業所へお問い合わせ下さい



GE-2500-IV GE-2800SS-IV
GE-2800-IV GE-3800SS-IV
GE-2500SS-IV GE-5500SS-IV

※取扱については営業所へお問い合わせ下さい

1-8 45KVA発電機



3電源仕様

メーカー	デンヨー(株)	
	DCA-45LSK	DCA-45ESI
型式	DCA-45LSK	DCA-45ESI
周波数(Hz)	60	60
定格出力(kVA)	45	45
定格電圧(V)	220	220
定格電流(A)	118	118
力率	三相:0.8(遅れ) 単相:1.0	三相:0.8(遅れ) 単相:1.0
燃料	軽油	軽油
燃料タンク(L)	100	100
全長×全幅×全高(mm)	1850×880×1250	1900×880×1250
整備質量(kg)	1100	1150
騒音値(dB(A)/7m)	61	62
排出ガス対策指定機	第3次	第2次
商品コード	AL	AL 2D(3電源仕様)

1-9 60KVA発電機



3電源仕様

メーカー	デンヨー(株)	
	DCA-60ESH	DCA-60LSI
型式	DCA-60ESH	DCA-60LSI
周波数(Hz)	60	60
定格出力(kVA)	60	60
定格電圧(V)	220	220
定格電流(A)	157	157
力率	三相:0.8(遅れ) 単相:1.0	三相:0.8(遅れ) 単相:1.0
燃料	軽油	軽油
燃料タンク(L)	125	140
全長×全幅×全高(mm)	2050×880×1250	2090×950×1280
整備質量(kg)	1380	1310
騒音値(dB(A)/7m)	64	65
排出ガス対策指定機	第2次	第3次
商品コード	AN 3D(3電源仕様)	AN

1-10 100KVA発電機



メーカー	デンヨー(株)	
	DCA-100ESI	DCA-100LSI
型式	DCA-100ESI	DCA-100LSI
周波数(Hz)	60	60
定格出力(kVA)	100	100/100
定格電圧(V)	220	220/440
定格電流(A)	262	262/131
力率	三相:0.8(遅れ) 単相:1.0	三相:0.8(遅れ) 単相:1.0
燃料	軽油	軽油
燃料タンク(L)	225	225
全長×全幅×全高(mm)	2750×1050×1350	2550×1080×1500
整備質量(kg)	1970	2020
騒音値(dB(A)/7m)	61	64
排出ガス対策指定機	第2次	第3次
商品コード		AR

1-11 150KVA発電機



3電源仕様

メーカー	デンヨー(株)		
	DCA-150ESM	DCA-150ESH	DCA-150LSK
型式	DCA-150ESM	DCA-150ESH	DCA-150LSK
周波数(Hz)	60	60	60
定格出力(kVA)	150	150	150
定格電圧(V)	220	220	220
定格電流(A)	394	394	394
力率	三相:0.8(遅れ) 単相:1.0	三相:0.8(遅れ) 単相:1.0	三相:0.8(遅れ) 単相:1.0
燃料	軽油	軽油	軽油
燃料タンク(L)	250	250	250
全長×全幅×全高(mm)	3350×1080×1500	3200×1180×1500	3250×1080×1550
整備質量(kg)	2720	2630	2660
騒音値(dB(A)/7m)	67	64	65
排出ガス対策指定機	第2次	第2次	第3次
商品コード	AU	AU 4D(3電源仕様)	AU

1-12 220KVA発電機



メーカー	デンヨー(株)	
	DCA-220ESM	DCA-220LSI
型式	DCA-220ESM	DCA-220LSI
周波数(Hz)	60	60
定格出力(kVA)	220	220
定格電圧(V)	220	220
定格電流(A)	577	577
力率	三相:0.8(遅れ) 単相:1.0	三相:0.8(遅れ) 単相:1.0
燃料	軽油	軽油
燃料タンク(L)	380	380
全長×全幅×全高(mm)	3700×1300×1750	3600×1350×1650
整備質量(kg)	4050	3850
騒音値(dB(A)/7m)	63	66
排出ガス対策指定機	第2次	第3次
商品コード		AV

大型発電機

発電機

1-13 300KVA発電機 DCA-300ESK



メーカー	デンヨー(株)
周波数(Hz)	60
定格出力(kVA)	300
定格電圧(V)	220
定格電流(A)	787
力率	三相:0.8(遅れ) 単相:1.0
燃料	軽油
燃料タンク(L)	490
全長×全幅×全高(mm)	4000×1400×1800
整備質量(kg)	4860
騒音値(dB(A)/7m)	69
排出ガス対策指定機	第2次
商品コード	AW

1-14 400KVA発電機 DCA-400ESM



メーカー	デンヨー(株)
周波数(Hz)	60
定格出力(kVA)	400
定格電圧(V)	220
定格電流(A)	1050
力率	三相:0.8(遅れ) 単相:1.0
燃料	軽油
燃料タンク(L)	490
全長×全幅×全高(mm)	4500×1400×2100
整備質量(kg)	6210
騒音値(dB(A)/7m)	69
排出ガス対策指定機	第2次
商品コード	AY

1-15 13KVA発電機(極超低騒音型) DCA-13USY



メーカー	デンヨー(株)
周波数(Hz)	60
定格出力(kVA)	13
定格電圧(V)	220
定格電流(A)	34.1
力率	三相:0.8(遅れ) 単相:1.0
燃料	軽油
燃料タンク(L)	70
全長×全幅×全高(mm)	1380×790×1130
整備質量(kg)	735
騒音値(dB(A)/7m)	53
排出ガス対策指定機	第3次
商品コード	AS

1-16 25KVA発電機(極超低騒音型) DCA-25USI2



メーカー	デンヨー(株)
周波数(Hz)	60
定格出力(kVA)	25
定格電圧(V)	220
定格電流(A)	65.6
力率	三相:0.8(遅れ) 単相:1.0
燃料	軽油
燃料タンク(L)	92
全長×全幅×全高(mm)	1400×790×1350
整備質量(kg)	870
騒音値(dB(A)/7m)	52
排出ガス対策指定機	第2次
商品コード	BG

1-17 60KVA発電機(極超低騒音型) DCA-60USH2



メーカー	デンヨー(株)
周波数(Hz)	60
定格出力(kVA)	60
定格電圧(V)	220
定格電流(A)	157
力率	三相:0.8(遅れ) 単相:1.0
燃料	軽油
燃料タンク(L)	170
全長×全幅×全高(mm)	2050×950×1450
整備質量(kg)	1510
騒音値(dB(A)/7m)	55
排出ガス対策指定機	第2次
商品コード	A5

1-18 100KVA発電機 (極超低騒音型) DCA-100USI



メーカー	デンヨー(株)	
周波数(Hz)	60	
定格出力(kVA)	100	
定格電圧(V)	220	
定格電流(A)	262	
力率	三相:0.8(遅れ) 単相:1.0	
燃料	軽油	
燃料タンク(L)	225	
全長×全幅×全高(mm)	2650×1100×1500	
整備質量(kg)	2180	
騒音値(dB(A)/7m)	57	
排出ガス対策指定機	第2次	
商品コード	AO	

1-19 125KVA発電機 (極超低騒音型)



DCA-125USH

メーカー	デンヨー(株)	
型式	DCA-125USH	DCA-125SBH
周波数(Hz)	60	60
定格出力(kVA)	125	125
定格電圧(V)	220	220/440
定格電流(A)	328	328/164
力率	三相:0.8(遅れ) 単相:1.0	三相:0.8 単相:1.0
燃料	軽油	軽油
燃料タンク(L)	250	250
全長×全幅×全高(mm)	2950×1240×1600	3060×1240×1600
整備質量(kg)	2660	2880
騒音値(dB(A)/7m)	56	58
排出ガス対策指定機	第2次	第2次
商品コード	A7	

1-20 150KVA発電機 (極超低騒音型)



メーカー	デンヨー(株)	
型式	DCA-150USK	DCA-150USK3
周波数(Hz)	60	60
定格出力(kVA)	150	150
定格電圧(V)	220	220
定格電流(A)	394	394
力率	三相:0.8(遅れ) 単相:1.0	三相:0.8(遅れ) 単相:1.0
燃料	軽油	軽油
燃料タンク(L)	250	250
全長×全幅×全高(mm)	3100×1240×1600	3150×1200×1600
整備質量(kg)	2870	2810
騒音値(dB(A)/7m)	58	58
排出ガス対策指定機	第2次	第3次
商品コード	A6	

1-21 150KVA発電機 (オイルガード付) DCA-150LSKE



メーカー	デンヨー(株)	
周波数(Hz)	60	
定格出力(kVA)	150	
定格電圧(V)	220	
定格電流(A)	394	
力率	三相:0.8(遅れ) 単相:1.0	
燃料	軽油	
燃料タンク(L)	250	
燃料消費量*2(L/h)	30.7	
全長×全幅×全高(mm)	3250×1150×1650	
整備質量(kg)	2820	
騒音値(dB(A)/7m)*3	66	
排出ガス対策指定機	第3次	
商品コード	Z2	

*2) 75% 負荷時の値です *3) 無負荷時 7m 四方平均値です

1-22 220KVA発電機 (オイルガード付) DCA-220LSIE



メーカー	デンヨー(株)	
周波数(Hz)	60	
定格出力(kVA)	220	
定格電圧(V)	220	
定格電流(A)	577	
力率	三相:0.8(遅れ) 単相:1.0	
燃料	軽油	
燃料タンク(L)	400	
燃料消費量*2	36	
全長×全幅×全高(mm)	3600×1350×1750	
整備質量(kg)	4150	
騒音値(dB(A)/7m)*3	65	
排出ガス対策指定機	第3次	
商品コード	AP	

*2) 75% 負荷時の値です *3) 無負荷時 7m 四方平均値です

大型発電機

発電機

1-23 300KVA発電機 (オイルガード付) DCA-300LSKE



メーカー	デンヨー(株)
周波数(Hz)	60
定格出力(kVA)	300
定格電圧(V)	220
定格電流(A)	787
力率	三相:0.8(遅れ) 単相:1.0
燃料	軽油
燃料タンク(L)	490
燃料消費量*2(L/h)	52
全長×全幅×全高(mm)	4000×1470×1850
整備質量(kg)	5450
騒音値(dB(A)/7m)*3	72
排出ガス対策指定機	第3次
商品コード	5M

*2) 75% 負荷時の値です *3) 無負荷時 7m 四方向平均値です

1-24 400KVA発電機 (オイルガード付) DCA-400LSKE



メーカー	デンヨー(株)	
周波数(Hz)	60	
三相4線式 200V級	出力(kVA)	400
	電圧(V)	220
	電流(A)	1050
三相4線式 400V級	出力(kVA)	400
	電圧(V)	440
	電流(A)	525
三相 補助出力	出力(kVA)	50
	電圧(V)	220
	電流(A)	131
単相 補助出力	出力*1(kVA)	3.3
	電圧(V)	110
	コンセント(kVA×個)	1.65×2
力率	三相:0.8(遅れ) 単相:1.0	
定格出力(kW)	357	
燃料	軽油	
燃料タンク容量(L)	490	
燃料消費量*2(L/h)	[51.3]70.4	
全長×全幅×全高(mm)	4500×1500×2250	
エコベース空間容量(L)	684	
乾燥質量(整備質量)(kg)	6360[6950]	
騒音値(7mdB(A))*3	71	
排出ガス対策指定機	第3次	
商品コード	5S	

*1) 専用端子出力とコンセント出力端子の合計値です。 *3) 音圧レベル 7m 四方向平均値です。
*2) [50%] 75% 負荷時の値です。

1-25 25KVA発電機 オイルガード・燃料タンク付



メーカー	北越工業(株)	デンヨー(株)
型式	SDG25S-7B1	DCA-25LSKB
周波数(Hz)	60	60
定格出力(kVA)	25	25
定格電圧(V)	220	220
定格電流(A)	65.6	65.6
力率	三相:0.8 単相:1.0	三相:0.8(遅れ) 単相:1.0
燃料	軽油	軽油
燃料タンク(L)	145	175
全長×全幅×全高(mm)	1550×700×1240	1540×700×1260
整備質量(kg)	820	905
騒音値(dB(A)/7m)	61	61
排出ガス対策指定機	第3次	第3次
商品コード		AF

1-26 45KVA発電機 オイルガード・燃料タンク付 SDG45S-7B1



メーカー	北越工業(株)
周波数(Hz)	60
定格出力(kVA)	45
定格電圧(V)	220/440
定格電流(A)	118/59.0
力率	三相:0.8 単相:1.0
燃料	軽油
燃料タンク(L)	325
全長×全幅×全高(mm)	1870×860×1590
整備質量(kg)	1350
騒音値(dB(A)/7m)	58
排出ガス対策指定機	第3次
商品コード	8A

1-27 45KVA発電機 オイルガード・燃料タンク付



DCA-45LSKB

メーカー	デンヨー(株)		
	DCA-45LSKB	DCA45ESIB	DCA-45LSKB2
型式	DCA-45LSKB	DCA45ESIB	DCA-45LSKB2
周波数(Hz)	60	60	60
定格出力(kVA)	45	45	45
定格電圧(V)	220	220	220
定格電流(A)	118	118	118
力率	三相:0.8(遅れ) 単相:1.0	三相:0.8(遅れ) 単相:1.0	三相:0.8(遅れ) 単相:1.0
燃料	軽油	軽油	軽油
燃料タンク(L)	350	350	350
全長×全幅×全高(mm)	1850×880×1600	1900×880×1630	1850×880×1600
整備質量(kg)	1490	1490	1470
騒音値(dB(A)/7m)	58	62	59
排出ガス対策指定機	第3次	第2次	第3次
商品コード		8A	

1-28 60KVA発電機 オイルガード・燃料タンク付 SDG60S-7B1



メーカー	北越工業(株)
周波数(Hz)	60
定格出力(kVA)	60
定格電圧(V)	220/440
定格電流(A)	157/78.7
力率	三相:0.8 単相:1.0
燃料	軽油
燃料タンク(L)	400
全長×全幅×全高(mm)	2080×1000×1560
整備質量(kg)	1640
騒音値(dB(A)/7m)	61
排出ガス対策指定機	第3次
商品コード	9A

1-29 60KVA発電機 オイルガード・燃料タンク付



DCA-60LSIB

メーカー	デンヨー(株)	
	DCA-60LSIB	DCA-60ESHB
型式	DCA-60LSIB	DCA-60ESHB
周波数(Hz)	60	60
定格出力(kVA)	60	60
定格電圧(V)	220	220
定格電流(A)	157	157
力率	三相:0.8(遅れ) 単相:1.0	三相:0.8(遅れ) 単相:1.0
燃料	軽油	軽油
燃料タンク(L)	420	420
全長×全幅×全高(mm)	2090×980×1540	2050×880×1630
整備質量(kg)	1690	1780
騒音値(dB(A)/7m)	62	62
排出ガス対策指定機	第3次	第2次
商品コード		9A

1-30 45KVA発電機(極超低騒音型)



メーカー	デンヨー(株)	
	DCA-45USI2	DCA-45USK3
型式	DCA-45USI2	DCA-45USK3
周波数(Hz)	60	60
定格出力(kVA)	45	45
定格電圧(V)	220	220
定格電流(A)	118	118
力率	三相:0.8(遅れ) 単相:1.0	三相:0.8(遅れ) 単相:1.0
燃料	軽油	軽油
燃料タンク(L)	170	170
全長×全幅×全高(mm)	1580×950×1550	1990×950×1300
整備質量(kg)	1270	1220
騒音値(dB(A)/7m)	53	53
排出ガス対策指定機	第2次	第3次
商品コード	5A 6A(3電源仕様)	6A(3電源仕様)

1-31 25KVA発電機(極超低・オイルガード付) DCA-25USIE



メーカー	デンヨー(株)
周波数(Hz)	60
定格出力(kVA)	25
定格電圧(V)	220
定格電流(A)	65.6
力率	三相:0.8(遅れ) 単相:1.0
燃料	軽油
燃料タンク(L)	80
燃料消費量*2	4.5
全長×全幅×全高(mm)	1570×790×1100
整備質量(kg)	795
騒音値(dB(A)/7m)*3	53
排出ガス対策指定機	第3次
商品コード	AC

*2) 75% 負荷時の値です *3) 無負荷時 7m 四方方向平均値です

1-32 45KVA発電機 (極超低・オイルガード付)

DCA-45USKE



メーカー	デンヨー(株)
周波数(Hz)	60
定格出力(kVA)	45
定格電圧(V)	220
定格電流(A)	118
力率	三相:0.8(遅れ) 単相:1.0
燃料	軽油
燃料タンク(L)	170
燃料消費量*2(L/h)	8.5
全長×全幅×全高(mm)	1990×950×1490
整備質量(kg)	1330
騒音値(dB(A)/7m)*3	54
排出ガス対策指定機	第3次
商品コード	AD

*2) 75% 負荷時の値です *3) 無負荷時 7m 四方向平均値です

1-33 60KVA発電機 (極超低・オイルガード付)

DCA-60USIE



メーカー	デンヨー(株)
周波数(Hz)	60
定格出力(kVA)	60
定格電圧(V)	220
定格電流(A)	157
力率	三相:0.8(遅れ) 単相:1.0
燃料	軽油
燃料タンク(L)	170
燃料消費量*2(L/h)	10.2
全長×全幅×全高(mm)	2350×1000×1490
整備質量(kg)	1550
騒音値(dB(A)/7m)*3	56
排出ガス対策指定機	第3次
商品コード	AM

*2) 75% 負荷時の値です *3) 無負荷時 7m 四方向平均値です

1-34 45KVA発電機 (極超・3電源・オイルガード・燃料タンク)

DCA-45USKB3



メーカー	デンヨー(株)
周波数(Hz)	60
定格出力(kVA)	45
定格電圧(V)	220
定格電流(A)	118
力率	三相:0.8(遅れ) 単相:1.0
燃料	軽油
燃料タンク(L)	350
燃料消費量*2(L/h)	8.5
全長×全幅×全高(mm)	1990×950×1640
整備質量(kg)	1530
騒音値(dB(A)/7m)*3	53
排出ガス対策指定機	第3次
商品コード	AE

*2) 75% 負荷時の値です *3) 無負荷時 7m 四方向平均値です

1-35 60KVA発電機 (極超・3電源・オイルガード・燃料タンク)

DCA-60USIB3



メーカー	デンヨー(株)
周波数(Hz)	60
定格出力(kVA)	60
定格電圧(V)	220
定格電流(A)	157
力率	三相:0.8(遅れ) 単相:1.0
燃料	軽油
燃料タンク(L)	420
燃料消費量*2(L/h)	10.2
全長×全幅×全高(mm)	2350×1000×1680
整備質量(kg)	1830
騒音値(dB(A)/7m)*3	55
排出ガス対策指定機	第3次
商品コード	AX

*2) 75% 負荷時の値です *3) 無負荷時 7m 四方向平均値です

1-36 60KVA発電機 (極超低・3電源仕様)



メーカー	デンヨー(株)	
型式	DCA-60USH	DCA-60USI3
周波数(Hz)	60	60
定格出力(kVA)	60	60
定格電圧(V)	220	220
定格電流(A)	157	157
力率	三相:0.8(遅れ) 単相:1.0	三相:0.8(遅れ) 単相:1.0
燃料	軽油	軽油
燃料タンク(L)	170	170
全長×全幅×全高(mm)	2250×950×1300	2350×1000×1350
整備質量(kg)	1620	1520
騒音値(dB(A)/7m)	53	56
排出ガス対策指定機	第2次	第3次
商品コード	7A(3電源仕様)	7A

1-37 100KVA発電機 (極超・3電源) DCA-100USI3



メーカー	デンヨー(株)	
周波数(Hz)	60	
定格出力(kVA)	100	
定格電圧(V)	220	
定格電流(A)	262	
力率	三相:0.8(遅れ) 単相:1.0	
燃料	軽油	
燃料タンク(L)	225	
燃料消費量*2(L/h)	17.4	
全長×全幅×全高(mm)	2900×1240×1500	
整備質量(kg)	2290	
騒音値(dB(A)/7m)*3	57	
排出ガス対策指定機	第3次	
商品コード	6D	

*2) 75% 負荷時の値です *3) 無負荷時 7m 四方向平均値です

1-38 25KVA発電機 (単相切換仕様) DCA-25LSK



メーカー	デンヨー(株)	
周波数(Hz)	60	
定格出力(kVA)	25	
定格電圧(V)	220	
定格電流(A)	65.6	
力率	三相:0.8(遅れ) 単相:1.0	
燃料	軽油	
燃料タンク(L)	70	
全長×全幅×全高(mm)	1540×700×950	
整備質量(kg)	700	
騒音値(dB(A)/7m)	64	
排出ガス対策指定機	第3次	
商品コード	A9	

1-39 25KVA発電機 (極超低騒音マルチ型) DCA-25LSKE-D



メーカー	デンヨー(株)	
周波数(Hz)	60	
定格出力(kVA)	25	
定格電圧(V)	220	
定格電流(A)	65.6	
力率	三相:0.8(遅れ) 単相:1.0	
燃料	軽油	
燃料タンク(L)	70	
燃料消費量*2(L/h)	5.2	
全長×全幅×全高(mm)	1600×700×1040	
整備質量(kg)	790	
騒音値(dB(A)/7m)*3	62	
排出ガス対策指定機	第3次	
商品コード	AQ	

*2) 75% 負荷時の値です *3) 無負荷時 7m 四方向平均値です

据付の際の注意

固い地盤に水平に置いてください。
また、砂塵や塩分の多い場合での運転は、ラジエーターの目詰りや故障、電装部品の絶縁不良の原因となるので、保守、管理を充分行ってください。

始業点検

始業点検は、故障の防止につながりますので、必ず行ってください。

● オイルの点検

○ 毎日、運転前に必ず点検してください。

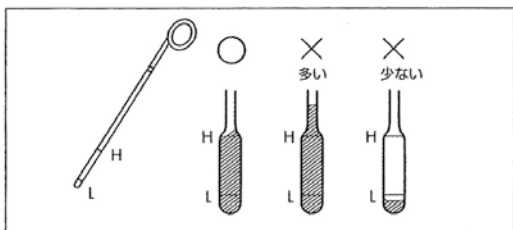

○ エンジンオイルは、オイルレベルゲージで点検し、常に最高と最低の印の間に油量があることを確認し、必要に応じてオイルの補給または交換をしてください。

● 外箱接地の点検

湿った場所、鉄板、鉄骨等導電性の高い場所に発電機を据付けた時は、必ず出力端子付近に設けられているアース端子を利用して、アース線を地中に深く確実に埋めてください(地表から50cm以上)「0」端子を直接アースしないでください。推奨アース線面積 50mm²以上

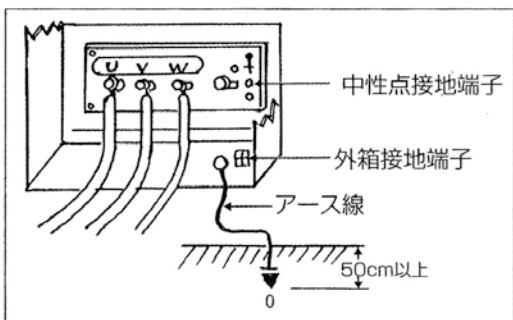

● 水、油もれの点検

発電機を一回りし、ボンネットを開けてエンジン回りに油や水もれの跡がないか点検してください。

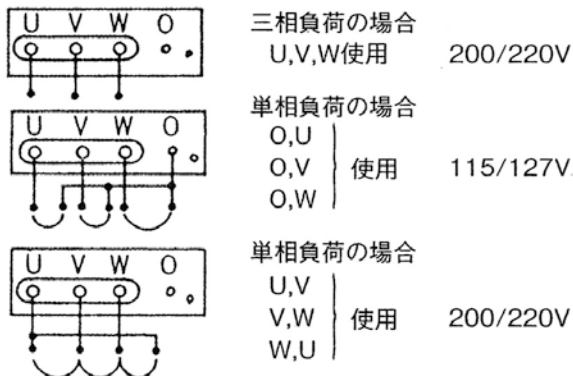
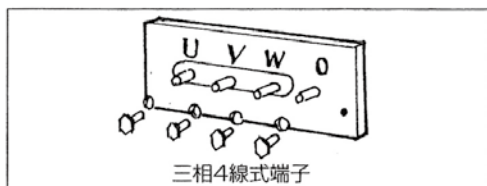

負荷接続上の注意

- 出力端子板と負荷の間に、負荷を開閉するためのスイッチを必ず設けてください。
発電機のしゃ断器が故障する恐れがあります。
- 負荷を接続する場合、必ずエンジンを停止させ制御盤および出力端子盤(単相補助出力)のしゃ断器を必ず"OFF"にしてから行ってください。



● 使用ケーブルの選択

使用ケーブルはケーブルに流すことのできる許容電流と発電機から負荷までの距離を考慮のうえ、充分な太さのものを使用してください。

ケーブルに流れる負荷電流が許容電流を超えると過熱により焼損したり、また長さに対して細すぎますと電気器具の入力電圧が下がり、仕事量が低下したり、作動しないことがあります。



○ ケーブルの長さとおさと使用電流から電圧降下を求める三相三線式の簡略式

$$\text{電圧降下 } e(V) = \frac{1}{58} \times \frac{\text{長さ}(m)}{\text{長さ } S(mm^2)} \times \text{電流 } I(A) \times \sqrt{3}$$

電圧降下は5%以内になるようにケーブルの長さとおさを選定してください。

キャブタイヤケーブル(単芯と三芯)の許容電流と長さとおさと使用電流の関係は下表のようになります。(ただし、使用電圧は200V、電圧降下を10Vとします。)

● キャブタイヤケーブル単芯の場合

(単位:mm)

	50m以下	75m	100m	120m	150m	200m
50A	8	14	22	22	30	38
100A	22	30	38	50	50	60
200A	60	60	60	80	100	125

● キャブタイヤケーブル三芯の場合

(単位:mm)

	50m以下	75m	100m	125m	150m	200m
50A	14	14	22	22	30	38
100A	38	38	38	50	50	60
200A	38x2	38x2	38x2	50x2	50x2	60x2

● モーター始動容量

項目	単位	SDG13S-3A5	SDG15S-3A2	SDG25S-3A5	SDG45S-3A6	SDG60S-3A6	SDG100S-3A5
● 60Hz							
容量	kVA	13	15	25	45	60	100
容量	kW	10.4	12	20	36	48	80
モーター容量	直同時始動	kW	4.5	5.5	7.5	14	19
	直順次始動	kW	9	11.3	18.8	34	45.3
	Y-Δ始動(オープン式)	kW	6.8	8.3	11.3	21	28.5
	Y-Δ始動(クローズ式)	kW	9	11.3	18.8	34	45.3

項目	単位	SDG150S-3A6	SDG220S-3A1	SDG300S-3A1	SDG400S-3A1	SDG500S-3A1	SDG610S-3A1
● 60Hz							
容量	kVA	150	220	300	400	500	610
容量	kW	120	176	240	320	400	488
モーター容量	直同時始動	kW	51	76	102	145	190
	直順次始動	kW	113	166	226	302	377
	Y-Δ始動(オープン式)	kW	76.5	114	153	218	272
	Y-Δ始動(クローズ式)	kW	113	166	226	302	377

※昼夜連続運転の場合、予備機を用意して下さい。

● 発電機容量の選定 ●

負荷に応じた発電機容量を選定する場合の一般的な目安は次のようになります。
 実際の設置においては三相／単相負荷の混在や負荷の力率の大小が関係しますので参考としてください。

1 容量の大きなモーター単体を使う場合の目安

A. 全電圧起動(直入れ)モーターの例

モーターの最大出力(kW)以上の発電機容量が必要です。なお大型の水中ポンプのようにモーター起動と同時に大きなトルクが必要となるものや起動時に大きな電力を必要とするモーター類に関してはモーター最大出力の3倍相当の発電機を選定する事が一般的に望ましいとされています。またこのようなモーターの起動時には、キャブタイヤケーブルの長さ等も関係して瞬間的に発電機の出力電圧が150V程度まで降下することもあります。他の負荷機器にて電圧降下が許されない場合には1ランク上の容量を持つ発電機を選定して下さい。

B. Y-△モーターの例

モーターの最大出力と同等以上～2倍の発電機容量が必要とされています。しかしY-△起動のものでもモーターに接続する負荷によってはY→△に切替わる際に全電圧起動モーターと同等の容量を必要とする事もありますので使用される負荷をあらかじめご確認の上で発電機の選定を行って下さい。

モーターの起動に必要な入力(kW)	=	$\frac{\text{出力(kW)}}{\text{モーターの効率}}$
モーターの起動に必要な入力(kVA)	=	$\frac{\text{出力(kW)}}{\text{モーターの効率} \times \text{モーターの力率}}$

例) 37.5kW(50HP)のモーターを使用する場合(モーターの効率を0.9/力率を0.8と仮定)

$$\frac{37.5\text{kW}}{\text{効率}0.9} = 41.7\text{kW}$$

$$\frac{37.5\text{kW}}{\text{効率}0.9 \times \text{力率}0.8} = 52\text{kVA}$$

上記式によりモーターの入力kWは41.7kWとなるが、使用する発電機側の力率も0.8となるために、

$$41.7 \times \frac{1}{0.8} = 52\text{kVA以上} \text{の発電機が必要です。}$$

●注意●

上記の算出式はあくまで「定常時」の容量算定であり、モーター起動時のトルクによる負荷で電圧降下する事を想定しなければいけません。一般的には全電圧起動モーターで3倍、Y-△起動モーター(オープン式)では2倍以上の容量が必要とされています。(厳密には個々のモーター諸元によって細かな差は出る)。

つまり、37.5kWのモーターが「全電圧起動」の場合は、 $37.5 \times 3 = 112.5\text{kVA}$ 以上が必要。

「Y-△起動」の場合は、 $37.5 \times 2 = 75\text{kVA}$ 以上が必要。

となります。

必ず負荷に見合った発電機容量の選定を行い、発電機の焼損を防止してください。

大型発電機

発電機

作業効率アップで現場のコスト削減を実現。さらに、安心の環境性能を装備

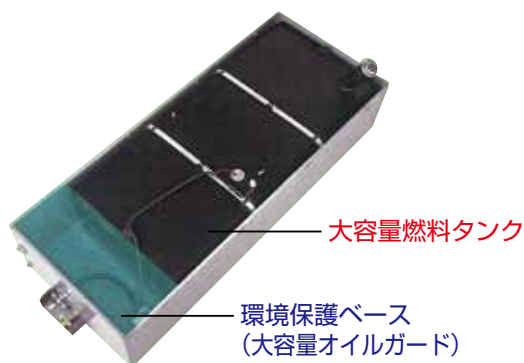

〈従来の設置方法〉



- ・長時間運転時には、発電機の他に外部燃料タンクや、オイルガードがそれぞれ必要
- ・**常時監視が必要**
- ・搬入、設営作業が煩雑
- ・雨水が溜まるとオイルガード内の油が流出する恐れあり

* 常時監視とは…技術員が現場内に駐在し運転状態を監視する事

環境保護ベース一体型発電機なら…



* 電気設備基準の「常時監視をしない発電所の施設」に対応するので、監視員を配置する必要がなくなります。

排出ガス規制とは

国土交通省は、建設機械の排出ガスによる現場環境及び大気環境改善を図るため、平成3(91)年に「建設機械に関する技術指針」を策定、排出ガス基準値を定めその基準値を満足した建設機械を「排出ガス対策型建設機械」として指定を開始した。それに基づき、すべての国土交通省の所管直轄工事において「排出ガス対策型建設機械」の使用を義務付け、機種ごとに開始年度を定め実施している。



グリーン購入法(国等による環境物品等の調達に関する法律)とは

環境物品等の調達の推進等により環境への負荷を少なくし、国民の健康で文化的な生活の確保に寄与することを目的に平成13年4月1日から施工された。

グリーン購入法は国、独立行政法人、地方公共団体、事業者、国民それぞれの立場で環境物品等(グリーン商品)の購入、購入努力を義務付けている。

グリーン購入法に適合する製品分野に公共工事があり、そこで使用される建設機械が含まれ、その判断基準に「排出ガス対策型建設機械」及び「低騒音型建設機械」が定められている。

コンプレッサー

2-1 コンプレッサー100V AC401NXB



メーカー	(株)マキタ	
タンク容量(L)	8	
最高圧力(タンク内)(MPa) [kgf/cm ²]	3.92[40]	
吐出し空気量(L/min)	140(一般圧/0.69MPa時)・100(高圧/2.3MPa時)	
運転方式	圧力スイッチ式	
空気 吐出	一般圧	2
	高圧	2
電源(V)	単相100	
電流(A)	15	
定格出力(kW)	1.3	
機体寸法(W×D×H)(mm)	536×314×333	
質量(kg)	15	
商品コード	OL	

コンプレッサー

2-2 ベビーコンプレッサー100V(工) GE-15ES



メーカー	(株)明治機械製作所
原動機定格出力(PS)	2
制御圧力(MPa) [kgf/cm ²]	0.59~0.69[6~7]
吐出し空気量(L/min)	200
原動機種別(始動方式)	空冷ガソリンエンジン(リコイル)
空気タンク容積(L)	10
空気取出口 口径×口数	G1/4×1
奥行×全幅×高さ(mm)	444×965×596
質量(kg)	71
運転制御方式	自動アンローダ式
商品コード	CA

2-3 コンプレッサー55 PDS65LC



メーカー	北越工業(株)
形式	スクリュ回転形1段圧縮油冷式
空気量(m ³ /min)	1.84
吐出圧力(MPa)	0.7(7.1kgf/cm ²)
潤滑油量(L)	7
サービスエアバルブ・数量	20A・1ヶ エアチェック10A×1ヶ
ディーゼルエンジン名称	クボタD722-K3A
定格出力(kW/min ⁻¹)	14.1/3600
使用燃料	軽油
燃料タンク容量(L)	18
エンジンオイル量(L)	3.8
バッテリー・数量	55B24R 1ヶ
全長×全幅×全高(mm)	1370×700×800
乾燥質量(kg)	315
運転整備質量(kg)	345
商品コード	C4

2-4 コンプレッサー100(アフタークーラー仕様) PDS100SC-5C1



メーカー	北越工業(株)
形式	スクリュ回転形1段圧縮油冷式
空気量(m ³ /min)	2.8
吐出圧力(MPa) [kgf/cm ²]	0.69[7.0]
潤滑油量(L)	11
サービスエアバルブサイズ・数量	20A・2ヶ
ディーゼルエンジン名称	IHIシバウラS773L-D
定格出力(kW/min ⁻¹)	19/3500
エンジンオイル量(L)	4.5
燃料タンク容量(L)	28
バッテリー・数量	80D26R・1ヶ
全長×全幅×全高(mm)	1460×750×865
乾燥質量(kg)	445
運転整備質量(kg)	485
商品コード	CB

2-5 コンプレッサー125(アフタークーラー仕様) PDS130SC-5C3



メーカー	北越工業(株)
形式	スクリュ回転形1段圧縮油冷式
空気量(m ³ /min)	3.7
吐出圧力(MPa)	0.69
コンプレッサオイル量(L)	15
サービスエアバルブサイズ×数量	20A×2
ディーゼルエンジン名称	ヤンマー3TNV88-BDHK
定格出力(kW/min ⁻¹)	26.5/3000
燃料タンク容量(L)	70
エンジンオイル量(L)	6.7
バッテリー×数量	80D26R-MF×1
全長(把手を含む)×全幅×全高(mm)	1580(1700)×890×1080
乾燥質量(kg)	650
運転整備質量(kg)	730
商品コード	C8

※上記写真・数値等は参考値です。一部仕様やメーカー違いの商品となる場合があります。あらかじめご了承ください。

コンプレッサー

2-6 コンプレッサー-175 (アフタークーラー仕様)



メーカー	北越工業㈱	
型式	PDS175SC-5C3	PDS185SC-5C5
形式	スクリュ回転形1段圧縮油冷式	
空気量 (m ³ /min)	5.0	5.2
吐出圧力 (MPa)	0.69	0.7(7.14kgf/cm ²)
コンプレッサオイル量 (L)	15	15
サービスエアバルブサイズ×数量	20A×3	20A×3
ディーゼルエンジン名称	ヤンマー4TNV88-BDHKS	ヤンマー4TNV88-BXDHKS
定格出力 (kW/min ⁻¹)	34.9/3000	34.9/3000
燃料タンク容量 (L)	90	90
エンジンオイル量 (L)	7.4	7.4
バッテリー×数量	80D26R-MF×1	80D26R×1
全長(把手を含む)×全幅×全高 (mm)	1850(1970)×950×1080	1850×950×1080
乾燥質量 (kg)	750	765
運転整備質量 (kg)	850	860
商品コード	C7	

2-7 コンプレッサー-390 (アフタークーラー仕様)



※写真は2輪仕様になります。

メーカー	北越工業㈱		
型式	PDS390SC-4B1	PDS390SC-4C1	PDS390SC-5C1
形式	スクリュ回転形1段圧縮油冷式		
空気量 (m ³ /min)	11.0	11.0	11.0
吐出圧力 (MPa) [kgf/cm ²]	0.7[7.1]	0.69[7.0]	0.69[7.0]
潤滑油量 (L)	51	50	50
サービスエアバルブサイズ・数量	20A・4ヶ 50A・1ヶ	20A・4ヶ 50A・1ヶ	20A・4ヶ 50A・1ヶ
ディーゼルエンジン名称	いすゞDD-4BG1T	いすゞC1-4JJ1X	いすゞC1-4JJ1X
定格出力 (kW[PS]/min ⁻¹)	80.9/2400[110/2400]	84.4[115/2200]	84.4[115/2200]
エンジンオイル量 (L)	13	15	15
燃料タンク容量 (L)	180	180	180
バッテリー・数量	80D26R-MF・2ヶ	80D26R・2ヶ	80D26R・2ヶ
全長×全幅×全高 (mm)	2900×1415×1870	3065×1415×1870	2680×1300×1400
乾燥質量 (kg)	1970	1940	1700
運転整備質量 (kg)	2185	2150	1910
タイヤサイズ・数量	175R13 8PR・4輪	175R13 8PR・4輪	
商品コード	CP		

2-8 コンプレッサー-185 (オイルフェンス仕様) PDS185SC-7C5



メーカー	北越工業㈱	
形式	スクリュ回転形1段圧縮油冷式	
空気量 (m ³ /min)	5.2	
吐出圧力 (MPa)	0.7(7.14kgf/cm ²)	
潤滑油量 (L)	15	
空気槽容量 (m ³)	0.02	
サービスエアバルブ・数量	20A・3ヶ	
定格出力 (kW[PS]/min ⁻¹)	34.9[47.5]3000	
使用燃料	軽油	
燃料タンク容量 (L)	92	
全長×全幅×全高 (mm)	1850×950×1300	
乾燥質量 (kg)	825	
運転整備質量 (kg)	935	
商品コード	C3	

2-9 コンプレッサー 655S 685S



メーカー	北越工業㈱	
型式	PDS655S-4B2	PDS670S-4C5
形式	スクリュ回転形1段圧縮油冷式	
空気量 (m ³ /min)	18.5	19.0
吐出圧力 (MPa) [kgf/cm ²]	0.7[7.1]	0.7[7.1]
潤滑油量 (L)	80	97
サービスエアバルブサイズ・数量	20A・2ヶ 50A・1ヶ	20A・2ヶ 50A・1ヶ
ディーゼルエンジン名称	日野J08C-V	いすゞAI-4HK1X
定格出力 (kW[PS]/min ⁻¹)	118/2500[160/2500]	118.6/2000
エンジンオイル量 (L)	23	24.5
燃料タンク容量 (L)	270	310
バッテリー・数量	115F51・2ヶ	130F51・2ヶ
全長×全幅×全高 (mm)	3650×1685×2070	3690×1680×2120
乾燥質量 (kg)	2850	2920
運転整備質量 (kg)	3190	3290
タイヤサイズ・数量	175R13 8PR・4輪	175R13 8PR・4輪
商品コード	CJ	

2-10 高圧仕様コンプレッサー 750S



メーカー	北越工業㈱	
型式	PDSG820S-4B1	PDSG900DPC-4C5
形式	スクリュ回転形1段圧縮油冷式	
空気量 (m ³ /min)	23.2	24.4
吐出圧力 (MPa) [kgf/cm ²]	1.27[13.0]	1.4/1.03[14.3/10.5]
潤滑油量 (L)	120	100
サービスエアバルブサイズ・数量	20A・1ヶ 50A・1ヶ	20A・1ヶ 65A・1ヶ
ディーゼルエンジン名称	三菱6D24-TLE2A	コマツAA6D125E-5-A
定格出力 (kW[PS]/min ⁻¹)	235[320]/2000	262.5[356.9]/1900
エンジンオイル量 (L)	49	41
燃料タンク容量 (L)	560	600
バッテリー・数量	170F51・2ヶ	170F51・2ヶ
全長×全幅×全高 (mm)	4300×2000×2445	4370×2000×2290
乾燥質量 (kg)	4650	5050
運転整備質量 (kg)	5300	5720
タイヤサイズ・数量	7.50-16 12PR・4輪	7.50-16 14PR・4輪
商品コード	CQ	

2-11 コンプレッサー670 (ドライエア仕様) PDS670SD-4C5



メーカー	北越工業 (株)	
形式	スクリュ回転形1段圧縮油冷式	
空気量 (m ³ /min)	19.0	
吐出圧力 (MPa)	0.7	
コンプレッサオイル量 (L)	97	
サービスエア温度 (目安)	大気温 +40° C	
サービスエアバルブサイズ × 数量	50A×1、20A×2、エアチャック 10A×1	
ディーゼルエンジン	名称	いすゞ AI-4HK1X
	形式	水冷4サイクル4気筒直噴式過給機給気冷却器付
	総排気量 (L)	5.193
	定格出力 (kW/min-1)	118.6/2,000
	使用燃料	軽油
	燃料タンク容量 (L)	310
	燃料消費量 (70% 負荷時) (L/hr)	20.5
寸法・質量	バッテリー × 数量	130F51×2
	全長 (ドロ-パを含む) × 全幅 × 全高 (mm)	690×1680×2120
	乾燥質量 (kg)	2980
騒音	運転整備質量 (kg)	3360
	音響パワーレベル LwA (dB)	102 [低]
商品コード	CY	

2-12 電動コンプレッサー50馬力 (ドライヤータイプ) SMS37SD-68



メーカー	北越工業(株)	
形式	スクリュ回転形1段圧縮油冷式	
空気量 (m ³ /min)	6.1	
吐出圧力 (MPa) [kgf/cm ²]	0.69 [7]	
容量制御方式	吸気閉塞+バ-ジ制御+自動発停	
潤滑油量 (L)	27	
吐出管径	40A	
出力 (kW)	37	
周波数 (Hz)	60	
電圧 (V)	200・220	
始動方法	スターデルタ	
奥行×幅×高さ (mm)	980×2080×1380	
概略質量 (kg)	1060	
商品コード	C2	

2-13 エアードライヤー RAX120F



メーカー	オリオン機械(株)	
型式	空冷式	
処理空気量 60Hz (m ³ /min)	23	
入口空気温度範囲 / 出口空気露点 (°C)	5~60 / 圧力下10	
使用流体 / 使用周囲温度範囲 (°C)	圧縮空気 / 2~40	
使用圧力範囲 (ゲージ圧力) (MPa)	0.29~0.98	
奥行×幅×高さ (mm)	1260×672×1276	
質量 (kg)	258	
オートドレトラップ	型式	AD5
	排出口口径	Rc1/2
空気出入口接続口径	21/2B65A フランジ	
電源 60Hz (V)	200,220	
消費電力 60Hz (kW)	3.8,3.6	
電流 60Hz (A)	13.1,12.6	
電源容量 (kVA)	6.4	
しゃ断器容量 (A)	30	
冷媒	R-407C	
商品コード	CT	

2-14 ジェットタガネ JEX2800A



メーカー	日東工器(株)	
使用圧力 (MPa) (kgf/cm ²)	0.59 (6)	
空気消費量 (m ³ /min)	0.43	
無負荷打撃数 (min ⁻¹)	3700	
針径と本数 (本)	φ2×66、φ3×28、φ4×14	
針の標準長さ (mm)	180	
本体質量 (kg)	3.3	
商品コード	CG	

コンプレッサー

コンプレッサー

2-15 エアー釘抜機 AKN10



メーカー	（株）マキタ
使用空気圧力(MPa) [kgf/cm ²]	0.44~0.69[4.5~7]
使用ホース内径(mm)	6.5以上
エアプラグ	20PM型
質量(kg)	0.8
商品コード	CO

2-16 エアーカッター TAG-900G



メーカー	東空販売株
砥石寸法 外径×厚さ×内径(mm)	230×6×22
使用砥石 最高周速度(m/min)	4800
無負荷回転数(rpm)	6500
質量(kg)	3.4
全長(mm)	274
空気消費量(m ³ /min)	0.8~1.0
エアインレット(PT)	3/8
ホース内径 (in) (mm)	1/2 12.7
外径(mm)	230
穴径(mm)	25.4
有効切込深さ(mm)	75
商品コード	CV

2-17 ベビーブレーカー BRH-7R



メーカー	東空販売株
シャンク径(mm)	12.7
ピストン径(mm)	19.0
ピストンストローク(mm)	90
打撃数(bpm)	1600
質量(kg)	2.1
全長(mm)	220
空気消費量(m ³ /min)	0.35
エアインレット(PT)	1/4
ホース内径 (in) (mm)	1/4 (6.35)
商品コード	MT

2-18 エータッカー N2510M



メーカー	日立工機株
使用空気圧力(MPa[kgf/cm ²])	0.39~0.78[4~8]
空気消費量(L[ℓ]/本)0.69MPa[7kgf/cm ²]の時	0.6
ステーブルの装てん数	100本(1連)
長さ(mm)	13~25
質量(kg)	1.0
使用ホース内径(mm)	6以上(細径エアホース5mm使用可)
商品コード	OJ

2-19 エアー釘打機 AN622



メーカー	（株）マキタ
使用空気圧力(MPa[kgf/cm ²])	0.54~0.78[5.5~8]
①ワイヤ釘	200・250・300
②シート釘	200
③ワイヤ釘	45~65
④シート釘	40~50(ワイド)
使用ホース内径(mm)	6.5以上
質量(kg)	2.2
商品コード	OK

2-20 コンクリート業用釘打機 AN902



メーカー	株式会社マキタ
使用空気圧力(MPa) [kgf/cm ²]	0.49~0.83[5~8.5]
釘装てん数(1巻本数)ワイヤ釘	150~300
使用釘長さ(mm)ワイヤ釘	45~90
使用ホース内径(mm)	6.5以上
質量(kg)	3.4
商品コード	VQ

2-21 エアーインパクトレンチ



AIP-2560

CP7769

メーカー	日東工器株式会社	シカゴ
型式	AIP-2560	CP7769
使用空気圧力(MPa)[kgf/cm ²]	0.59(6)	0.63~0.98
空気消費量(m ³ /min)	1.13	0.9
無負荷回転数(min ⁻¹)	7250	7000
ドライブ角	19(穴付)	19
能力ボルト径	M25	24
実用トルク(N・m)	270-1220	1950
インレット	NPT3/8	NPT3/8
本体質量(kg)	3.2	3.4
商品コード	UE	

2-22 空圧式送風機 FX-6



メーカー	株式会社サンキMOBECA
供給エア圧力(MPa)	0.49
供給エア量(m ³ /min)	3.6
総風量(m ³ /min)	109
質量(標準タイプ)(kg)	7.0
商品コード	7V

2-23 シューズクリーナー SADR08P62/62A



*項目を「コンプレッサー」から「洗浄機」へ移動いたしました。

メーカー	北越工業株式会社	
形式	オイルフリーレシプロ(自動発停)	
空気量(L/min)	80	
圧力(MPa)	0.69[7kgf/cm ²]	
エアガン数量	エア用×1、水噴霧兼用×1	
出力(kW)	0.75	
電圧(V)	単相100/110	
電源	アース端子付差込プラグ	
本体	奥行×全幅×全高(mm)	630×720×750
	質量(kg)	94
ダストステップ	全幅×奥行×全高(mm)	600×600×312
	質量(kg)	13
商品コード	CZ	

2-24 エアービシャン NB-10



メーカー	日本ニューマチック
打撃数(min ⁻¹)	2500
全高(mm)	210
質量(kg)	10
ホース口径取付ネジ(Rc)	3/8
ホース内径(mm)	9.5
空気消費量(m ³ /min)	0.35
商品コード	TC

※上記写真・数値等は参考値です。一部仕様やメーカー違いの商品となる場合があります。あらかじめご了承ください。

2-25 ターボブラスター M-120



メーカー	(株) ケムテック	
加圧タンク容量 (L)	120	
加圧タンク内圧 (bar)	12	
装置重量 (kg)	180	
全体寸法 (H×W×D) (mm)	1,220×830×660	
圧搾空気接続口	(mm)	25
	インチ	1
圧搾空気消費量 (m3)	2.0 ~ 8.0	
電気仕様 (DC)	v	12
	w	4
プラスト用水の供給圧力 (bar)	0.0 ~ 12	
プラストホース接続口	(mm)	25
	インチ	1
満タン状態での平均的プラスト持続時間 (h)	3.2 ~ 0.4	
水の消費量 (L/分)	0.12 ~ 0.9	
商品コード	EW	

※ドライ/プラストに比べ粉塵が少ない。ノズル先端の静電気発生が0に近いため、可燃物の多いプラントでも使用可能です。

2-26 マルチトレーラー



最大積載可能サイズ全幅 × 全長 (mm)	950 × 1850
質量 (kg)	850
商品コード	P2

3-1 アイロンプレート (静音型) MVC-F40S



メーカー	三笠産業株式会社
質量(kg)	51
機体寸法(mm)(長×幅×高)	880×290×840
転圧盤寸法(mm)(長×幅)	480×290
遠心力(kN[kgfl])	7.2[730]
最大速度(m/min)	25
最大作業勾配%(度)	35(20)
商品コード	GB

3-2 アイロンプレート MVC-50G/MVC-50GB



メーカー	三笠産業株式会社
質量(kg)	59
機体寸法(mm)(長×幅×高)	865×345×815
転圧盤寸法(mm)(長×幅)	460×345
遠心力(kN[kgfl])	9.8[1,000]
最大速度(m/min)	25
最大作業勾配%(度)	35(20)
商品コード	GJ/GO

3-3 アイロンプレート (小)



メーカー	三笠産業株式会社	
型式	MVC-40GB	MVC-40H
質量(kg)	46	49
機体寸法(mm)(長×幅×高)	845×590×820	865×610×820
転圧盤寸法(mm)(長×幅)	420×290	420×298
振動数(Hz[v.p.m])	103[6,200]	103[6,200]
遠心力(kN[kgfl])	7.2[730]	7.2[730]
最大速度(m/min)	25	25
最大作業勾配%(度)	35(20)	35(20)
登坂能力(度)	-	-
商品コード	GN	

3-4 バイブロコンパクター (センサー付) MVH-308DSC-PAS



メーカー	三笠産業株式会社
質量(kg)	341
機体寸法(mm)(長×幅×高)	1,540×445×1,030
転圧盤寸法(mm)(長×幅)	860×445
遠心力(kN[kgfl])	45[4,600]
最大速度(m/min)	0~27
商品コード	GW

3-5 バイブロコンパクター



メーカー	三笠産業株式会社	三笠産業株式会社
型式	MVH-100A/MVH-100AR	MVH-108H
質量(kg)	118	122
機体寸法(mm)(長×幅×高)	900×400×990	1030×400×965
転圧盤寸法(mm)(長×幅)	585×400	590×400
遠心力(kN[kgfl])	22.5[2,300]	23.5[2,400]
速度(m/min)	0~23(前進) 0~21(後進)	0~27(前後進共)
商品コード	GF	

3-6 ランマー



メーカー	三笠産業株式会社	三笠産業株式会社
型式	MT-55H	MT-55L
質量(kg)	62	62
機体寸法(mm)(長×幅×高)	730×370×1035	715×350×1025
衝撃板寸法(mm)(長×幅)	340×265	340×265
衝撃板ストローク(mm)	30~70	30~70
打撃力(kN[kgfl])	7.4~9.8[750~1,000]	7.4~9.8[750~1,000]
商品コード	G2	L5

※上記写真・数値等は参考値です。一部仕様やメーカー違いの商品となる場合があります。あらかじめご了承ください。

3-7 ブロックプレート MVC-90RB

ランマー



メーカー	三笠産業株式会社
質量(kg)	158
機体寸法(mm)(長×幅×高)	1,060×642×826
ゴムロール寸法(mm)	長 556 径 86 ロール数 4本
振動数(Hz[v.p.m])	97[5,800]
起振力(kN[kgf])	15.2[1,550]
商品コード	L7

3-8 溝用ランマー



メーカー	三笠産業株式会社	
型式	MTR-40F	MTR-40H
質量(kg)	46	47
機体寸法(mm)(長×幅×高)	623×350×1109	620×370×1110
衝撃板寸法(mm)(長×幅)	270×150	270×150
衝撃板ストローク(mm)	40~55	40~55
衝撃数(min ⁻¹ ・毎分)	669~695	644~695
打撃力(毎回kN)(kgf)	4.9~5.4(500~550kgf)	4.9~5.4(500~550kgf)
回転数(min ⁻¹ ・r.p.m)	3,900~4,100	3,800~4,100
商品コード	L6	

3-9 エアーランマー T-6



メーカー	東空販売株式会社
ピストン径(mm)	38
ストローク(mm)	140
質量(kg)	16.7
全長(mm)	1,240
打撃数(b.p.m)	750
バット径(mm)	146
空気消費量(m ³ /min)	1.1
エアインレット(PT)	1/2
ホース内径(mm)[in]	12.7[1/2]
商品コード	GK

3-10 バイブロタンパー MGZ-T160



メーカー	三笠産業株式会社
質量(kg)	5.3
機体寸法(mm)(長×幅×高)	792×40×160
振動数(Hz[v.p.m])	200~258[12,000~15,500]
整流子モーターコード4m付(V)	100
商品コード	P6

ウェルダーク(溶接機)

4-1 (工) 溶接機150A



メーカー	デンヨー(株)	
型式	GAW-150ES2	GAW-155ES
直流通用電源		
定格出力(kW)	3.58	3.58
定格電流(A)	140	140
定格電圧(V)	25.6	25.6
溶接電流範囲(A)	30~150	30~155
定格使用率(%)	50	50
適用溶接棒(mm)	2.0~3.2	2.0~3.2
単相交流電源		
定格出力(kVA)	2.5	3.0
周波数(Hz)	60	60
定格電圧(V)	100	100
コンセント数(×個)	15A×2、専用端子30A×1	15A×2、専用端子30A×1
定格出力(kW/min ⁻¹)	5.1/3600	5.8/3600
燃料	レギュラーガソリン	レギュラーガソリン
燃料消費量(L/h)	1.6	1.59
燃料タンク容量(L)	10	10
潤滑油量(L)	1.0	1.0
始動方式	セル式リコイル付	セル式リコイル付
寸法(全長×全幅×全高)(mm)	687×494×630	687×494×630
乾燥質量[整備質量](kg)	79[88]	87[95]
騒音値(7mdB(A)[LwA dB])	59[83]	60[84]
商品コード	BB	

ウェルダーク

4-2 (工) 溶接機180A



メーカー	デンヨー(株)	
型式	GAW-185ES2	GAW-190ES2
直流通用電源		
定格出力(kW)	4.56	4.56
定格電流(A)	170	170
定格電圧(V)	26.8	26.8
溶接電流範囲(A)	30~185	30~190
定格使用率(%)	50	50
適用溶接棒(mm)	2.0~4.0	2.0~4.0
単相交流電源		
定格出力(kVA)	3	3.5
周波数(Hz)	60	60
定格電圧(V)	100	100
コンセント数(×個)	15A×2、専用端子30A×1	15A×2、専用端子35A×1
定格出力(kW/min ⁻¹)	6.3/3600	7.3/3600
燃料	レギュラーガソリン	レギュラーガソリン
燃料消費量(L/h)	2.1	2.13
燃料タンク容量(L)	15	15
潤滑油量(L)	1.2	1.1
始動方式	セル式リコイル付	セル式リコイル付
寸法(全長×全幅×全高)(mm)	730×555×675	730×555×660
乾燥質量[整備質量](kg)	105[118]	105[118]
騒音値(7mdB(A)[LwA dB])	65[87]	63[88]
商品コード	B4	

4-3 (工) 溶接機300A DLW-300LS



メーカー	デンヨー(株)	
直流通用電源		
定格出力(kW)	8.74	
定格電流(A)	280	
定格電圧(V)	31.2	
溶接電流範囲(A)	30~300	
定格使用率(%)	100	
適用溶接棒(mm)	2.0~6.0	
交流電源		
周波数(Hz)	60	
二相		
定格出力(kVA)	11.4	
定格電圧(V)	220	
力率	0.8(遅れ)	
单相		
定格出力(kVA)	9.1	
定格電圧(V)	110	
コンセント数(×個)	1.5A×4、専用端子30A×1	
力率	1	
定格出力(kW/min ⁻¹)	15.0/3600	
燃料	軽油	
燃料消費量(L/h)	2.34	
燃料タンク容量(L)	36	
寸法(長×幅×高)(mm)	1410×560×770(キャスター付890)	
乾燥質量[整備質量](kg)	379[419]	
騒音値(7mdB(A)[LwA dB])	65[90]	
排出ガス対策指定機	第3次	
商品コード	BJ	

※上記写真・数値等は参考値です。一部仕様やメーカー違いの商品となる場合があります。あらかじめご了承ください。

ウェルダ－(溶接機)

4-4 (工) 溶接機300A アイドリングストップ付

ウェルダ－



DLW-320LS2

メーカー	デンヨー(株)			
型式	DLW-320LS2	DLW-320LS		
直流溶接電源	定格出力(kW)	8.74	8.74	
	定格電流(A)	280	280	
	定格電圧(V)	31.2	31.2	
	溶接電流範囲(A)	30~320	30~320	
	定格使用率(%)	100	100	
	適用溶接棒(mm)	φ2.0~6.0	φ2.0~6.0	
	周波数(Hz)	60	60	
交流電源	三相	定格出力(kVA)	11.8	9.9
		定格電圧(V)	220	220
		力率	0.8(遅れ)	0.8(遅れ)
	单相	定格出力(kVA)	7.7	8.0
		定格電圧(V)	110	110
		専用端子(×個)	30A×1	30A×1
		コンセント(×個)	15A×4	15A×4
力率	1.0	1.0		
エンジン	燃料	軽油	軽油	
	燃料消費量(L/h)	2.56	2.47	
	燃料タンク容量(L)	36	36	
寸法質量等	全長×全幅×全高(mm)	1410×680×760	1410×680×760(キャスター付883)	
	整備質量[乾燥質量](kg)	427	412[370]	
	騒音値(LwA dB[7mdB(A)])	92	92[67]	
	排出ガス対策指定機	第3次	第3次	
商品コード	BF			

4-5 (工) 溶接機300A (2人用) DLW-300LSW



メーカー	デンヨー(株)		
直流溶接電源	定格出力(kW)	(1人:単独使用)8.74	eモード 4.22
		(2人:同時使用)3.58×2	1.86×2
	定格電流(A)	(1人:単独使用)280	160
		(2人:同時使用)140	80
	定格電圧(V)	(1人:単独使用)31.2	26.4
		(2人:同時使用)25.6	23.2
	溶接電流範囲(A)	(1人:単独使用)60~300	60~160
定格使用率(%)	(2人:同時使用)30~150	30~80	
適用溶接棒(mm)	50	100	
	(1人:単独使用)2.6~6.0	2.0~4.0	
	(2人:同時使用)2.0~3.2	2.0~2.6	
	周波数(Hz)	60	
交流電源	三相	定格出力(kVA)	9.9
		定格電圧(V)	220
		力率	0.8(遅れ)
	单相	定格出力(kVA)	8.0
		定格電圧(V)	110
		コンセント(×個)	15A×4、専用端子30A×1
		力率	1.0
エンジン	定格出力(kW/min-1)	17.3/3600	
燃料	軽油		
燃料消費量(L/h)	2.69	1.46	
燃料タンク容量(L)	36		
寸法質量等	寸法(長×幅×高)(mm)	1410×680×770(キャスター付893)	
	乾燥質量[整備質量](kg)	405[449]	
	騒音値(7mdB(A)[LwA dB])	67[91]	58[82]
	排出ガス対策指定機	第3次	
商品コード	BL		

4-6 (工) 溶接機400A (2人用) DLW-400LSW



メーカー	デンヨー(株)		
直流溶接電源	定格出力(kW)	(1人:単独使用)13.9	(2人:同時使用)5.42×2
		(1人:単独使用)390	(2人:同時使用)195
	定格電流(A)	(1人:単独使用)35.6	(2人:同時使用)27.8
		(1人:単独使用)60~400	(2人:同時使用)30~200
	定格使用率(%)	100	
	適用溶接棒(mm)	(1人:単独使用)2.0~8.0 (2人:同時使用)2.0~4.0	
	周波数(Hz)	60	
交流電源	三相	定格出力(kVA)	15
		定格電圧(V)	220
		力率	0.8(遅れ)
	单相	定格出力(kVA)	9.9
		定格電圧(V)	110
		コンセント(×個)	1.5A×4、専用端子30A×1
		力率	1
エンジン	定格出力(kW/min-1)	20.7/3600	
燃料	軽油		
燃料消費量(L/h)	3.69		
燃料タンク容量(L)	42		
寸法質量等	寸法(長×幅×高)(mm)	1520×700×770(キャスター付893)	
	乾燥質量[整備質量](kg)	471[521]	
	騒音値(7mdB(A)[LwA dB])	67[91]	
	排出ガス対策指定機	第3次	
商品コード	B5		

ウェルダー(溶接機)

4-7 アーク溶接機(100V) IS-LS100V



メーカー	育良精機株式会社
出力調整範囲(A)	20~95
定格入力電圧(V)	100
定格入力(kVA[kW])	3[2.4]
定格負荷電圧(V)	21
無負荷電圧(V)	20
定格使用率(%)	40
外形寸法 長さ×幅×高さ(mm)	435×180×255
質量(kg)	12
標準付属品	ホルダー付ケーブル14mm ² -4m アースクリップ付ケーブル14mm ² -4m 入力ケーブル(3芯)2mm ² -3m
商品コード	5N

溶接棒径	φ1.4/φ1.6	φ2.0/φ2.6	溶接電流(A)	50	95
溶接電流(A)	~65	~95	入力電流(A)	15	30
使用率(%)	80	40			
溶接板厚(mm)	~4	~5			

4-8 アーク溶接機500A(リモコンなし) AW-500(YK-506FL4)



メーカー	パナソニック溶接システム株式会社
定格出力電流(A)/定格入力電圧(V)	500/200
電源相数/周波数(Hz)	単相/60
定格入力(kW[kVA])	23.5[44.0]
最高無負荷電圧(V)	85
使用率(%)	60
定格負荷電圧 抵抗負荷電圧(V)	40.0
リアクタンス負荷電圧(V)	12
電流調整範囲(A)	80~500
使用溶接棒の径(mmφ)	3.2~8.0
幅×奥行×高さ(mm)/質量(kg)	485×710×740/178
漏電ブレーカ容量(A)	225
ケーブル 一次側/二次側(mm ²)	60端子穴(M8用)/100端子穴(M10用)
接地ケーブル(mm ²)	30
商品コード	6R

4-9 アーク溶接機 500A リモコンタイプ BPRx-500-1



メーカー	株式会社ダイヘン
定格入力(V)	200
定格周波数(Hz)	60
出力電流範囲(A)	100~500
定格使用率(%)	60
質量(kg)	200
寸法(mm)	475×770×850
商品コード	4J

4-10 アーク溶接機300A AR-SB300



メーカー	株式会社ダイヘン
定格入力	三相(単相)200/220V
定格出力	300A/32V(200A/28V)
出力電流範囲	20~300A(200A)
定格使用率(%)	40%
寸法(mm)	248×445×410
質量(kg)	21
商品コード	BU

ウェルダー(溶接機)

4-11 エアープラズマ切断機35A (200V) SPC40-C



メーカー	(株)やまびこ	
定格入力電圧(V)	三相200(60Hz)	単相200(60Hz)
定格入力(kVA[kW])	8.0[5.9]	9.4[5.9]
切断電流(A)	10~40	
定格負荷電圧(V)	120	
定格使用率(%)	40(10分周期)	
制御方式	インバータ方式	
冷却方式	強制風冷	
外形寸法 長×幅×高(mm)	500×210×420	
本体質量(kg)	28(電源コード除く)	
商品コード	2J	

4-12 エアープラズマ切断機60A (200V) SPC60-C



メーカー	(株)やまびこ	
定格入力電圧(V)	三相200(60Hz)	単相200(60Hz)
定格入力(kVA[kW])	14[10]	10[6.2]
切断電流(A)	10~60	10~40
定格負荷電圧(V)	140	120
定格使用率(%)	40(10分周期)	
制御方式	インバータ方式	
冷却方式	強制風冷	
外形寸法 長×幅×高(mm)	575×210×460	
本体質量(kg)	35(電源コード除く)	
商品コード	6J	

4-13 (工) TIG溶接機(オイルガード付) DAT-300LSE



メーカー	デンヨー(株)	
特性	直流定電流	
定格出力(kW)	6.0	
定格電流(A)	300	
定格電圧(V)	20.0	
電流調整範囲(A)	4~300	
定格使用率(%)	40	
高周波発生方式	直列重畳形・火花発振式	
クレータ制御切替	「有」「無」「反復」3段	
ガスアフターフロー時限(秒)	2~30	
アップスロー/ダウンスロー時間(秒)	0~5	
ハルス電流範囲(A)	4~300	
特性	定電流/垂下特性	
定格出力(kW)	7.5	
定格電流(A)	250	
定格電圧(V)	30.0	
電流調整範囲(A)	4~250	
定格使用率(%)	40	
適用溶接棒(mm)	φ2.0~5.0	

周波数(Hz)	60
相数	単相(2線式)
定格出力(kVA)	3.0
定格電圧(V)	100
力率	1.0
定格出力(kW/min ⁻¹)	10.9/2800
燃料	軽油
燃料タンク(L)	31
全長×全幅×全高(mm)	1330×630×1065
エコベース空間容量(L)	39.8
乾燥質量[整備質量](kg)	354[391]
騒音値 7m dB(A)	58
排出ガス対策指定機	第3次
商品コード	J9

4-14 (工) エアープラズマ切断機 PCX-70LS



メーカー	デンヨー(株)	
定格出力(kW)	9.8	
定格電流(A)	70	
定格電圧(V)	140	
電流調整範囲(A)	20~70	
定格使用率(%)	60	
切断能力(板厚)(mm)	鉄・亜鉛鋼板・ステンレス	0.5~35
	アルミニウム	0.5~30
	銅・しんちゆう	0.5~12
定格出力(kW)	8.74	
定格電流(A)	280	
定格電圧(V)	31.2	
電流調整範囲(A)	30~300	
定格使用率(%)	50	
適用溶接棒(mm)	φ2.0~6.0	

周波数(Hz)	60
相数	単相(2線式)
定格出力(kVA)	3.0
定格電圧(V)	100
力率	1.0
吐出空気圧(MPa)	0.7
吐出空気量(m ³ /min)	0.2
名称	ヤンマー-3-3TINV76G
形式	水冷4サイクル渦流室式
定格出力(kW/min ⁻¹)	20.9/3600
総排気量(L)	1.115
燃料	軽油
燃料タンク(L)	40
燃料消費量(L/h)	切断70A-使用率60% 3.8 手溶接280A-使用率50% 3.3
全長×全幅×全高(mm)	1580×850×1050
乾燥質量(整備質量)(kg)	590(635)
騒音値	7m dB(A) 67 LwAdB 91
排出ガス対策指定機	第3次排出ガス対策型建設機械
商品コード	7J

ウェルダー(溶接機)

4-15 (工) TIG溶接機 DAT-300LS



メーカー	デンヨー(株)
特性	直流定電流
定格出力(kW)	6.0
定格電流(A)	300
定格電圧(V)	20.0
電流調整範囲(A)	4~300
定格使用率(%)	40
高周波発生方式	直列重量形・火花発振式
クレータ制御切換	「有」「無」「反復」3段
ガスアフターフロー時限(秒)	2~30
アップスロープ/ダウン スロープ時限(秒)	0~5
パルス電流範囲(A)	4~300
パルス周波数調整範囲(Hz)	0.5~500
特性	定電流/垂下特性
定格出力(kW)	7.5
定格電流(A)	250
定格電圧(V)	30.0
電流調整範囲(A)	4~250
定格使用率(%)	40
適用溶接棒(mm)	2.0~5.0
周波数(Hz)	60
交流電流 単相	定格出力(kVA) 3.0 定格電圧(V) 100 コンセント(電流×個) 15A×2 力率 1.0
エンジン	定格出力(kW/min ⁻¹) 10.9/2800 燃料 軽油 燃料消費量(L/h) 1.68 燃料タンク容量(L) 31
寸法(長×幅×高)(mm)	1320×630×880(1000)
乾燥質量(整備質量)(kg)	335[372]
騒音値	7m dB(A) 59 LwAdB 82
排出ガス対策指定機	第3次
商品コード	BH

ウェルダー

4-16 (工) 溶接機300A(オイルガード付) DLW-300LSE



メーカー	デンヨー(株)
直流溶接電源	定格出力(kW) 8.74 定格電流(A) 280 定格電圧(V) 31.2 溶接電流範囲(A) 30~300 定格使用率(%) 100 適用溶接棒(mm) φ2.0~6.0
交流電源 三相	周波数(Hz) 60 定格出力(kVA) 11.4 定格電圧(V) 220 力率 0.8(遅れ)
交流電源 単相	定格出力(kVA) 9.1 定格電圧(V) 100/110 専用端子(kVA)×個 3.3×1 コンセント(kVA)×個 1.65×4 力率 1.0
ディーゼルエンジン	定格出力(kW) 15.0 定格回転速度(min ⁻¹) 3600 燃料 軽油 燃料消費量(L/h) 2.34 燃料タンク容量(L) 36
エコベース空間容量(L)	42.7
寸法・質量等	全長×全幅×全高(mm) 1410×630×800 乾燥質量[整備質量](kg) 420[460] 騒音値 7m dB(A) 62/65 排出ガス対策指定機 第3次
商品コード	5J

ウェルダー(溶接機)

4-18 TIG溶接機(200V) VRTP-300(S-6)



メーカー	株式会社ダイヘン
定格入力(V)	三相(单相) 200/220
定格出力(A)	300(180)
出力調整範囲(A)	4~300(4~180)
定格使用率(%)	40
質量(kg)	43
寸法(mm)	346×555×579
溶接トーチ	AW-18
ガス流量調整器	FR-1A
商品コード	8R

4-19 炭酸ガス溶接機(200V) CPXD-350(S-2)



メーカー	株式会社ダイヘン
定格入力(V)	三相200
定格出力(A/V)	350/36
出力調整範囲(A/V)	50~350/15~36
定格使用率(%)	50
質量(kg)	103
寸法(mm)	372×690×659
ワイヤ送給装置	CM-2302
溶接トーチ	WT3500-SD-WT3510-SD
ガス流量調整器	NP-201
商品コード	4N

4-20 (工) 炭酸ガス溶接機(超低騒音型) DCW-350LS



メーカー	デンヨー(株)	特性	直流定電流
特性	直流垂下	定格出力(kW)	10.5
炭酸ガス溶接	炭酸ガス溶接	定格電流(A)	320
カウンスンク	カウンスンク	定格電圧(V)	32.8
		電流調整範囲(A)	50~350
		定格使用率(%)	60
		適用溶接棒(mm)	φ2.6~8.0
		適用ワイヤ径(mm)	φ1.2
		周波数(Hz)	60
		交流電源	相数 单相(2線式)
			定格出力(kVA) 3.0
			定格電圧(V) 100
			力率 1.0
		ワイヤ送給装置	定格出力(kW/min ⁻¹) 24.7/3600
			総排気量 1.496
			燃料 軽油
			燃料タンク(L) 40
		寸法	全長×全幅×全高(mm) 1615×720×980
			乾燥質量(整備質量)(kg) 558(607)
			騒音値 7m db(A) 68
			LwA db 92
			排出ガス対策指定機 第3次排出ガス対策型建設機械
		商品コード	9J

4-21 ノンガス半自動溶接機 YM-505N



メーカー	パナソニック(株)
制御方式	定アーク制御方式
溶接制御装置	適用ワイヤ径(mmφ) 3.2 ノンガス溶接用フラックス入りワイヤ
	適用コイル 内径308~314mmφ、幅60~80mm、外形410mmφ以下
	使用電流(A) 100~500
	ワイヤ送給方式 ダブルローラー方式(最適加圧力保持機構付)
	質量(kg) / 幅×奥行×高さ(mm) 18 / 512×246×530
溶接用トーチ	形状 ピストル形
	定格電流(A) / 使用率(%) 500 / 60(500A、10分周期)
	適用ワイヤ径(mmφ) 3.2
	ライナーケーブル長(m) 3
	冷却方式 自然空冷式
	許容最小ワイヤ突出長(mm) 30
	質量(kg) 本体0.65(ケーブルとも5.0)
商品コード	7R

4-23 溶接棒乾燥機 FS-100V-A



メーカー	日本アロイ電極機
棒長(mm)	450
棒容量(kg)	20
電気容量(kw)	1.1
径×全高(mm)	390φ×670H
重量(kg)	10
商品コード	3J

ウェルダー

4-24 溶接棒乾燥庫 SHD-100B



メーカー	岡山陽鉄工
温度範囲(°C)	60~400
銘柄数 棒長(L)	6-700L
電圧	3φ-220V
電容量(kW)	5.28
外形寸法 巾×高さ×奥行(mm)	470×750×950
商品コード	J5

4-25 溶接用集煙機 EJF1



メーカー	荏原テクノシステム
電動機出力(W)	600(2台)
定格周波数(Hz)	50/60(共用)
定格電圧(V)	100/110(単相)
定格電流(A)	6.9(モータ1台) 13.8(モータ2台)
最大風量(m³/min)	5
最大静圧(kPa)	18.1
吸込口径(mm)	φ50
本体質量(kgf)	33
保護機能	過電流保護装置付
標準付属品	●リード線ケーブル(ホッキンプラグ付)2mm×5m/一組 ●角型フード×1セット(磁石付) ●自己消火型難燃性タクトホース(磁石・締付バンド付)φ50×2.5m×1本
商品コード	B6

● アーク溶接機に関する色々な値の算出方法 ●

○エンジン発電機ご使用の場合の容量

・単相→使用溶接機の定格入力(KVA)の3倍以上の出力のもの

・三相→使用溶接機の定格入力(KVA)の2倍以上の出力のもの

バイブレーター

5-1 ベビーバイブレーター 100V



メーカー	エクセン株式会社						三笠産業株式会社		
	E28FP			D28FP			MGX-28		
型式									
フレキ長さ(m)	1.0	1.5	2.0	1.0	1.5	2.0	1.0	1.5	2.0
出力(W)	280			280			280		
電圧(V)	100			100			100		
電流(A)	5			5			4.5		
振動数(Hz)	220~280			220~250			200~258		
全長(mm)	1,482	1,982	2,482	1,482	1,982	2,482	1438	1938	2438
振動部 径×長(mm)	28×186			28×186			28×180		
質量(kg)	5.6	6.4	7.2	4.6	5.4	6.3	5.1	5.8	6.5
商品コード	MA								

5-2 100Vインバーター (2口)



三笠産業株式会社(FU-162)

メーカー		三笠産業株式会社		エクセン株式会社	
型式		FU-120SUS	FU-162	HC113B	
一次側	電圧(V)	100(単相)	100/200(単相)	100	
	電流(A)	15	20/14	15.0	
	入力(KVA)	1.5	2.0/2.8	1.5	
二次側	電圧(V)	48	48	48	
	電流(A)	14.4	19.2	15.0	
	出力(KVA)	1.2	1.6	1.30	
出力コンセント数		2	2	2	
寸法 全長×全幅×全高(mm)		285×210×215	324×240×248	366×251×252	
質量(kg)		6.5(コード3m付)	8.7(コード3m付)	10.0(コード5m付)	
商品コード		MM			

型式		インナーバイブレーター			
		30φ	40φ	50φ	60φ
インバーター	HC113B	4	2	1	—
	FU-120SUS	3	2	1	—
	FU-162	4	3	2	1

※表中の()内の数字は、バイブレーターが同時に連続負荷の状態で使用された場合を想定した台数です。

5-3 高周波バイブレーター 200V HC230A



メーカー		エクセン株式会社	
入力	定格容量(kVA)	3.8	
	電圧(V)	200	
	電流(A)	11.0	
出力	定格容量(kVA)	3.00	
	電圧(V)	48	
	電流(A)	36.0	
出力コンセント数		3	
質量(kg)		15.5	
寸法 全長×全幅×全高(mm)		428×324×277	
商品コード		MG	

型式		インナーバイブレーター			
		30φ	40φ	50φ	60φ
インバーター	HC230A	10	6(5)	4(3)	2

※表中の()内の数字は、バイブレーターが同時に連続負荷の状態で使用された場合を想定した台数です。

5-4 高周波バイブレーター (工)



HAG122MF

メーカー		エクセン株式会社	
型式		HAG136MF	HAG122MF
出力(kVA)		3.6	2.2
電圧(V)		48	48
電流(A)		43.3	26.5
エンジン	型式	ロビンEH25-2DM2	
	出力最大/常用(kW)	5.9/4.7	
出力コンセント数		3	2
寸法 全長×全幅×全高(mm)		539×439×520	539×439×520
質量(kg)		46.0	33.0
商品コード		MH	

型式		インナーバイブレーター			
		30φ	40φ	50φ	60φ
発電機	HAG122MF	6	4	2	1
	HAG136MF	11	7(6)	4(3)	3

※表中の()内の数字は、バイブレーターが同時に連続負荷の状態で使用された場合を想定した台数です。

バイブレーター

5-5 バイブレーター (工)



HVE-FSA

メーカー	エクセン(株)	
	HVE-FA	HVE-FSA(S)
型式	HVE-FA	HVE-FSA(S)
最大出力(kW)	3.7	4.2
常用出力/回転数(kW/min ⁻¹)	2.8/3,400	3.1/3,400
質量(kg)	22.0	27.0
商品コード	MB	

5-6 外振バイブレーター 100V



EPS



EKCA



MGZ-K75

バイブ
レーター

メーカー	エクセン(株)		三笠産業(株)
	EPS	EKCA	MGZ-K75
型式	EPS	EKCA	MGZ-K75
出力(W)	280	280	280
電圧(V)	100	100	100
電流(A)	5	5	4.5
振動数(Hz)	250~300	160~200	200~258
全長(mm)	496	404	492
振動板 幅×長(mm)	振動部 80×190	振動面 76×113	振動部 75×70
質量(kg)	5.3	4.7	5.4
商品コード	ME		

5-7 軽便パンチ 100V E32DPS



メーカー	エクセン(株)
出力(W)	280
電圧(V)	100
電流(A)	5
振動数(Hz)	205~280
全長(mm)	1,739
振動板 幅×長(mm)	120×1,219
振動部長さ(mm)	1,430
質量(kg)	7.8
商品コード	MS

5-8 小径バイブレーター 100V

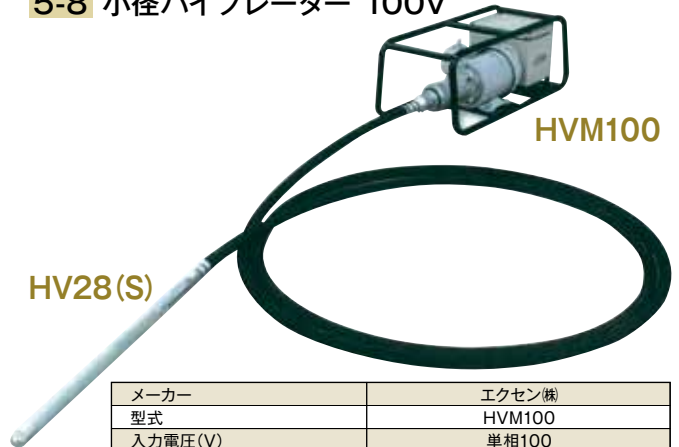

HVM100

HV28(S)

メーカー	エクセン(株)	
型式	HVM100	
入力電圧(V)	単相100	
電流(A)	8.7	
出力電圧(V)	200	
振動数(Hz)	77	
回転数(min ⁻¹)	4,600	
質量(kg)	18	
商品コード	MC	
シ フ ル	型式	HV28(S)
	ホース長さ(m)	6
	出力周波数(Hz)	250~270
	全長(mm)	6,615
	振動部(径×長mm)	28×570
質量(kg)	11	

6-1 0.5tローラー MRH-501DS



メーカー	三笠産業㈱
機械質量(kg)	515(545)
機体寸法(格納時) 長×幅×高(mm)	2,265(1,330)×617×1,195(1,705)
ドラム寸法(mm)	径:355 幅:575
軸間距離(mm)	500
起振力(kN) [kgf]	9.8[1,000]
振動数(Hz) [v.p.m]	55[3,300]
静線圧	
前輪(N/cm[kgf/cm])	37.4[3.8]
後輪(N/cm[kgf/cm])	51.3[5.2]
動線圧	
前輪(N/cm[kgf/cm])	123[12.5]
後輪(N/cm[kgf/cm])	137[14.0]
速度(km/h)	0~3(前後進等速)
最大作業勾配(%[度])	-
水タンク容量(L)	30
オイルタンク容量(作動油)(L)	22
エンジン(出力)	4.6kW(6.3PS)
始動方式	セルスタート
商品コード	DB

※()機械質量は、水タンクを満タンにした運転質量です。

6-2 1tローラー MRH-601DS



メーカー	三笠産業㈱
機械質量(kg)	536(566)
機体寸法(格納時) 長×幅×高(mm)	2,265(1,330)×692×1,195(1,705)
ドラム寸法(mm)	径:355 幅:650
軸間距離(mm)	520
起振力(kN) [kgf]	10.8[1,100]
振動数(Hz) [v.p.m]	55[3,300]
静線圧	
前輪(N/cm[kgf/cm])	34.9[3.6]
後輪(N/cm[kgf/cm])	46.2[4.7]
動線圧	
前輪(N/cm[kgf/cm])	118[12.0]
後輪(N/cm[kgf/cm])	129[13.2]
速度(km/h)	0~3(前後進等速)
最大作業勾配(%[度])	-
水タンク容量(L)	30
オイルタンク容量(作動油)(L)	22
エンジン(出力)	4.6kW(6.3PS)
始動方式	セルスタート
商品コード	DA

※()機械質量は、水タンクを満タンにした運転質量です。

6-3 1tローラー(乗用タイプ) SW200



メーカー	酒井重工業㈱
運転質量(kg)	1,330
機械質量(kg)	1,250
配分重量 総重量(kg)	F:690 R:640
静線圧	
総重量(kg/cm)	F:8.6 R:8.0
自重(kg/cm)	F:8.6 R:7.0
起振性能 起振力(kg)	670×2
走行速度(km/h)	0~5(前後進等速)
全長×全幅×全高(mm)	2,020×915×1,485
軸距(mm)	1,320
締固め幅(mm)	800
カーブクリアランス(mm)	415
エンジン	
総排気量(cc)	854
定格出力(PS/rpm)	14/2,400
燃料タンク(L)	15
散水用水タンク(L)	80
商品コード	DU

6-4 2.5tコンバインローラー



メーカー	酒井重工業(株)	
型式	TW352-1	TW354
運転質量(kg)	2,640	2,640
機械質量(kg)	2,440	2,440
走行速度(前後進等速)低/高(km/h)	0-9/0-12	0-7/0-10
起振力、低/高(kN[kgf])	20.6[2,100]	20.6[2,100]
動線圧、低/高(N/cm[kgf/cm])	292[29.8]	292[29.8]
締固め幅(mm)	1,200	1,200
寸法 全長×全幅×全高(mm)	2,675×1,290×1,575	2,675×1,290×1,575
軸距(mm)	2,000	2,000
カーブクリアランス 左/右(mm)	540/540	540/540
サイドクリアランス 左/右(mm)	45/45	45/45
エンジン	総行程容量(L)	1,499
	定格出力(kW[PS]/min ⁻¹)	19.2[26]/2,300
燃料タンク(L)	40	40
散水タンク(L)	200	200
液剤タンク(L)	10	10
商品コード	DC	

※[]内は参考値として従来単位を記入しています。

6-5 4tコンバインローラー



メーカー	酒井重工業(株)	
型式	TW502-1	TW504
運転質量(kg)	3,540	3,540
機械質量(kg)	3,230	3,230
走行速度(前後進等速)低/高(km/h)	0-9/0-12	0-7/0-10
起振力、低/高(kN[kgf])	26.5[2,700]/34.3[3,500]	26.5[2,700]/34.3[3,500]
動線圧、低/高(N/cm[kgf/cm])	354[36.1]/414[42.2]	354[36.1]/414[42.2]
締固め幅(mm)	1,300	1,300
全長×全幅×全高(mm)	3,105×1,390×1,705	3,105×1,390×1,705
軸距(mm)	2,300	2,300
カーブクリアランス 左/右(mm)	635/635	635/635
サイドクリアランス 左/右(mm)	45/45	45/45
エンジン	総行程容量(L)	1,499
	定格出力(kW[PS]/min ⁻¹)	25.5[35]/2,300
燃料タンク(L)	50	50
散水タンク(L)	310	310
液剤タンク(L)	10	10
商品コード	DE	

※[]内は参考値として従来単位を記入しています。

6-6 2.5tタンデムローラー SW352



メーカー	酒井重工業(株)	
運転質量(kg)	2,940	
機械質量(kg)	2,740	
走行速度(前後進等速)低/高(km/h)	0-9/0-12	
起振力、低/高(kN[kgf])	20.6×2[2,100×2]	
動線圧、低/高(N/cm[kgf/cm])	121[12.3]/119[12.1]	
締固め幅(mm)	1,200	
全長×全幅×全高(mm)	2,675×1,290×1,580	
軸距(mm)	2,000	
カーブクリアランス 左/右(mm)	540/540	
サイドクリアランス 左/右(mm)	45/45	
エンジン	総行程容量(L)	1,499
	定格出力(kW[PS]/min ⁻¹)	19.2[26]/2,300
燃料タンク(L)	40	
散水タンク(L)	200	
商品コード	DL	

※[]内は参考値として従来単位を記入しています。

6-7 4tタンデムローラー SW-500-1



メーカー	酒井重工業株式会社	
運転質量(kg)	4,000	
機械質量(kg)	3,680	
配分重量	総重量(kg)	前輪:1,970 後輪:2,030
静線圧	総重量(kg/cm)	前輪:15.2 後輪:15.7
	自重(kg/cm)	前輪:15.2 後輪:13.2
起振性能	起振力(kg)	2,500×2
走行速度(km/h)	1段:0~7.5 2段:0~13.5	
寸法	全長×全幅×全高(mm)	3,100×1,390×1,700
軸距(mm)	2,300	
締固め幅(mm)	1,300	
カーブクリアランス(mm)	635	
エンジン	総排気量(c.c.)	1,499
	定格出力(PS/rpm)	30/2,500
燃料タンク(ℓ)	52	
散水用水タンク(ℓ)	320	
商品コード	DP	

6-8 8tタンデムローラー SW650B



メーカー	酒井重工業株式会社	
タイプ	2分割ロール型	
運転質量(kg)	8,000	
機械質量(kg)	7,400	
質量配分	運転質量 F/R(kg)	3,850/4,150
	機械質量 F/R(kg)	3,550/3,850
線圧	運転質量 F/R(N[kgf]/cm)	255/275[26.0/28.0]
	機械質量 F/R(N[kgf]/cm)	235/255[24.0/26.0]
起振性能	起振力 L/H(kN[kgf])	45/67[4,600/6,800]
	振動数(Hz[vpm])	52[3,100]
走行速度(前後進等速)(km/h)	0~4 0~7 0~11	
全長×全幅×全高(mm)	4,000×1,615×2,780	
軸距(mm)	2,900	
締固め幅(mm)	1,480	
カーブクリアランス(mm)	705	
最低地上高(mm)	275	
エンジン	総行程容積(L[cc])	4,009[4,009]
	定格出力(kW[PS]/min ⁻¹)	56[76]/2,050
車輪装置	前輪寸法 直径×幅(mm)	1,070φ×1,480(2分割)
	後輪寸法 直径×幅(mm)	1,070φ×1,480(2分割)
燃料タンク(L)	145	
散水用水タンク(L)	300×2	
商品コード	DV	

※ [] 内は参考値として従来単位を記入しています。

6-9 3tタイヤローラー TS160



メーカー	酒井重工業株式会社	
運転質量(kg)	3,000	
機械質量(kg)	2,800	
寸法	長×幅×高(mm)	2,675×1,300×1,770
締固め幅(mm)	1,300	
エンジン	定格出力(kW[PS]/min ⁻¹)	15[20]/2,300
散水タンク(L)	185	
走行速度(km/h)	1速 0~15	
商品コード	DK	

6-10 タイヤローラー



メーカー	酒井重工業(株)	
型式	TZ-701-1	TZ-704
運転質量(鉄バラスト付)(kg)	15,000	15,000
機械質量(kg)	9,100	9,100
寸法 長×幅×高(mm)	4,985×2,275×2,905	4,985×2,275×2,905
締固め幅(mm)	2,275	2,275
エンジン 定格出力(kW[PS]/min ⁻¹)	73.0[99.3]/2,000	54.6[74.2]/2,200
散水タンク容量(L)	3,900	3,500
走行速度(km/h)	2速 0~24	2速 0~24
排出ガス	3次排低騒音	4次排低騒音
商品コード	DG	DN

ローラー

6-11 タイヤローラー CP210



メーカー	株式会社建機カミーノ	
運転質量(kg)	12,905	
水バラスト質量(kg)	4,000	
機械質量(kg)	8,850	
前軸質量(kg)/後軸質量(kg)	5,530 / 7,375	
走行速度(前後進共) 低/高(km/h)	10 / 24	
締固め幅(mm)	2,275	
エンジン	総行程容積(総排気量)(L[cc])	4,329[4,329]
	定格出力(kW/min ⁻¹ [PS/rpm])	67.4/2,150[92/2,150]
燃料タンク(L)	115	
散水タンク(L)	4,000	
商品コード	DN	

※ [] 内は参考値として従来単位を記入しています。

6-12 マカダムローラー R2-2



メーカー	酒井重工業(株)
運転質量(kg)	9,980
機械質量(kg)	9,300
寸法 長×幅×高(mm)	5,020×2,100×3,060
締固め幅(mm)	2,100
エンジン 定格出力(kW[PS]/min ⁻¹)	54.6[74.2]/2,200
走行速度(km/h)	2速 0~16
散水タンク容量(L)	680
排出ガス	3次・超低騒音
商品コード	DM

6-13 振動ローラー 10t SV512D-1



メーカー	酒井重工業(株)
運転質量(kg)	11,950
全長×全幅×全高(mm)	5,895×2,300×2,890
締固め幅(mm)	2,130
定格出力(kW[PS]/min ⁻¹)	110.4[150.0]/2,300
最大起振力(kN[kgf])	260[26,513]
走行速度(km/h)	3速0~11
排出ガス 低騒音 等	3次・低騒音
商品コード	DR

※上記写真・数値等は参考値です。一部仕様やメーカー違いの商品となる場合があります。あらかじめご了承ください。

モーターグレーダー

7-1 MG130モーターグレーダー MG130E-S

モーター
グレーダー



外寸図 (単位: mm)

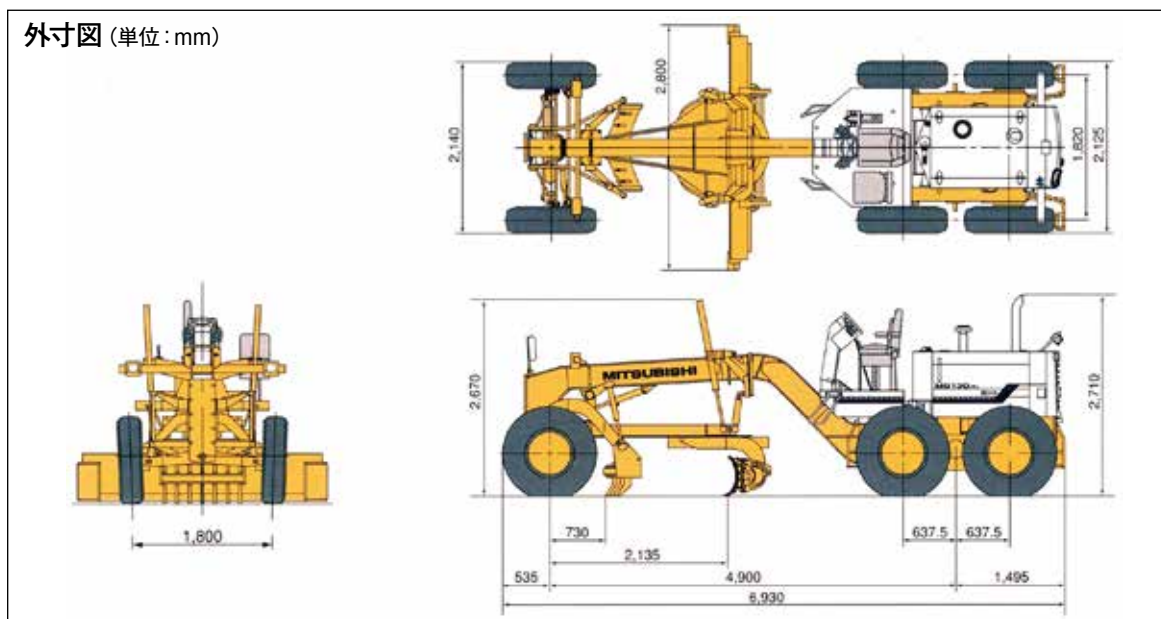

メーカー	三菱重工
総質量(kg)	9200
前輪荷重(kgf)	2650
後輪荷重(kgf)	6550
定格出力(kW)	70(95PS)
ブレード長さ(mm)	2800
最小旋回半径(最外輪中心)(m)	5.8
●主要寸法	
全長(mm)	6930
全幅(mm)	2140
全高(マフラ上端まで)(mm)	2710

●ブレード

型式	1重側刃付箱型
寸法(長さ×高さ)(mm)	2800×530
最大地上高さ(mm)	400
最大地下深さ(mm)	300
旋回速度(度/sec)	11
切削角度	最大81°×最小36°

●容量(交換時)

燃料タンク(ℓ)	115
冷却水(ℓ)	22
クランクケース(ℓ)	13

商品コード	FM
-------	----

モーターグレーダー

7-2 MG230モーターグレーダー MG230Ⅲ



モーター
グレーダー

外寸図 (単位: mm)

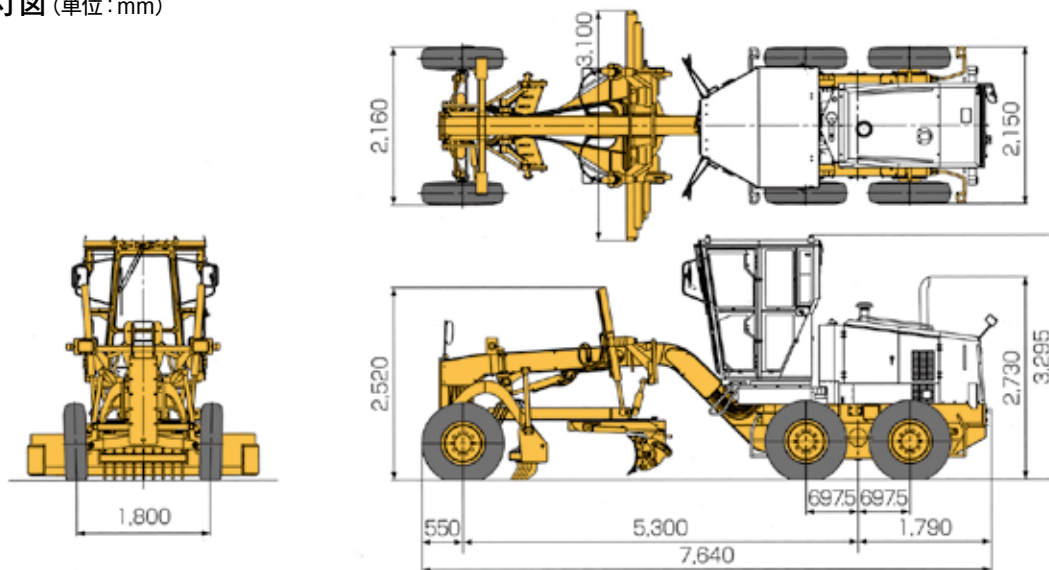

メーカー	三菱重工
車両総質量(キャブ・キャノピ非装着時)(kg)	10115
前輪荷重(kg)	2935
後輪荷重(kg)	7180
定格出力(グロス)(kW)	92.8(126PS)
ブレード長さ(mm)	3100
最小旋回半径(最外輪中心)(m)	10.2

●主要寸法

全長(mm)	7640
全幅(mm)	2160
全高(マフラ上端まで)(mm)	2730

●ブレード

型式	2重側刃付箱型
寸法(長さ×高さ)(mm)	3100×530
最大地上高さ(mm)	430
最大地下深さ(mm)	410
旋回速度(度/sec)	9
切削角度	最大81°×最小36°

●容量(交換時)

燃料タンク(ℓ)	210
冷却水(ℓ)	33
クランクケース(ℓ)	7
商品コード	FQ

※上記写真・数値等は参考値です。一部仕様やメーカー違いの商品となる場合があります。あらかじめご了承ください。

7-3 230モーターグレーダー (4次排) GD405-7

モーター
グレーダー



外寸図 (単位: mm)

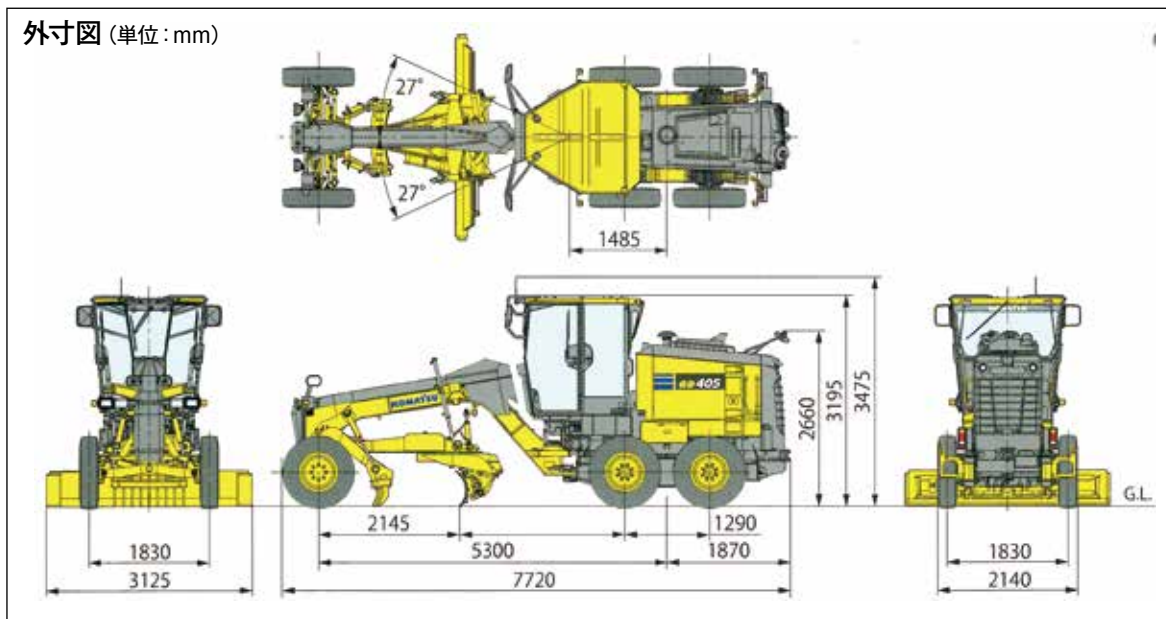

メーカー	コマツ
仕様	土木仕様GAB
運転質量(ブレード長さ3.1m)(kg)	12065
定格出力(グロス) ^{*1} (kW/min ⁻¹ [PS/rpm])	110.3/2000[150/2000]
定格出力(ネット)(JIS D0006-1) ^{*2} (kW/min ⁻¹ [PS/rpm])	107/2000[146/2000]

●主要寸法

全長(mm)	7720
全幅(mm)	2140
全高(mm)	3195

●ブレード

形式	側刃付箱型
寸法(長さ×高さ×厚さ)(mm)	3125×530×16
最大地上高さ(mm)	350
地下深さ(mm)	410
旋回角度(スカリファイヤ有)(度)	130
旋回角度(スカリファイヤ無)(度)	360
切削角度(度)	36~78

●容量(交換時)

燃料(JIS軽油、パラフィン系燃料) ^{*3} (L)	171
AdBlue [®] (補給量)(L)	21(14.0)
商品コード	3F

※1: エンジン単体(ファンなし)のグロス出力

※2: 冷却ファン最低回転速度時の値

※3: JIS K 2204

8-1 油圧ショベル (標準) 0.02~1.4



SV08-1A-VR-VBE



308E2 CR



U-30



Vio80-CC-M-VAE

ユンボ商品名	0.02	0.02	0.04	0.04	0.06	0.06	
JIS表示容量 (m ³)	0.013	0.022	0.05	0.04	0.06	0.08	
メーカー	クボタ	ヤンマー	ヤンマー	クボタ	ヤンマー	クボタ	
型式	U-008-5	SV08-1A-VR-VBE	Vio17-PR-VAE	U-17	Vio20-6-PR	U20-3α	
バケット幅 (mm)	318	350	450	450	490	500	
走行速度 (km/h)	高4.0 低2.0	高3.7 低1.8	高4.3 低2.1	高4.1 低2.1	高4.2 低2.2	高4.2 低2.2	
作業範囲	最大掘削深 (mm)	1,600	1,500	2,200	2,310	2,410	2,290
	最大垂直掘削深 (mm)	1,265	1,260	1,850	1,910	1,890	1,870
	最大掘削高 (mm)	2,775	2,750	3,690	3,540	4,230	4,040
	最大ダンプ高 (mm)	1,945	1,950	2,630	2,440	2,640	2,690
出力/回転数 (kW/min ⁻¹) [PS/rpm]	7.4/2050 [10.2/2050]	7.7/2400 [10.5/2400]	10.1/2200 [13.7/2200]	11.8/2300 [16/2300]	14.3/2400 [19.4/2400]	14.0/2200 [19/2200]	
燃料タンク (L)	12	10	20	19	27.5	27.7	
全長×全幅×全高 (mm)	2780×(700/860)×1405	2600×840×1390	3450×1280×2370	3545×(990/1240)×2250	3930×1380×2400	3850×1400×2354	
機械質量 (kg)	950	890	1,620	1,620	2,075	2,060	
その他 事項	ブレーカー配管	ブレーカー配管	共用配管	共用配管	共用配管/クレーン(荷重0.33t) /クイックヒッチ仕様	共用配管/ クレーン(荷重0.4t)	
商品コード	F2	F2	R4	R4	CC	C6	

ユンボ商品名	0.066	0.066	0.066	0.08	0.09	0.09	
JIS表示容量 (m ³)	0.066	0.06	0.066	0.10	0.09	0.09	
メーカー	ヤンマー	ヤンマー	クボタ	ヤンマー	クボタ	クボタ	
型式	Vio20-2-P-VAE	Vio20-6	U-20	Vio30-6	U-30	U-30	
バケット幅 (mm)	490	490	500	540	530	530	
走行速度 (km/h)	高4.4 低2.2	高4.2 低2.2	高4.2 低2.2	高4.5 低2.7	高4.6 低3.1	高4.6 低3.1	
作業範囲	最大掘削深 (mm)	2,300	2,270	2,320	2,970	2,820	2,820
	最大垂直掘削深 (mm)	1,920	1,870	1,900	2,160	2,290	2,290
	最大掘削高 (mm)	4,080	4,070	4,070	4,710	4,570	4,570
	最大ダンプ高 (mm)	2,800	2,780	2,700	3,010	3,145	3,145
出力/回転数 (kW/min ⁻¹) [PS/rpm]	14.3/2400	14.3/2400 [19.4/2400]	14.0/2200 [19/2200]	18.5/2200 [25.2/2200]	18.9/2200 [25.7/2200]	18.9/2200 [25.7/2200]	
燃料タンク (L)	29	27.5	28	41	46	46	
全長×全幅×全高 (mm)	3865×1380×2410	3890×1380×2400	3845×1400×2250	4520×1550×2500	4530×1550×2470	4530×1550×2470	
機械質量 (kg)	1,990	1,990	1,980	3,130	2,990	3,020	
その他 事項	共用配管	共用配管	共用配管	共用配管/ クイックヒッチ仕様	共用配管	共用配管/ クレーン(荷重0.9t)	
商品コード	J4	J4	J4	DX	G4	G5	

※上記写真・数値等は参考値です。一部仕様やメーカー違いの商品となる場合があります。あらかじめご了承ください。



311DRR-GMC-T5



320D-GLC-T6

ユンボ商品名	0.09	0.13	0.14	0.14	0.14	0.16	
JIS表示容量(m ³)	0.09	0.14	0.14	0.14	0.14	0.15	
メーカー	コマツ	クボタ	コマツ	ヤンマー	クボタ	クボタ	
型式	PC30MR-5	U-40	PC45MR-5	ViO45-6A	U-40	U-55	
バケット幅(mm)	500	600	600	650	600	650	
走行速度(km/h)	高4.6低2.6	高4.9 低2.9	高4.6低2.6	高4.3 低2.1	高4.9 低2.9	高4.9低2.9	
作業範囲	最大掘削深(mm)	2,760	3,340	3,300	3,550	3,340	3,630
	最大垂直掘削深(mm)	2,400	2,640	2,730	2,380	2,640	2,830
	最大掘削高(mm)	4,840	5,360	5,500	5,700	5,360	5,665
	最大ダンブ高(mm)	3,350	3,700	3,775	3,680	3,700	4,005
出力/回転数(kW/min ⁻¹)[PS/rpm]	17.4/2200[23.7/2200]	30.1/2200[40.9/2200]	28.3/2400[38.5/2400]	27.5/2200[37.4/2200]	30.1/2200[40.9/2200]	31.2/2200[48.3/2200]	
燃料タンク(L)	41	60	65	66	60	64	
全長×全幅×全高(mm)	4560×1800×2520	5360×1960×2540	5220×2140×2550	5320×1970×2570	5360×1960×2540	5500×2000×2540	
機械質量(kg)	3,447	4,400	4,825	4,720	4,380	5,350	
その他 事項	チルトブレード仕様/ クレーン(荷重0.9t)	共用配管/ クレーン(荷重0.99t)	チルトブレード仕様/ クレーン(荷重1.1t)	共用配管/ クイックヒッチ仕様	共用配管	—	
商品コード	W5	C5	WM	YT	D4	EB	

ユンボ商品名	0.25	0.25	0.3	0.3	0.3	0.3	
JIS表示容量(m ³)	0.28	0.28	0.28	0.28	0.28	0.28	
メーカー	ヤンマー	ヤンマー	CAT	CAT	CAT	コマツ	
型式	ViO80-1B	ViO80-1B	308E2CR	308E2CR	308E2CR	PC78US-10	
バケット幅(mm)	750	750	800	800	800	750	
走行速度(km/h)	高4.6 低2.3	高4.6 低2.3	高4.9 低2.7	高4.9 低2.7	高4.9 低2.7	高5.0 低2.8	
作業範囲	最大掘削深(mm)	4,430	4,430	4,140	4,140	4,140	4,100
	最大垂直掘削深(mm)	3,960	3,960	3,600	3,600	3,600	3,610
	最大掘削高(mm)	7,200	7,200	7,390	7,390	7,390	7,300
	最大ダンブ高(mm)	4,590	4,590	5,250	5,250	5,250	5,180
出力/回転数(kW/min ⁻¹)[PS/rpm]	41.5/1900[56.4/1900]	41.5/1900[56.4/1900]	48.1/2000[65.4/2000]	48.1/2000[65.4/2000]	48.1/2000[65.4/2000]	48.8/1950[66.4/1950]	
燃料タンク(L)	115	115	125	125	125	125	
全長×全幅×全高(mm)	6460×2270×2680	6460×2270×2680	5810×2320×2630	5810×2320×2630	5810×2320×2630	5770×2330×2730	
機械質量(kg)	8,210	8,210	7,640	7,640	7,640	7,400	
その他 事項	共用配管/ クイックヒッチ仕様	共用配管	共用配管/ クレーン(荷重1.7t)	—	共用配管	共用配管/ クレーン(荷重1.7t)	
商品コード	FW	ES	EK	K7	K8	EK	



ViO20-6



PC128US-11

ユンボ

ユンボ商品名	0.3	0.37	0.37	
JIS表示容量 (m ³)	0.28	0.37	0.32	
メーカー	コマツ	ヤンマー	ヤンマー	
型式	PC78US-10	SV-100-2	SV-100-2A	
バケット幅 (mm)	750	950	850	
走行速度 (km/h)	高5.0 低2.8	高4.0 低2.2	高4.0 低2.2	
作業範囲	最大掘削深 (mm)	4,100	4,310	4,550
	最大垂直掘削深 (mm)	3,610	3,890	4,030
	最大掘削高 (mm)	7,300	7,240	7,700
	最大ダンプ高 (mm)	5,180	5,120	5,090
出力/回転数 (kW/min ⁻¹)[PS/rpm]	48.8/1950[66.4/1950]	53.7/2100[73.0/2200]	53.7/2100[73.0/2200]	
燃料タンク (L)	125	115	115	
全長×全幅×全高 (mm)	5770×2330×2730	6390×2320×2810	6470×2320×2810	
機械質量 (kg)	7,400	9,630	9,750	
その他 事項	共用配管	共用配管/ クレーン(荷重2.9t)	共用配管/ クイックヒッチ仕様	
商品コード	K8	K6	FZ	

ユンボ商品名	0.4	0.4	0.4	0.4	0.4
JIS表示容量 (m ³)	0.45	0.45	0.45	0.5	0.5
メーカー	CAT	CAT	CAT	CAT	CAT
型式	311DRR-GMC-T5	311DRR-GMC-T5	311DRR-GMC-T5	311FLRR	311FLRR
バケット幅 (mm)	895	895	895	990	990
走行速度 (km/h)	高5.1 低3.5	高5.1 低3.5	高5.1 低3.5	高5.4 低3.6	高5.4 低3.6
作業範囲	最大掘削深 (mm)	5,040	5,040	5,040	5,040
	最大垂直掘削深 (mm)	4,510	4,510	4,510	4,510
	最大掘削高 (mm)	7,800	7,800	7,800	7,800
	最大ダンプ高 (mm)	5,440	5,440	5,440	5,400
出力/回転数 (kW/min ⁻¹)[PS/rpm]	60/1700[80/1700]	60/1700[80/1700]	60/1700[80/1700]	52/2050[71/2050]	52/1800[71/1800]
燃料タンク (L)	210	210	210	210	210
全長×全幅×全高 (mm)	6910×2490×2860	6910×2490×2860	6910×2490×2860	6910×2790×2860	6910×2790×2860
機械質量 (kg)	11,900	11,900	11,900	12,000	12,000
その他 事項	カメラ付	カメラ付/ クレーン(荷重2.9t)	ブレーカー配管/ カメラ付	—	ブレーカー配管
商品コード	2G	3G	4G	M2	M4

ユンボ商品名	0.4	0.4	0.4	0.4	0.4	
JIS表示容量 (m ³)	0.5	0.5	0.45	0.45	0.52	
メーカー	CAT	CAT	コマツ	コマツ	CAT	
型式	311FLRR	311FLRR	PC128US-11	PC138US-11	314F	
バケット幅 (mm)	990	990	953	953	990	
走行速度 (km/h)	高5.4 低3.6	高5.4 低3.6	高5.1 低2.8	高5.1 低2.8	高5.6 低3.6	
作業範囲	最大掘削深 (mm)	5,040	5,590	5,405	5,405	5,440
	最大垂直掘削深 (mm)	4,510	4,880	4,860	4,860	4,910
	最大掘削高 (mm)	7,800	8,140	9,260	9,260	9,300
	最大ダンプ高 (mm)	5,400	5,770	6,910	6,910	6,870
出力/回転数 (kW/min ⁻¹)[PS/rpm]	52/1800[71/1800]	52/1800[71/1800]	72.5/2050[98.6/2050]	72.5/2050[98.6/2050]	72.3kW[98.3]	
燃料タンク (L)	210	210	200	200	180	
尿素水タンク (L)	—	—	21	21	19	
全長×全幅×全高 (mm)	6910×2790×2860	6910×2490×2860	7260×2490×2850	7260×2490×2850	7490×2490×3030	
機械質量 (kg)	12,000	12,000	12,950	12,950	13,300	
その他 事項	共用配管/ クレーン(荷重2.9t)	共用配管	共用配管/ クレーン(荷重2.9t)	共用配管	共用配管/ クレーン(荷重2.9t)	
商品コード	EP	EM	EP	EM	F4	

※上記写真・数値等は参考値です。一部仕様やメーカー違いの商品となる場合があります。あらかじめご了承ください。



PC350-11



PC45MR-5

ユンボ商品名	0.4	0.7	0.7	0.7	0.7	
JIS表示容量(m ³)	0.5	0.8	0.8	0.8	0.80	
メーカー	コマツ	CAT	CAT	CAT	コマツ	
型式	PC138US-11	320D	320D	320D	PC288US-10	
バケット幅(mm)	979	1100	1100	1100	1170	
走行速度(km/h)	高5.1 低2.8	高5.5 低3.5	高5.5 低3.5	高5.5 低3.5	高5.5 中4.1 低3.0	
作業範囲	最大掘削深(mm)	5,480	6,640	6,640	6,640	6,620
	最大垂直掘削深(mm)	4,900	6,050	6,050	6,050	5,980
	最大掘削高(mm)	9,340	9,410	9,410	9,410	10,700
	最大ダンプ高(mm)	6,840	6,570	6,570	6,570	7,825
出力/回転数(kW/min ⁻¹)[PS/rpm]	72.5/2050[98.6/2050]	103/1800[140/1800]	103/1800[140/1800]	103/1800[140/1800]	116/2000[158/2000]	
燃料タンク(L)	200	410	410	410	310	
尿素水タンク(L)	21	—	—	—	—	
全長×全幅×全高(mm)	7260×2490×2850	9460×2800×3010	9460×2800×3010	9460×2800×3010	8730×2980×3240	
機械質量(kg)	13,400	20,300	20,300	20,300	22,000	
その他 事項	共用配管/ クレーン(荷重2.9t)	カメラ付	ブレーカー配管/ カメラ付	クレーン(荷重2.9t)/ カメラ付き	共用配管/ クレーン(荷重2.9t)	
商品コード	F4	E7	M7	D7	DW	

ユンボ商品名	0.7	0.7	0.7	0.7	0.7	
JIS表示容量(m ³)	0.8	0.8	0.8	0.80	0.8	
メーカー	CAT	コマツ	コマツ	コマツ	CAT	
型式	320-07	PC200-10	PC200-11	PC228US-11	320E	
バケット幅(mm)	1130	1170	1170	1170	1130	
走行速度(km/h)	高5.6 低3.5	高5.5 中4.1 低3.0	高5.5 中4.1 低3.0	高5.5 中4.1 低3.0	高5.6 低3.5	
作業範囲	最大掘削深(mm)	6,620	6,620	6,620	6,620	6,640
	最大垂直掘削深(mm)	5,960	5,980	5,980	5,980	6,050
	最大掘削高(mm)	9,430	10,000	10,000	10,700	9,410
	最大ダンプ高(mm)	6,590	7,110	7,110	7,825	6,570
出力/回転数(kW/min ⁻¹)[PS/rpm]	121kW[164.5]	118/2000[160/2000]	123/2000[167/2000]	123/2000[167/2000]	114/1800[155/1800]	
燃料タンク(L)	345	400	400	290	410	
尿素水タンク(L)	39	—	39.4	21	—	
全長×全幅×全高(mm)	9520×2800×3050	9425×2805×3135	9505×2805×3135	8825×2980×3240	9530×3150×3240	
機械質量(kg)	20,900	19,600	19,800	22,600	20,700	
その他 事項	情報化/ クレーン(荷重2.9t)	共用配管/ クレーン(荷重2.9t)	共用配管/ クレーン(荷重2.9t)	共用配管/ クレーン(荷重2.9t)	ブレーカー配管	
商品コード	D5	F3	F3	FY	EZ	

ユンボ商品名	0.7	0.7	0.7	1.4	
JIS表示容量(m ³)	0.8	0.8	0.8	1.40	
メーカー	CAT	CAT	CAT	コマツ	
型式	320E	320E	320GC-07	PC350-11	
バケット幅(mm)	1130	1130	1130	1460	
走行速度(km/h)	高5.6 低3.5	高5.6 低3.5	高5.6 低3.5	高5.5 中4.5 低3.2	
作業範囲	最大掘削深(mm)	6,640	6,640	6,620	7,380
	最大垂直掘削深(mm)	6,050	6,050	5,960	6,400
	最大掘削高(mm)	9,410	9,410	9,430	10,100
	最大ダンプ高(mm)	6,570	6,570	6,590	7,050
出力/回転数(kW/min ⁻¹)[PS/rpm]	114/1800[155/1800]	114/1800[155/1800]	90kW[122]	192/1950[261/1950]	
燃料タンク(L)	410	410	345	605	
尿素水タンク(L)	—	—	39	60.5	
全長×全幅×全高(mm)	9530×3150×3240	9530×2800×3240	9520×2780×3050	11145×3190×3280	
機械質量(kg)	20,700	20,700	20,900	33,800	
その他 事項	—	共用配管	共用配管	共用配管	
商品コード	EF	G8	G8	ET	

8-2 油圧ショベル (超小旋回)



J09-A



RX-306E



PC138UU-11



B6-6A

ユンボ商品名	0.02	0.09	0.11	0.2	0.3	
JIS表示容量 (m ³)	0.22	0.09	0.11	0.2	0.28	
メーカー	ヤンマー	クボタ	クボタ	ヤンマー	ヤンマー	
型式	J09-A	RX-306E	RX-406E	B6-6A	B7-6	
バケット幅 (mm)	350	480	600	700	750	
走行速度 (km/h)	高3.7 低1.8	高4.6 低2.7	高4.4 低2.9	高4.2 低2.2	高4.5 低2.5	
作業範囲	最大掘削深 (mm)	1,650	2,960	3,300	4,050	4,480
	最大垂直掘削深 (mm)	1,300	2,380	2,730	3,100	3,760
	最大掘削高 (mm)	2,800	5,180	5,480	6,450	7,560
	最大ダンプ高 (mm)	2,050	3,740	4,040	4,800	5,440
出力/回転数 (kW/min ⁻¹) [PS/rpm]	7.7/2400	18.9/2200 [25.7/2200]	18.9/2200 [25.7/2200]	29.7/2400 [40.4/2400]	42.4/2000 [57.6/2000]	
燃料タンク (L)	—	41	41	64	115	
全長×全幅×全高 (mm)	2560×840×1400	4080×1550×2470	4290×1700×2480	5380×1990×2620	5840×2270×2680	
機械質量 (kg)	980	2,990	3,600	5,450	8,060	
その他 事項	—	クレーン (荷重0.9t)	クレーン (荷重0.9t)	クレーン (荷重1.3t)	クレーン (荷重2.5t)	
商品コード	Y1	EY	EU	D6	FR	

ユンボ商品名	0.3	0.4	0.4	0.4	
JIS表示容量 (m ³)	0.28	0.45	0.45	0.45	
メーカー	コマツ	CAT	コマツ	CAT	
型式	PC78UU-10	314ESR	PC138UU-11	314F	
バケット幅 (mm)	750	895	953	800	
走行速度 (km/h)	高5.0 低2.8	高5.4 低3.7	高5.1 低2.8	高5.5 低3.7	
作業範囲	最大掘削深 (mm)	4,230	4,840	4,820	4,840
	最大垂直掘削深 (mm)	3,190	3,610	3,290	3,610
	最大掘削高 (mm)	7,330	8,440	8,245	8,440
	最大ダンプ高 (mm)	5,260	6,030	5,895	2,680
出力/回転数 (kW/min ⁻¹) [PS/rpm]	48.8/1950 [66.4/1950]	68/1800 [92/1800]	72.6/2050 [98.7/2050]	72kW	
燃料タンク (L)	125	178	200	180	
尿素水タンク (L)	—	—	21.1	—	
全長×全幅×全高 (mm)	6040×2330×2730	7530×2600×3000	7400×2490×2900	7530×2490×2810	
機械質量 (kg)	7,940	—	13,900	14,700	
その他 事項	クレーン (荷重1.7t)	クレーン (荷重2.9t)	クレーン (荷重2.9t)	クレーン (荷重2.9t)	
商品コード	FR	FJ	FJ	FJ	

※上記写真・数値等は参考値です。一部仕様やメーカー違いの商品となる場合があります。あらかじめご了承ください。

8-3 油圧ショベル (タイヤユンボ) ZX125W-6



JIS表示容量 (m ³)	0.45	
メーカー	日立建機	
バケット幅 (mm)	920	
走行速度 (km/h)	高38.0/微9.3/低2.3	
作業範囲	最大掘削深 (mm)	5,010
	最大垂直掘削深 (mm)	3,600
	最大掘削高 (mm)	9,000
	最大ダンプ高 (mm)	6,570
出力/回転数 (kW/min ⁻¹) [PS/rpm]	91/2000 [124/2000]	
燃料タンク (L)	220	
尿素タンク容量 (L)	26	
全長×全幅×全高 (mm)	7450×2480×3650	
機械質量 (kg)	13,820	
その他 事項	ブレーカー配管	
商品コード	V2	

8-4 油圧ショベル (スライドアーム)



ユンボ商品名	0.3ユンボ(スライドアーム付)	0.4ユンボ(スライドアーム付)	0.7ユンボ(スライドアーム付)
JIS表示容量 (m ³)	0.18	0.32	0.6
メーカー	CAT	CAT	CAT
スライドアーム伸縮式	油圧シリンダ	油圧シリンダ	油圧シリンダ
スライドストローク (mm)	1800	2100	2500
アーム単体重量 (kg)	412	750	1410
商品コード	BN	BM	BK

8-5 0.7ユンボ (テレスコクラム付) PC228USLC-10



メーカー	コマツ建機 (株)	
外形 (バケットレス)	全長: アーム付き (mm)	13815
	クローラ全長 (mm)	4640
仕様	機械質量 (kg)	28100
	クラムシェルバケット容量 (m ³)	0.83 (平積、JIS A8403-4)
	最大掘削力 kN (kg f)	58.8 (6000)
	テレスコピックアーム伸縮方法	油圧シリンダー+ワイヤロープ
エンジン	定格出力 kW/min ⁻¹ [PS/rpm]	116 / 2000 [158 / 2000]
性能	走行速度 (高/中/低) km/h	5.5 / 4.1 / 3.0
	最大掘削深さ (mm)	20550
作業範囲	最大掘削深さ時半径 (mm)	5590
	最大掘削半径 (mm)	7255
	最大掘削半径時深さ (mm)	16500
	最大作業半径 (mm)	10000
	最大ダンプ高さ (mm)	5680
	後端旋回半径 (mm)	1810
	最小旋回半径 (mm)	4200
	最小旋回時高さ (mm)	12700
商品コード	BP	

■ 外形図

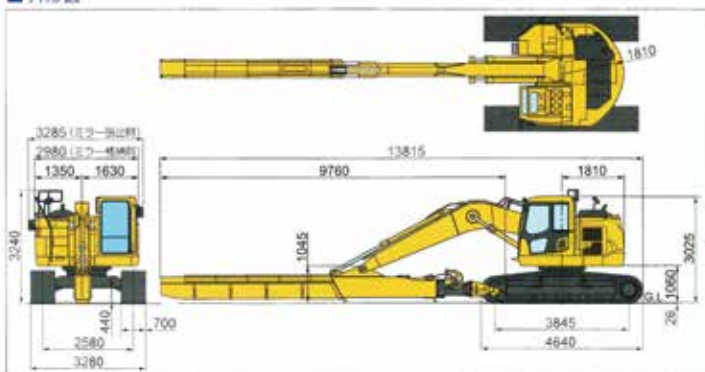

■ 作業範囲図

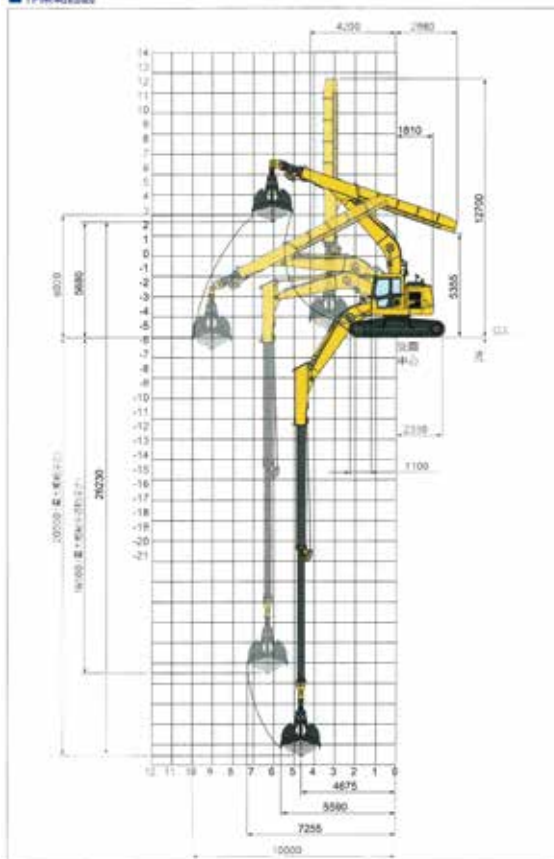

8-6 油圧ショベル (アスファルトはつり機) S-03-3



商品名	アスファルトはつり機
メーカー	旬西和建機
本体(トン)	4~5
回転数 (γPM)	50~60※120
切削幅 (mm)	310
切削深さ (mm)	0~70
重量 (kg)	260
商品コード	ZM

8-7 アタッチメント (インパクトブレーカー)



9F
(TNB-2M)



YD
(TNB-6E)



YC
(TNB-5M)



YD
(MKB500N)



YE
(MKB900N)



YE
(Fc120)



YF
(F20)



9F
(Fx25)

商品名		0.02インパクト		0.04インパクト		0.06インパクト		0.08インパクト		
商品コード		YA		YH		9F		YB		
メーカー		東空	古河	古河	古河	東空	古河	東空	東空	古河
型式		TNB-08M	F1	Fc15	Fx15	TNB-2M	Fx25-2	TNB-3M	TNB-3MB	Fx35-α
標準打撃数(回/分)		930-1300	900-1250	700~1200	60~1500	600-1150	600-1500	550-1000	550-1000	600-1300
作動油圧(Mpa)		6~13	10~14	10~14	10~14	8~15	10~14	10~15	10~15	12~16
必要油量(ℓ/分)		18~25	12~20	14~25	10~22	20~35	18~32	25~45	25~45	24~52
全長(mm)		896	908	947	924	1034	961	1185	1161	1172
総質量(ブラケット含)(kg)		65	70	80	60	95	88	165	175	129
ベース マシン	商品コード	F2		R4		J4/CC/C6		DX /G4/G5		
	メーカー	クボタ		クボタ		クボタ/ヤンマー		ヤンマー/クボタ		
	型式	U-008-5		U-17		U20-3a/U-17/U-20/VI020-6		VI030-6/U-30		

商品名		0.13インパクト		0.3インパクト		
商品コード		YC		YD		
メーカー		東空	古河	古河	東空	甲南建機
型式		TNB-5M	Fx45	Fc90	TNB-6E	MKB500N
標準打撃数(回/分)		550-1000	600-1100	425-675	550-1000	470-1000
作動油圧(Mpa)		10~16	12~16	12~15	10~16	13-15
必要油量(ℓ/分)		35~60	30~56	45-80	45-80	40-85
全長(mm)		1395	1345	1633	1526	1530
総質量(ブラケット含)(kg)		295	173	450	400	400
ベース マシン	商品コード	C5/EB/D4/YT		EK/K8/FW/ES		
	メーカー	クボタ/ヤンマー		CAT/コマツ/ヤンマー		
	型式	U-40/U-55-6E/VI045-6A		308E2CR/PC78US-10/VI080-1B		

商品名		0.4インパクト					0.7インパクト			
商品コード		YE					YF			
メーカー		古河	東空	甲南建機	甲南建機	甲南建機	東空	東空	古河	古河
型式		Fc120	TNB-7E	MKB900N	MKB1450V	MKB1500V2	TNB-141LV	TNB-14E	F20	Fx220
標準打撃数(回/分)		400-650	450-700	440-750	360-480	360-480	490-650	460-600	400-500	350-550
作動油圧(Mpa)		16~18	12~17	14-17	15-18	15-18	13~17	13-17	14.5-18	15~18
必要油量(ℓ/分)		70-110	70-110	65-110	100-130	115-160	130~170	130-170	125-160	125~200
全長(mm)		1983	1829	1823	2393	2208	2285	2283	2377	2585
総質量(ブラケット含)(kg)		850	910	790	1450	1520	1530	1550	1500	1760
ベース マシン	商品コード	FZ/4G/M2/M4/EP/EM/F4					M7/DW/D5/FY/EZ/EF/G8			
	メーカー	CAT/コマツ					コマツ/CAT			
	型式	311DRR/311FLRR/PC128US-11/314F/PC138US-11					PC288US-10/PC228US-11/320D/320-07/320E/320GC-07			

8-8 アタッチメント (インパクト超低騒音・チルトインパクト)



9E
(FC120)



8F
(MKB900L)



3E
(F20/F22)

商品名	0.04インパクト超低騒音		0.08インパクト超低騒音		0.13インパクト超低騒音		
商品コード	8E		7E		6E		
メーカー	古河		古河		古河		
型式	FX25 SS-BOX		FX35 SS-BOX		FX45 SS-BOX		
標準打撃数(回/分)	600~1500		600~1300		600~1100		
作動油圧(Mpa)	10~14		12~16		12~16		
必要油量(ℓ/分)	18~32		24~42		30~56		
全長(mm)	961		1061		1171		
総質量(ブラケット含)(kg)	124		165		218		
ベース マシン	商品コード	R4		DX /G4/G5		C5/EB/D4/YT	
	メーカー	クボタ		ヤンマー/クボタ		クボタ/ヤンマー	
	型式	U-17		ViO30-6/U-30		U-40/U-55-6E/ViO45-6A	

商品名	0.3インパクト超低騒音		0.4インパクト超低騒音		0.7インパクト超低騒音		
商品コード	4E		9E		3E		
メーカー	古河	甲南建機	古河		古河		
型式	Fc90	MKB500SS	Fc120		F20	F22	
標準打撃数(回/分)	425~675	476~1000	400~650		400~500	360~460	
作動油圧(Mpa)	12~15	12.7~14.7	16~18		14.5~18	16~18	
必要油量(ℓ/分)	45~80	40~85	70~110		125~160	145~180	
全長(mm)	1633	1749	1983		2377	2377	
総質量(ブラケット含)(kg)	520	470	775		1725	1730	
ベース マシン	商品コード	EK/K8/FW/ES		FZ/4G/M4/EM/F4/V2		M7/DW/D5/FY/EZ/EF/G8	
	メーカー	CAT/コマツ/ヤンマー		ヤンマー/CAT/コマツ/日立建機		コマツ/CAT	
	型式	308E2CR/PC78US-10/ViO80-1B		SV-100-2/311DRR/311FLRR/314F/PC138US-11		PC288US-10/PC228US-11/320D/320-07/320E/320GC-07	

商品名	0.13ユンボ用チルトインパクト		0.3ユンボ用チルトインパクト		0.4ユンボ用チルトインパクト		
商品コード	F6		F7		8F		
メーカー	甲南建機		甲南建機		甲南建機		
型式	MKB300L		MKB500L		MKB900L		
標準打撃数(回/分)	550~1100		470~1000		440~750		
作動油圧(Mpa)	11.8~15.7		12.7~14.7		13.7~16.7		
必要油量(ℓ/分)	35~70		40~85		65~110		
全長(mm)	1806		1994		2357		
総質量(ブラケット含)(kg)	295		450		880		
ベース マシン	商品コード	C5/EB/D4/YT		EK/K8/FW/ES		FZ/4G/M2/M4/EP/EM/F4	
	メーカー	クボタ/ヤンマー		CAT/コマツ/ヤンマー		CAT/コマツ	
	型式	U-40/U-55-6E/ViO45-6A		308E2CR/PC78US-10/ViO80-1B		311DRR/311FLRR/PC128US-11/314F/PC138US-11	

※上記写真・数値等は参考値です。一部仕様やメーカー違いの商品となる場合があります。あらかじめご了承ください。

8-9 アタッチメント (圧碎機)



B3 (Vs15)



YG (Vx235)



BY (Vs22-Ⅲ)



B7 (BC-5R)

商品名	0.7用圧碎機(小割)		0.4用油圧圧碎機(小割)		0.7用圧碎機(大割)	
メーカー	古河		古河		古河	
型式	Vs22	Vs22-Ⅲ	Vs15		Vx225	Vx235
質量(kg)	1760	1760	1110		2255	2380
全長(mm)	2046	2003	1680		2464	2472
フレーム幅(mm)	496	496	428		1692	1710
最大開口幅(mm)	880	880	740		1100	1100
常用圧力(Mpa)	28~33	28~32	28~32		32	32
商品コード	BY		B3		YG	

商品名	0.4用油圧圧碎機(大割)	0.3用油圧圧碎機(大割)
メーカー	古河	古河
型式	Vx145	Vx75
質量(kg)	1480	745
全長(mm)	2123	1717
フレーム幅(mm)	1514	1085
最大開口幅(mm)	950	630
常用圧力(Mpa)	32	28
商品コード	D3	B8

商品名	0.13用油圧圧碎機(大割)	0.09用油圧圧碎機(大割)
メーカー	西邦機工(株)	西邦機工(株)
型式	BC-5R	BC-4R
最高使用圧力(kgf/cm ²)	210	210
シリンダ推力(kgf)	42,200	32,000
先端破砕力(kgf)	26,000	21,000
中央破砕力(kgf)	47,000	39,000
回転角度	360	360
総重量(概算)(kgG)	260	190
商品コード	B7	G6

8-10 アタッチメント (Zフォーク)



ZY (HT-200)



V7 (IFZ70)



E3 (MT-120)



X5 (SP3-60)



Z1 (MT-200)

商品名	0.7用Zフォークチルト式	0.4用Zフォークチルト式	0.3用Zフォークチルト式	0.2用Zフォークチルト式	0.1用Zフォークチルト式	0.7用Zフォーク
メーカー	松本製作所	松本製作所	松本製作所	松本製作所	松本製作所	松本製作所
型式	MT-200	MT-120	MT-60	MT-40	MT-20	HT-200
質量(kg)	1150	600	300	160	160	620
開口幅(mm)	2340	2070	1550	1190	1070	2460
全長(mm)	2075	1880	1380	1140	1030	1745
爪長(mm)	1365	1195	900	760	650	1380
爪幅(mm)	800	630	490	430	335	800
商品コード	Z1	E3	Y9	Y7	EO	ZY

商品名	0.4用Zフォーク		0.3用Zフォーク	
メーカー	松本製作所	丸順重工	松本製作所	松本製作所
型式	HT-120	IFZ70	SP3-60	HT-60
質量(kg)	325	275	210	185
開口幅(mm)	2025	1560	1830	1700
全長(mm)	1490	1280	1170	1151
爪長(mm)	1190	945	930	940
爪幅(mm)	630	570	490	490
商品コード	VO		X5	

商品名	0.2用Zフォーク			0.1用Zフォーク
メーカー	松本製作所	松本製作所	丸順重工	松本製作所
型式	HT-40	SP3-40	IFZ55	HT-20
質量(kg)	140	130	205	80
開口幅(mm)	1310	1570	1500	1040
全長(mm)	750	980	1100	730
爪長(mm)	960	770	800	570
爪幅(mm)	430	430	520	325
商品コード		V7		P3

※上記写真・数値等は参考値です。一部仕様やメーカー違いの商品となる場合があります。あらかじめご了承ください。

8-11 アタッチメント (オーガー)



AG-1000

商品名	0.04用オーガー	0.2-0.3用オーガー
型式	AG-1000	AG-2000
メーカー	丸善工業	丸善工業
外形寸法(mm)	外形φ225×長さ581	外形φ254×長さ641
重量(kg)	59(ピンブラケット・油圧ホースを含まず)	82(ピンブラケット・油圧ホースを含まず)
定格圧力(kgf/cm ² [MPa])	200(19.6)	225(22.0)
※最大許容圧力(kgf/cm ² [MPa])	230(22.6)	290(28.4)
定格トルク(kgf·m[N·m])	108(1060)	160(1570)
最大トルク(kgf·m[N·m])	125(1230)	210(2060)
最大許容油量(ℓ/min)	45	65
オーガー回転数(rpm) / 供給油量(ℓ/min)	43 / 20	50 / 30
	64 / 30	65 / 40
	85 / 40	80 / 50
	96 / 45	105 / 65
リリース弁付型式	AG-100R-A	-
接続口径	3/8"カブラ(ホースは1/2")	1/2"カブラ(ホースは1/2")
商品コード	7F	B2

※最大許容圧力は、毎分最大6秒間は許容できる値です。

8-12 アタッチメント (その他)



商品名	杭打ちタンパー
メーカー	オサカダツール
商品コード	ZP

商品名	法面勾配指示器
メーカー	㈱オービット
商品コード	D2

8-13 アタッチメント (その他)



商品名	チャレンジバケット0.3用	チャレンジバケット0.7用
メーカー	㈱エムエーシー	
型式	CB-60	CB-200
取付ショベル重量(kg)	5500~7000	15000~23000
全幅(mm)	620	926
最大開口寸法(mm)	2230	2790
重量(kg)	390	870
商品コード	ZL	YP

8-14 アタッチメント (各種バケット)

●溝掘りバケット 0.02~0.7m³



深底、浅底、せま巾、広巾、各種要望にお応えします。

●法面バケット 0.1~0.7m³

バケット幅が広く、底面が平坦なバケットで、法切り、法面仕上げなど斜面を形成する作業等に使用します。



●法面形成

ユンボ

●三角バケット 0.3m³



●排水路・用水路などの掘削と面取り

排水路、用水路など掘削・面取りを一度に行うバケットです。

●スケルトンバケット 0.4m³/0.7m³

角タイプ



●解体現場での選別作業・残土のガラ処理
●河川・池等のゴミざらい・清掃・攪拌作業

●マス目が角リブで目づまりしにくくケレンが容易。
●軽量化により本体の負担を軽減。
●リブ高さが低い為、容量がUP!

●農耕用バケット 0.13~0.7m³



●エクステンションアーム 0.4m³/0.7m³



作業に合わせて簡単に着脱でき、より大きな作業範囲を可能にします。

★その他にも強化バケットの取扱あります。営業所までお問い合わせ下さい。
★商品コード及びその他詳細に関しては、営業所までお問い合わせ下さい。

水タンク

9-1 2tウォーターパック SPS-2000



水タンク

メーカー	スーパー工業㈱		
タンク	材質	F.R.P	
	容量(ℓ)	1600	
寸法：長さ×幅×高さ(mm)	2970×1505×1000		
質量(kg)	(本体)340 (全装備)1950		
灌水ポンプ	吸水量(ℓ/min ⁻¹)	530	
	最大揚程(m)	35	
	吸水ホース	2インチ(50φ)/7m	
燃料	ガソリン		
ノズル	型式	広角ノズル	消防ノズル
	吐出量(ℓ/min ⁻¹)	約200	約200
	圧力(MPa)	約0.24	約0.24
	個数	2	1
	ホース	—	1・1/2インチ/20m
	ホースジョイント	—	1・1/2インチ町野式
標準付属品	自重散水用バルブ付		
商品コード	LR		

9-2 洗浄槽 RL-500



メーカー	(株)三共商事	
外寸(mm)	410×920×1840	
内寸(mm)	384×780×1700	
重量(kg)	30	
材質	ポリエチレン(PE)樹脂	
備考	40A排水栓付き	
商品コード	HJ	

9-3 1t水タンク用台(手洗い付)



メーカー	マチダテクノ	
長さ(mm)	1370	
幅(mm)	1355	
高さ(mm)	1850	
商品コード	LX	

水タンク

9-4 燃料タンク (5ℓ・10ℓ) YG-10



メーカー	幸矢商会
長さ(mm)	303
幅(mm)	429
高さ(mm)	174
材質	0.8mm電気亜鉛メッキ鋼板
容量(L)	10
商品コード	H6

9-5 300ℓ水タンク SAL-300



メーカー	昭和化学工業(株)
長さ	900
幅	700
高さ	720
商品コード	LY

単位 ℓ/m

9-6 0.5t水タンク SAL-500



メーカー	昭和化学工業(株)
長さ	1100
幅	920
高さ	800
商品コード	LZ

単位 ℓ/m

水タンク

9-7 1t水タンク SAL-1000



メーカー	昭和化学工業(株)
長さ	1200
幅	1200
高さ	1020
商品コード	HV

単位 ℓ/m

9-8 2t水タンク SAL-2000



メーカー	昭和化学工業(株)
長さ	1500
幅	1400
高さ	1305
商品コード	HW

単位 ℓ/m

9-9 3t 水タンク

長 2,374mm
幅 1,231mm
高 1,275mm

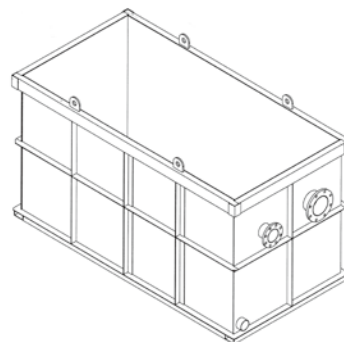

商品コード HR

9-10 6t 水タンク

A長 3,100mm
B幅 2,100mm
C長 2,780mm
D幅 1,580mm
E高 1,412mm
重量 1,200kg

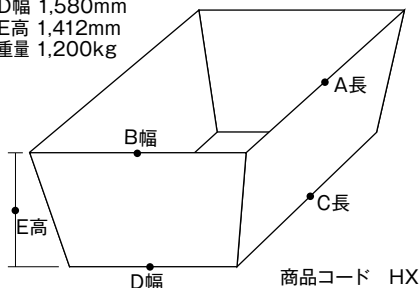

商品コード HX

9-11 10t 水タンク

A長 5,200mm
B幅 2,100mm
C長 4,680mm
D幅 1,580mm
E高 1,412mm
重量 1,325kg

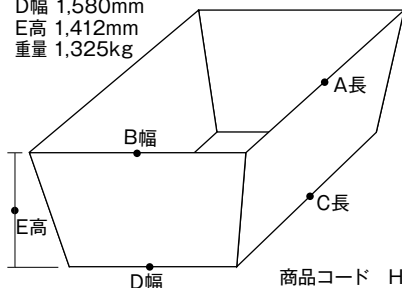

商品コード HK

9-12 15t 水タンク

A長 7,600mm
B幅 2,100mm
C長 7,080mm
D幅 1,580mm
E高 1,412mm
重量 2,300kg

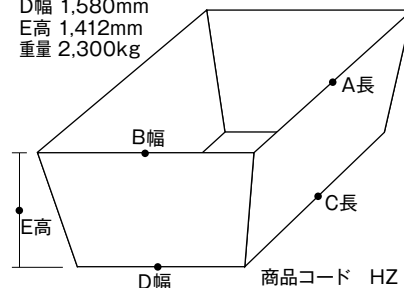

商品コード HZ

9-13 3t 濁水タンク

長 2,120mm
幅 1,220mm
高 1,160mm

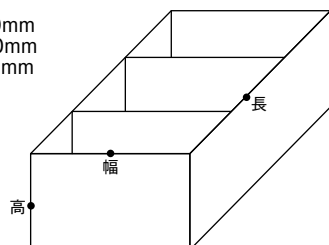

商品コード KV

9-14 6t 濁水タンク

長 3,060mm
幅 1,525mm
高 1,525mm

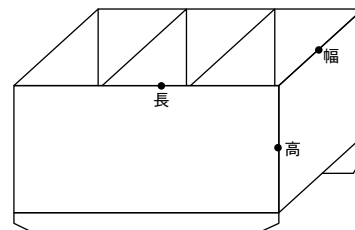

商品コード HY

※上記写真・数値等は参考値です。一部仕様やメーカー違いの商品となる場合があります。あらかじめご了承ください。

9-15 1t濁水タンク

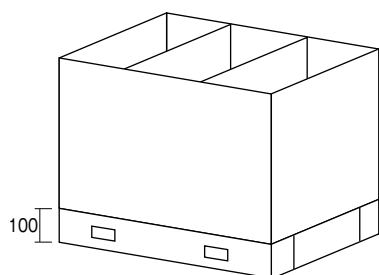

メーカー	マチダテクノ
長さ(mm)	1230
幅(mm)	930
高さ(mm)	1020
商品コード	KW

9-16 10t濁水タンク

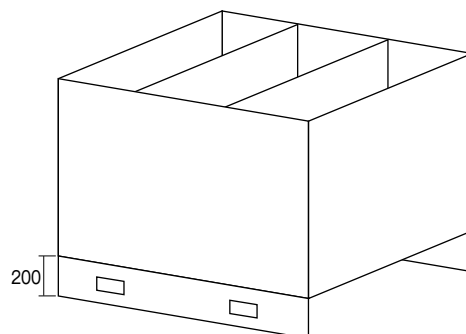

メーカー	マチダテクノ
長さ(mm)	3700
幅(mm)	1540
高さ(mm)	2000
商品コード	KN

9-17 20t水タンク

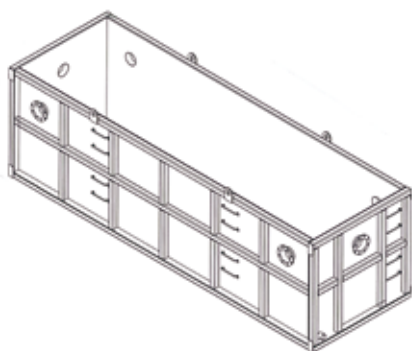

長さ(mm)	6330
幅(mm)	2050
高さ(mm)	1945
商品コード	YN

9-18 24t水タンク

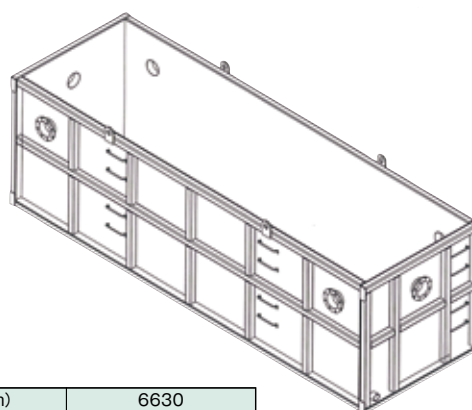

長さ(mm)	6630
幅(mm)	2350
高さ(mm)	1945
商品コード	YU

10-1 灯器 300w (100V) RE-310K



メーカー	株式会社 燧屋製作所
定格電圧(V)	100
電線長さ(m)	10
電線仕様 種別・太さ(mm ²)・心数(C)	VCT0.75×3(接地付)
照明装置	110V300W型リフレクターランプ付 (RS-300WH型)
摘要	4インチバース付(V-4(E)型)
質量(kg)	2.43
商品コード	UG

10-2 水銀灯 100V/750W RGM-7510K



メーカー	株式会社 燧屋製作所
電線長さ(m)	10
電線仕様 種別・太さ(mm ²)・心数(C)	ソフトケーブルVCT 1.25×3(接地付)
照明装置	110V750W型バラストレス水銀ランプ付 (BHRF-750W型)
摘要	5インチバース付 回二重絶縁(VL-5型)
質量(kg)	5.79
商品コード	UU

照明装置

10-3 LED投光機 (22W) SW-GL-030ED



メーカー	サンウェイ(株)
消費電力(W)	35
全光束(lm)	3300
明るさの目安(W)	400相当
色温度(K)	6500
電源ケーブル(m)	5.0(3芯2芯兼用プラグ)
入力電圧(V)	AC90~240V(付属プラグは100V専用)
寸法	本体(mm) 直径160×厚さ105 クランプ(mm) 長さ170×幅70
質量(kg)	1.0
演色	Ra70-75
照明角度	60°(光の広がりは120°以上)
LED寿命(h)	約400000
商品コード	6L

10-4 LED投光機 (22W) HiL-WL-F21



メーカー	株式会社 大同機械
消費電力(W)	20
全光束(lm)	2600
色温度(K)	5700
電源ケーブル(m)	5.0
入力電圧(V)	100~240
使用環境温度	-20~40℃
サイズ(mm) 球×横×縦	145×290×310
質量(kg)	0.75(バース、ACコード除く)
演色	Ra83
LED寿命(h)	約500000
商品コード	6L

10-5 LED投光機 (22W) ATL-E2505-50K



メーカー	日動工業(株)
大きさ(mm)	φ150×264
質量(kg)	1.9
入力電圧(V)	90~130
消費電力(W)	26
全光束(lm)	2310
色温度(K)	5000
照射角度	110度
使用温度	-20~40℃
LED寿命(h)	40000
商品コード	6L

10-6 LEDスタンドライト ML805



メーカー	(株) マキタ	
ライト	照度 (lx)	High 1,150 Low 750
	光束 (lm)	High 750 Low 450
	使用光源	LED 20灯 10W
	寸法 (mm) (長さ×幅×高さ)	214×261×328
質量 (kg)	2.0	
商品コード	LN	

※マキタバッテリー14.4V・18V及び交流100V電源で使用可。

10-7 LEDパノラマ投光機 PS05-HL



便利な使い方

※10台まで連結OK!
※Wコンセントがついていますので電動工具等を接続して使用することができます。本体と合計15Aまで。

メーカー	(株)長谷川製作所
光源	LED
設計寿命 (h)	40,000
全光束 (lm)	12,300
色温度 (K)	5000
入力電圧 (V)	AC100
消費電力 (W)	108
消費電流 (A)	1.08
連結数 (台)	10
周波数 (Hz)	60
電源コード	VCT2×3C 10m(ホッキンプラグ)
質量 (kg)	14
商品コード	UA

10-8 LED投光機 700W WT-PC183-150T



メーカー	(株)ウエスト・トラスト
外形寸法(W×H×D)(mm)	414×665×222
重量(kg)	9.5
LED	日亜化学工業ハイパワーLED
本体	アルミニウム合金
全光束(lm)	18225
光束(lm/w)	135
色温度(k)	5000
演色性(Ra)	85以上
照射角度	水平方向120° 垂直方向70°、100°、50°
消費電力(Wh)	200
電源	200V(60Hz)
照明寿命(H)	50000
動作温度(°C)	-40~60
防水性能	IP 65
商品コード	7U

10-9 LED投光機 (60W) 三脚式



メーカー	(株)ウエスト・トラスト		
型式	WT-CDL60W	WT-PCX-80W	WT-CDLX-80W
寸法(H×W×D)(mm)	2000×1000×870	350×414×222	2000×1000×870
重量(光源+三脚)(kg)	10.5	4.4	10.5
本体(三脚)	スチール	-	スチール
(光源)	アルミニウム合金	アルミニウム合金	アルミニウム合金
LED	日亜化学工業ハイパワーLED	日亜化学工業	日亜化学工業
全光束(ルーメン)	5400	8400	8400
光束(lm/W)	100	-	-
色温度(K)	5500	5000	5000
照射角度	水平方向120° 垂直方向70°	標準品:100°	標準品:100°
消費電力(Wh)	65	80	80
電源	200V(60Hz)	200V(60Hz)	200V(60Hz)
防水性能	IP65	IP65	IP65
動作温度(°C)	-30~55	-	-
商品コード	-	VH	-

10-10 LED投光機 300W L300W-AB-50K



メーカー	日動工業 (株)
防水規格	屋外型 IP65
光源	LED 300W
固有エネルギー消費効率 (Lm/W)	82.9 (MAX)
色温度 (K)	5,000 (昼白色)
定格電圧 (V)	100
定格電流 (A)	(0.13) ~ 3.6
消費電力 (W)	(10.1) ~ 344
周波数 (Hz)	60
入力電圧範囲 (V)	90 ~ 305V
使用環境温度 (°C)	-30~50 (調光スイッチ部:-10~50)
球寿命 (時間)	50000
寸法 (mm) (W×D×H)	386×368×331 (ライト)
質量 (kg)	8.0
商品コード	EL

10-11 バルーン投光機 (簡易式) LB42BW-3



1マス(10m×10m)

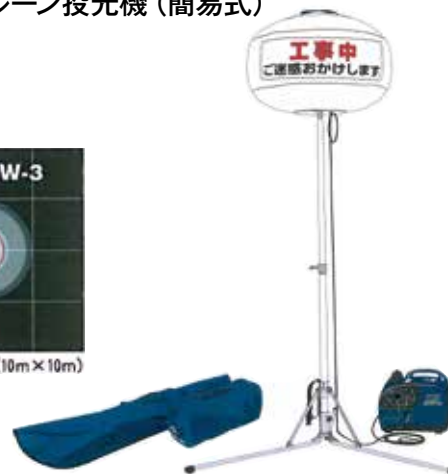

メーカー	ヤンマー建機(株)		
投光機 寸法	電圧(V)	AC100※	
	電流(A)	4.5(100V時)	
	種類/(W)×(灯)	メタルハライドランプ/400×1	
	全光束(ルーメン)	34000	
	使用可能周囲温度(°C)	-10~40	
	作業時1段(mm)(L×W×H)	1330×1575×1860~2770	
	作業時2段(mm)(L×W×H)	1135×1325×2245~3155	
	収納時 (mm)	灯部(L×W×H)	200×220×600
		三脚(L×W×H)	190×190×1260
	総重量(kg)	15.1	
適合発電機	出力450W以上		
商品コード	U4		

※電源プラグ変更により90~240V使用可能

10-12 LED投光機 (200W) LS020CC



メーカー	ヤンマー建機株式会社	
電圧(V)	AC100	
周波数(Hz)	60	
電流(A)	2.2(AC100V・200W時)	
ランプ	種類	LED
	調光機能	3段階調光:200W/100W/50W
	全光束(ルーメン)	24700(200W)/14800(100W)/8000(50W)
	使用可能温度範囲(°C)	-10~40
寸法	作業時(L×W×H)(mm)	1110×1045×1270~2325
	収納時 灯部(L×W×H)(mm)	355×205×270
	台車(L×W×H)(mm)	760×510×700
重量	灯部(kg)	6.8
	台車(kg)	31
総重量(kg)	37.8	
発電機(W)	900	
商品コード	LM	

10-13 4灯式 投光機 LB430F



メーカー	ヤンマー建機株式会社		
電圧(V)	AC100		
電流(A)	18.6		
ランプ	種類	メタルハライドランプ	
	(W)×(灯)	400×4	
	全光束(ルーメン)	132000	
	使用可能周囲温度(°C)	-5~+40	
マスト操作方法	手巻きウインチ(逆巻き防止機構付き)		
寸法	収納時(L×W×H)(mm)	1040×1030(800)×1700	
	作業時(L×W×H)(mm)	1550×1600×2060~4160	
重量(kg)	150		
発電機	形式	YDG300VS-5E/6E	
	出力 60Hz(Kw)	3.0	
	使用燃料	軽油(JIS2号軽油)	
	満タン容量(リットル)	15	
	乾燥重量(kg)	146	
	乾燥重量(kg)	296	
	商品コード	UH	

10-14 LED4灯式投光機 LS304



メーカー	ヤンマー建機(株)		
電圧(V)	AC100		
電流(A)	13.2(100V時)		
ランプ	種類/(W)×(灯)	LED/300×4	
	全光束(lm)	168,000	
	使用可能温度範囲(°C)	-10~40	
	マスト形式	伸縮3段式(ワイヤー切マスト落下防止安全ストッパー付)	
マスト操作	手動ウインチ(逆巻き防止機構付)		
寸法	作業時(L×W×H)(mm)	1550×1600×2000~4110	
	収納時(L×W×H)(mm)	1040×800×1700	
重量(kg)	130		
発電機	型式	ヤンマー-空冷発電機 YDG250VS-5E/6E	
	出力 60Hz(kVA)	2.5	
	使用燃料	ディーゼル軽油(JIS2号軽油)	
	満タン容量(L)	15	
	乾燥重量(kg)	145	
	乾燥重量(kg)	275	
	商品コード	UZ	

10-15 LEDバルーン投光機 (300W) LB030CC



メーカー	ヤンマー建機株式会社	
電圧(V)	AC100	
周波数(Hz)	60	
電流(A)	3.3(AC100V・300W時)	
ランプ	種類	LED
	調光機能	3段階調光:300W/200W/100W
	全光束(ルーメン)	40000(300W)/30000(200W)/16000(100W)
	使用可能温度範囲(°C)	-10~40
寸法	収納時(L×W×H)(mm)	1110×1045×1560~2615
	作業時(L×W×H)(mm)	200×220×600
重量	灯部(kg)	9
	台車(kg)	31
総重量(kg)	40	
発電機(W)	900	
商品コード	LG	

※上記写真・数値等は参考値です。一部仕様やメーカー違いの商品となる場合があります。あらかじめご了承ください。

10-16 バルーン投光機 LB1130FBD-1

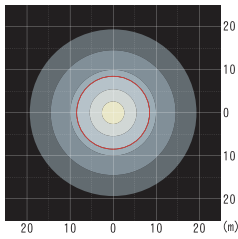

メーカー	ヤンマー建機株式会社
電圧(V)	単相100
電流(A)	11.2
種類	メタルハイドランプ
(W) × (灯)	1000 × 1
全光束(ルーメン)	112,000
使用可能周囲温度(°C)	-5 ~ 40
マスト操作方法	手動ウインチ(逆巻き防止機構付き)
収納時(mm)	1040 × 800 × 1740
作業時(mm)	1550 × 1600 × 2345 ~ 4445
重量(kg)	126

オプションとして
取り扱い可

文字シート

注意喚起や案内板として活躍します。用途に応じた特選も承ります。シートはマジックテープで簡単に着脱可能です。



標識バルーン

ちょうちん型のバルーンに文字シートで工事内容を標示し、看板と照明の二役をこなします。



デザインバルーン

工事現場のイメージアップに注目されているガードマンバルーン。様々な現場に対応するため、特選も承ります。イベント等でも活躍します。



型式	ヤンマーYDG250VS-6E
定格出力(kVA)	2.5
使用燃料油	軽油(JIS2号)
燃料タンク容量(L)	15
定格負荷時(ℓ/Hr)	1.24
始動方式	電気始動(セルスタート)
乾燥重量	145
商品コード	U3

10-17 LEDバルーン投光機 LB080D



メーカー	ヤンマー建機株式会社
電圧(V)	AC100※1
周波数(Hz)	60
電流(A)	8.6A(100V時)
種類/(W) × (灯)	LED/800 × 1
全光束(lm)※2	110000
使用可能周囲温度(°C)	-10 ~ 40
マスト操作	手動ウインチ(逆巻き防止機構付)
作業時(L×W×H)(mm)	1550 × 1600 × 2320 ~ 4420
収納時(L×W×H)(mm)	1040 × 800 × 1675
型式	YDG250VS-5E/6E
出力60Hz(kVA)	2.5
始動方式	セルスタート
使用燃料	ディーゼル軽油(JIS2号軽油)
満タン容量(L)	15
乾燥重量(kg)	145
乾燥重量(kg)	250
商品コード	V3

※1 電源プラグ変更により90~240V使用可能
※2 表記数値は最大値、LED素子には製造工程でのばらつきがあり製品ごとに、色相が異なる場合があります。

10-18 LED投光機(300W) バッテリー式 LB030CC-L-2



メーカー	ヤンマー建機株式会社
種類	LED
調光機能	3段階調光(300W/200W/100W)
全光束(ルーメン)	40000(300W)/30000(200W)/16000(100W)
使用可能周囲温度(°C)	-10 ~ 40
作業時(L×W×H)(mm)	1110 × 500 × 1560 ~ 2615
灯部(L×W×H)(mm)	200 × 220 × 600
台車部(L×W×H)(mm)	760 × 500 × 700
電圧(V)	DC48
容量(AH)	60(30AH×2個) 30(30AH×1個)
重量(kg)	40(20kg×2個) 20(20kg×1個)
充電入力電圧(V)	100
充電入力電力(W)	1500
充電可能温度範囲(°C)	0 ~ 35
総重量(kg)	94.5 74.5
連続点灯時間(h)フル充電時	300W:9/200W:14/100W:24(30AH×2個)
	300W:4.5/200W:7/100W:12(30AH×1個)
充電時間(h)	3.5(フル充電)/2.5(80%充電)
商品コード	UT

10-19 バッテリーライト MLP-1212A



メーカー	三笠産業株式会社
質量(kg)	約12
寸法(mm)高×長×幅	1185 × 256 × 363
光束(Lm)	片面 1200 両面 2400
LED光源(個)	片面 60 両面 120
ライトヘッド	前 15 角度調整(度) 後(2段) 15/30
バッテリー(警告表示有)	完全密閉式
連続使用時間(h)	片面 約13
フル充電時	両面 約6.5
フル充電時間(h)	10 ~ 12
使用可能周囲温度(°C)	-20 ~ 40
充電方法(V)	一般電源 100 ~ 240(AC)
(付属コード付)	自動車電源 12/24(AC)
商品コード	WN

10-20 1KW 水銀灯 H573S



外寸図

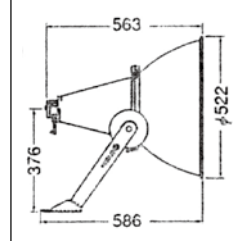

メーカー	岩崎電気株式会社
電源(V)	200
質量(kg)	8.7
商品コード	UF

10-21 防爆型 LED投光機 EXL4111SA



メーカー	岩崎電気(株)
高さ(mm)	600
幅(mm)	500
長さ(mm)	600
商品コード	X4

10-22 防爆型水銀灯 EXFL4064-26



メーカー	伊藤電機(株)
適合ランプ	H400(400W球)
電源電圧(V/Hz)	200/60
商品コード	PL

10-23 防爆用コードリール EXR-150



1口用

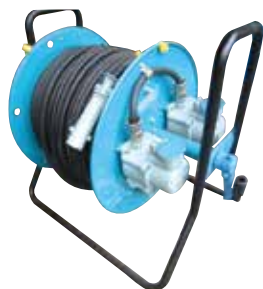

2口用

メーカー	日動工業(株)
商品名	1口用/2口用
電圧(V)	125
電線種	3PNCT
太さ	2.0
芯数	3
長さ(m)	50
コンセント定格(A)	15
重量(kg)	35.5
商品コード	X2/X3

10-24 ソーラーLEDライト (20W) NWK20W



夜間、自動的に点灯し朝は自動的にオフ
明るさは2段階(動きを検知すると明るさ増)
取付け簡単・IP65(防水防塵)・面倒な電気工事なし
12時間以上使用する場合はフル充電が必要です。

メーカー	極東技研工業(株)
サイズ(mm)	395×210×60
太陽光パネル(mm)	301×187
LED(個)	20
全光束(lm)	480
重量(kg)	1.5
灯光面積(平方)	60
商品コード	BD

10-25 ソーラーLEDライト (60W) NWK60W



フル充電時10~13時間点灯
電源・電池・配線工事不要。

メーカー	極東技研工業(株)
サイズ(mm)	635×260×70
太陽光パネル(mm)	507×230
LED(個)	60
全光束(lm)	1200
重量(kg)	3
灯光面積(平方)	110
商品コード	BE

10-26 LED投光機 (ハイブリッド型)

E08V-210-12

メーカー	(株) カナモト
重量 (kg)	1,996
全高 (mm)	収納時: 2,365 / 使用時: 4,050 ~ 8,100
全長 (mm)	3,000
全幅 (mm)	1,500
ランプ	(AC200V×480W)×6 / 48,000Lm×6=288,000Lm
発電機	6.5kW DA-6000LS / Z482-KA
点灯時間	約 6 時間 (満充電から発電機充電開始するまで) プーム作業により前後します
充電時間	約 14.5 時間 (連続点灯状態で満充電になるまで)
転倒能力	風速 16m 以下で使用してください
商品コード	US



クレーン車輛

11-1 2t/4t クレーン

運転及び作業に必要な資格

- クレーンの運転／小型移動式クレーン運転技能講習修了証
- 玉掛作業／玉掛技能講習修了証



クレーン
車輛

使用品名		2tクレーン車			2tクレーン (リモコン付)
メーカー		いすゞ			
車体型式		TKG-NKR85AR	TPG-NKR85AR	TRG-NKR85AR	PB-NKR81AR
最大積載量 (kg)		2000	2000	2000	2000
乗車定員 (人)		3	3	3	3
車輛重量 (kg)		3260	3320	3320	3490
燃料		軽油	軽油	軽油	軽油
燃料タンク (L)		100	100	100	100
寸法	全長 (mm)	5990	5990	5990	5990
	全幅 (mm)	1890	1890	1890	1910
	全高 (mm)	2730	2720	2730	2730
	荷台長 (mm)	3715	3715	3715	3715
	荷台幅 (mm)	1790	1790	1790	1790
床面地上高 (mm)		1015	1015	1015	1015
架装メーカー		タダノ		古河ユニック	タダノ
架装型式		TM-ZE263 MH-4		URV263	ZR263
クレーン能力		2.6t吊り3段ブーム		2.6t吊り3段ブーム	2.6t吊り3段ブーム
アウトリガー最大張幅 (m)		3		3	3
最大地上揚程 (m)		7.8		7.9	7.8
最大作業半径 (m)		6.4		6.43	6.4
商品コード		SD			SN

使用品名		4tクレーン (4段ブーム)			
メーカー		いすゞ			
車体型式		SKG-FRR90S1	TKG-FRR90S1	2PG-FRR90S1	PKG-FRR90S1
最大積載量 (kg)		2850	2350	2600	2950
乗車定員 (人)		3	3	3	3
車輛重量 (kg)		4940	5270	5210	4850
燃料		軽油	軽油	軽油	軽油
燃料タンク (L)		100	100	100	100
寸法	全長 (mm)	8175	8180	8180	8180
	全幅 (mm)	2260	2260	2270	2260
	全高 (mm)	3100	3030	3040	3040
	荷台長 (mm)	5550	5550	5550	5550
	荷台幅 (mm)	2155	2140	2140	2140
床面地上高 (mm)		1080	1090	1090	1090
架装メーカー		タダノ		古河ユニック	
架装型式		TM-ZE304 MH-5		URV344	
クレーン能力		2.9t吊り4段ブーム		2.9t吊り4段ブーム	
アウトリガー最大張幅 (m)		3.4		3.5	
最大地上揚程 (m)		11.4		11.7	
最大作業半径 (m)		9.8		9.81	
商品コード		3S			

※上記写真・数値等は参考値です。一部仕様やメーカー違いの商品となる場合があります。あらかじめご了承ください。

クレーン車輈

使用品名	4tクレーン車 (5段ブーム)		4tクレーン車 (5段ブームリモコン付)
メーカー	いすゞ		いすゞ
車体型式	TKG-FRR90S1		TKG-FRR90S1
最大積載量 (kg)	2500		2500
乗車定員 (人)	3		3
車輈重量 (kg)	5310		5310
燃料	軽油		軽油
燃料タンク (L)	100		100
寸法	全長 (mm)	8170	8170
	全幅 (mm)	2260	2260
	全高 (mm)	3030	3030
	荷台長 (mm)	5020	5020
	荷台幅 (mm)	2155	2155
	床面上高 (mm)	1080	1080
架装メーカー	タダノ	古河ユニック	古河ユニック
架装型式	TM-ZE365 MH-4	URV375N	URV375N
クレーン能力	2.9t吊り5段ブーム	2.9t吊り5段ブーム	2.9t吊り5段ブーム
アウトリガー最大張幅 (m)	4.2	4.2	4.2
最大地上揚程 (m)	13.7	14	14
最大作業半径 (m)	12.1	12.11	12.11
商品コード	S9		SS

クレーン
車輈

SD

3S

S9

作業半径・
揚程図

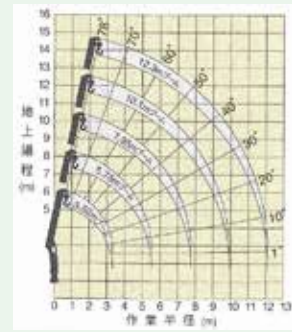
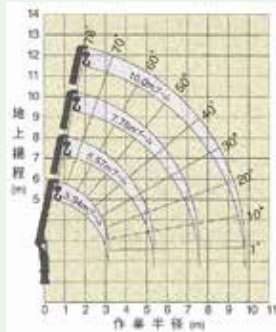
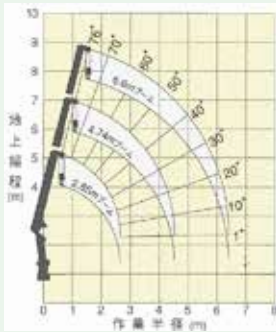

定格
総荷重表 (t)

(側方、後方領域)

作業半径 (m)	2.85mブーム		4.74mブーム		6.6mブーム	
	作業半径	空車時	作業半径	空車時	作業半径	空車時
1.6	2.63	2.63	1.58	2.6	1.28	1.23
1.8	2.23	2.23	1.23	2.8	1.28	1.13
2.0	2.03	2.03	1.03	3.0	1.23	1.03
2.5	1.63	1.48	0.63	3.5	1.08	0.78
3.0	1.33	1.03	0.48	4.0	0.93	0.63
3.5	1.13	0.78	0.38	4.5	0.80	0.53
4.0	0.98	0.63	0.33	5.0	0.70	0.43
4.54	0.88	0.53	0.28	5.5	0.63	0.38
				6.0	0.58	0.35
				6.4	0.55	0.33

(側方、後方領域)

作業半径 (m)	3.34mブーム		5.57mブーム		7.78mブーム		10.0mブーム	
	作業半径	空車時	作業半径	空車時	作業半径	空車時	作業半径	空車時
2.4	2.93	2.93	1.28	2.7	2.33	2.33	4.0	1.03
2.6	2.93	2.58	1.08	3.2	2.03	1.65	5.0	0.88
3.0	2.48	1.88	0.83	3.5	1.83	1.38	6.0	0.75
3.5	2.08	1.38	0.63	4.0	1.63	1.08	7.0	0.65
4.0	1.78	1.08	0.53	4.5	1.48	0.88	8.0	0.58
4.5	1.58	0.88	0.43	5.0	1.33	0.73	9.0	0.51
5.0	1.38	0.73	0.33	5.5	1.23	0.63	9.8	0.48
5.37	1.28	0.68	0.33	6.0	1.13	0.53		
				6.5	1.03	0.48		
				7.0	0.95	0.43		
				7.58	0.88	0.38		

(側方、後方領域)

作業半径 (m)	3.52mブーム		5.75mブーム		7.95mブーム		10.1mブーム		12.3mブーム	
	作業半径	空車時	作業半径	空車時	作業半径	空車時	作業半径	空車時	作業半径	空車時
2.4	2.93	2.93	1.23	2.7	2.33	2.33	4.0	1.03	1.03	0.76
2.5	2.83	2.78	1.18	3.0	2.13	2.03	5.0	0.88	0.83	0.70
3.0	2.43	2.28	0.78	3.5	1.83	1.68	6.0	0.73	0.73	0.58
3.5	2.03	1.88	0.63	4.0	1.63	1.38	7.0	0.63	0.55	0.50
4.0	1.73	1.43	0.48	4.5	1.48	1.18	8.0	0.58	0.45	0.43
4.5	1.48	1.18	0.38	5.0	1.33	0.98	9.0	0.51	0.38	0.31
5.0	1.33	0.98	0.33	5.5	1.15	0.83	9.92	0.48	0.33	0.28
5.55	1.15	0.85	0.28	6.0	1.05	0.73			11.0	0.30
				6.5	0.95	0.63			12.1	0.28
				7.0	0.85	0.55				
				7.75	0.73	0.48				

運転及び作業に必要な資格

- クレーンの運転 / 小型移動式クレーン運転技能講習修了証
- 玉掛作業 / 玉掛技能講習修了証

11-2 6tセルフ PJ-FSR34K4



クレーン
車輛

メーカー	いすゞ	
最大積載量 (kg)	6200	
乗車定員 (人)	2	
車輛重量 (kg)	7310	
燃料	軽油	
燃料タンク (L)	100	
寸法	全長 (mm)	9170
	全幅 (mm)	2360
	全高 (mm)	3170
	荷台長 (mm)	5000
	荷台幅 (mm)	2250
	床面地上高 (mm)	1100
架装メーカー	タダノ	
架装型式	ZR364SL	
クレーン能力	2.9t吊り4段ブーム	
アウトリガ最大張幅 (m)	3.4	
最大地上揚程 (m)	11.4	
空車時最大クレーン容量	2.93t×2.6m (4本掛)	
最大作業半径 (m)	9.8	
商品コード	SK	

運転及び作業に必要な資格

- クレーンの運転 / 小型移動式クレーン運転技能講習修了証
- 玉掛作業 / 玉掛技能講習修了証

作業半径 - 揚程図

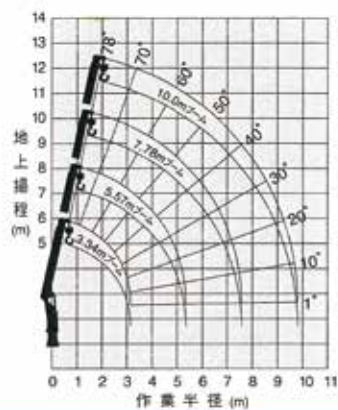

空車時定格総荷重表 (t) ZR364SL

		3.34m/5.57mブーム (側方、後方領域)															
B 性 能	作業半径 (m)	2.4	2.6	3.0	3.5	4.0	4.5	5.0	5.37								
	アウトリガ最大張出	2.93	2.93	2.23	1.63	1.28	1.03	0.88	0.78								
	アウトリガ最小張出	1.38	1.18	0.93	0.68	0.53	0.48	0.38	0.33								
			7.78mブーム (側方、後方領域)														
	作業半径 (m)	2.7	3.2	3.5	4.0	4.5	5.0	5.5	6.0	6.5	7.0	7.58					
	アウトリガ最大張出	2.33	1.98	1.63	1.28	1.03	0.88	0.73	0.63	0.58	0.53	0.48					
		10.0mブーム (側方、後方領域)															
作業半径 (m)	4.0	5.0	6.0	7.0	8.0	9.0	9.8										
アウトリガ最大張出	1.03	0.83	0.63	0.53	0.43	0.35	0.33										

11-3 カニクレーン MC-285CW

クレーン
車輈



▼ 格納状態 (走行姿勢)

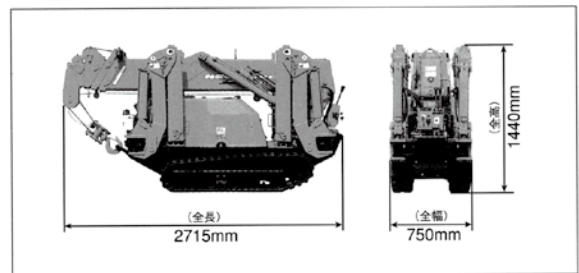

▼ アウトリガ張出状態 (作業姿勢)

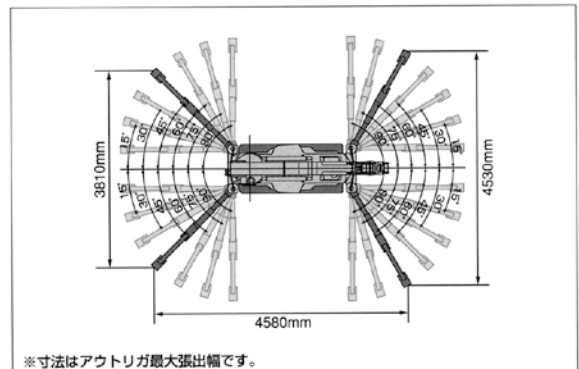

▼ 作業半径・揚程図

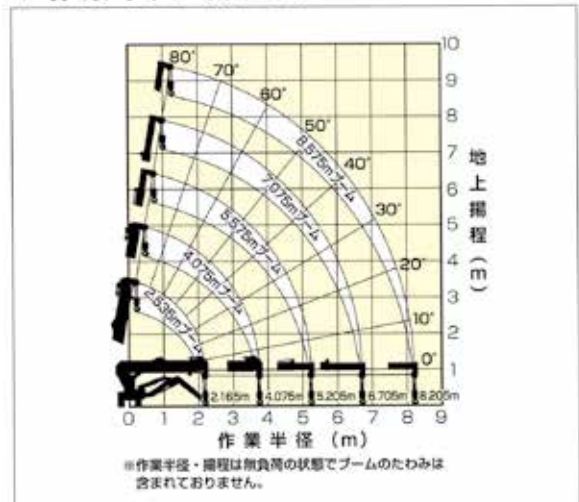

▼ 定格総荷重表 (アウトリガ最大張出時)

ブーム2段以下	作業半径 (m)	1.4m以下	1.50	2.00	2.50	3.00	3.50	3.705	-	-	-
定格総荷重 (kg)		2920	2520	1920	1570	1220	970	920	-	-	-
ブーム3段以下	作業半径 (m)	3.0m以下	3.50	4.00	4.50	5.00	5.205	-	-	-	
定格総荷重 (kg)		1220	970	780	630	530	530	-	-	-	
ブーム4段以下	作業半径 (m)	3.6m以下	4.00	4.50	5.00	5.50	6.00	6.50	6.705	-	
定格総荷重 (kg)		820	740	580	480	430	380	350	330	-	
ブーム5段以下	作業半径 (m)	4.0m以下	4.50	5.00	5.50	6.00	6.50	7.00	7.50	8.00	8.205
定格総荷重 (kg)		550	400	340	300	270	230	200	180	150	150

メーカー	橋前田製作所	
クレーン容量 (t×m)	2.82×1.4	
最大作業半径 (m×t)	8.205×0.15	
最大地上揚程 (m)	8.7	
巻上装置	フック巻上速度 (m/min)	8 (3層4本掛)
	ワイヤロープ仕様 (mm×m)	φ7×46
伸縮装置	ブーム形式	5角形全自動5段 (3~5段同時伸縮)
	ブーム長さ (m)	2.535~4.075~5.575~7.075~8.575
起伏装置	ブーム伸長ストローク (m) / 伸縮時間 (sec)	6.04 / 22
	ブーム角度 (°) / 起時間 (sec)	0~80 / 14
旋回装置	旋回角度 (°) / 旋回時間 (sec)	360連続 / 35.5
アウトリガ	アウトリガ方式	1段屈折ステアダンパ付、2段手動引出、油圧シリンダ直押し
	最大張出幅 (左右×前×後) (mm)	4580×4530×3810
原動機	使用燃料 / 燃料タンク容量 (ℓ)	JIS2号軽油 / 12
全長×全幅×全高 (mm)	2715×750×1440	
全体重量 (kg)	1720	
商品コード	LC	

機械の吊り上げ方法

ブーム上面の吊りブラケット (A) にフック (2) を掛けるか、吊り具 (1) を使用してフック (2) を掛け、1本吊りにしてください。

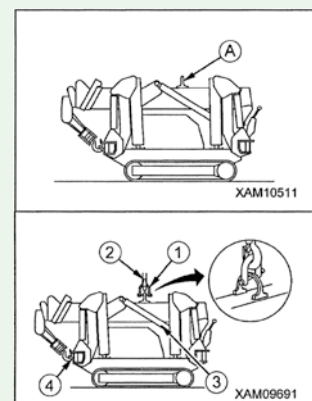

運転及び作業に必要な資格

- クレーンの運転 / 小型移動式クレーン運転技能講習修了証
- 玉掛作業 / 玉掛技能講習修了証

クレーン車輛

11-4 カニクレーン URW295C4

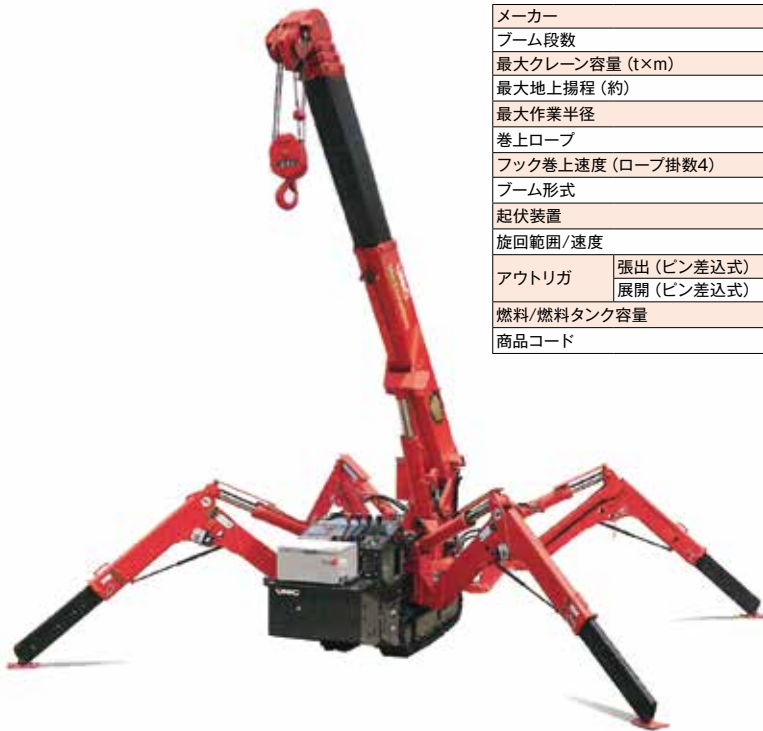

メーカー	古河ユニック(株)		
ブーム段数	5		
最大クレーン容量 (t×m)	2.93t×1.4m		
最大地上揚程 (約)	8.8m		
最大作業半径	8.41m		
巻上ロープ	φ8mm×54m		
フック巻上速度 (ロープ掛数4)	10m/min (4層目)		
ブーム形式	複動形油圧シリンダ直押し3本+ワイヤロープ式伸縮装置		
起伏装置	0°~78°/12s		
旋回範囲/速度	360° (連続) /1.5rpm		
アウトリガ	張出 (ピン差込式)	1段目手動屈折式 (ガスタンバ付)、2段目手動張出式、複動形油圧シリンダ直押し	
	展開 (ピン差込式)	4基:前5位置/後6位置	
燃料/燃料タンク容量	軽油/10L		
商品コード	LC		

クレーン
車輛

作業範囲図

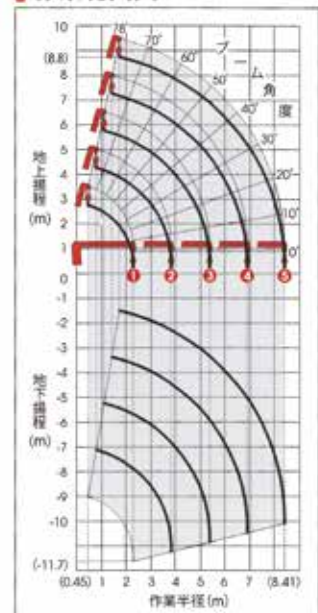

定格総荷重表 (t/含フック質量30kg)

使用ブーム	作業半径 (m)	1.4	1.5	1.8	2.0	2.5	3.0	3.5	3.835		
①・①+②	最大性能	2.93	2.68	2.28	2.08	1.68	1.33	1.03	0.93		
	最小性能	2.03	2.03	1.48	1.13	0.68	0.52	0.38	0.28		
使用ブーム	作業半径 (m)	2.2	2.5	2.9	3.0	3.5	4.0	4.5	5.0	5.37	
①+②+③	最大性能	1.38	1.38	1.38	1.28	1.03	0.83	0.68	0.55	0.46	
	最小性能	0.83	0.68	0.56	0.53	0.41	0.31	0.25	0.19	0.15	
使用ブーム	作業半径 (m)	3.4	3.8	4.0	4.5	5.0	5.5	6.0	6.5	6.89	
①+②+③+④	最大性能	0.88	0.88	0.78	0.63	0.53	0.45	0.39	0.35	0.30	
	最小性能	0.45	0.37	0.33	0.28	0.22	0.17	0.13	0.11	0.09	
使用ブーム	作業半径 (m)	3.8	4.1	4.5	5.0	5.5	6.0	6.5	7.0	8.0	8.41
①+②+③+④+⑤	最大性能	0.58	0.58	0.48	0.40	0.34	0.30	0.26	0.23	0.18	0.16
	最小性能	0.38	0.32	0.28	0.23	0.19	0.16	0.13	0.10	0.07	0.06

アウトリガ張出寸法 (標準展開角) / 展開パターン

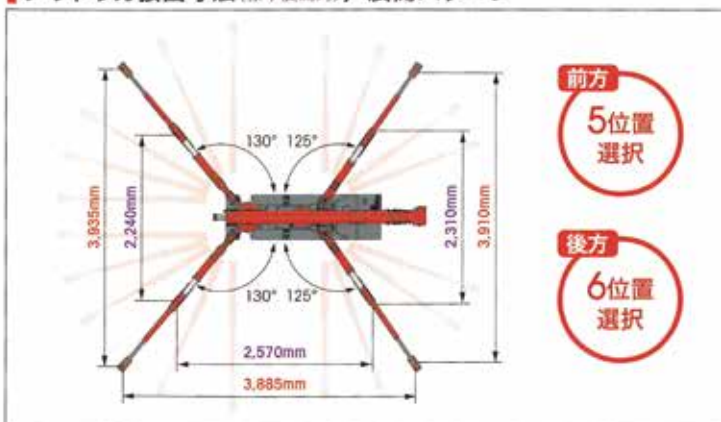

本体寸法・質量 (電動/177ユニット専用仕様)

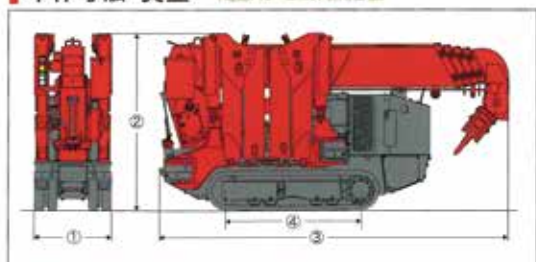

クレーン型式名	URW295C4
①全幅	600mm
②全高	1,375mm
③全長	2,730mm
④軸距	1,050mm
総質量	1,990kg

運転及び作業に必要な資格

- クレーンの運転 / 小型移動式クレーン運転技能講習修了証
- 玉掛作業 / 玉掛技能講習修了証

11-5 クローラークレーン (ゴム) 4.9t 吊 (HW) CC1485S-1

クレーン
車輛



運転及び作業に必要な資格

- クレーンの運転 / 小型移動式クレーン運転技能講習修了証
- 玉掛作業 / 玉掛技能講習修了証

メーカー	(株)前田製作所	
質量・寸法	機械質量 (kg)	14400 (ゴムパッドは含まれません)
	全長×全幅×全高 (mm)	6460×2490×2865
性能	最大定格総荷重 (t) × 作業半径 (m)	4.9×3.2
	最大作業半径 (m)	16.095
	最大地上揚程 (m)	16.7
伸縮装置	方式	順次伸縮油圧複動シリンダー3本+ワイヤーロープ伸縮装置1基
	ブーム長さ (m)	4.745~7.625~10.505~13.385~16.265
走行速度	低速 [1速] (km/h)	前・後進0~1.9
	高速 [2速] (km/h)	前・後進0~3.2
エンジン	型式	ISUZU 4LE2XDPC
	形式	4サイクル、水冷式、直列、直接噴射式、ターボチャージャー付
	排気量 (L)	2.179 [2179cc]
	定格出力 (kW/min ⁻¹ [PS/rpm])	40.3/2000 [54.8/2000]
商品コード	使用燃料/燃料タンク容量 (L)	軽油/140
		5T

■ 外観寸法図

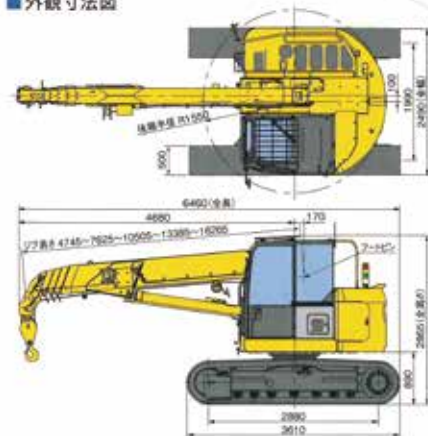

■ 作業半径揚程図

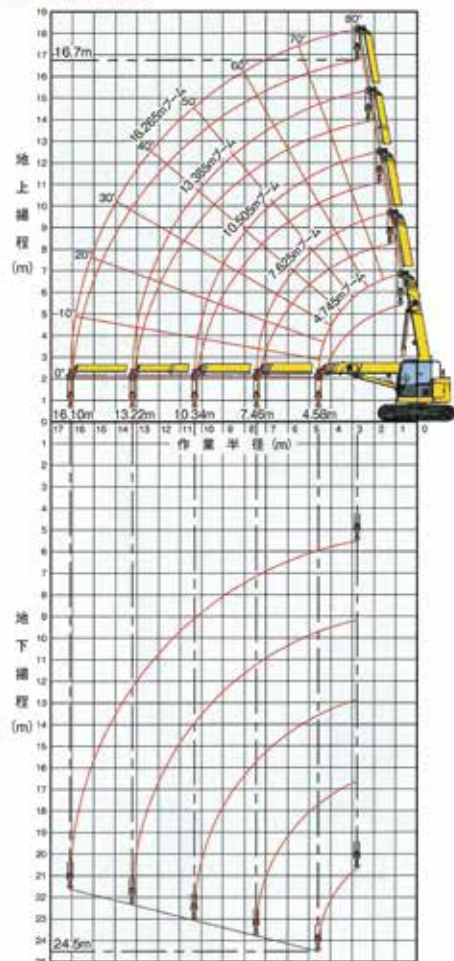

■ 定格総荷重表 (4本掛け時)

作業半径 (m)	14.745m/3.2		7.625m/3.2		10.505m/3.2		13.385m/3.2		16.265m/3.2		単位: kg
	静止時	走行時	静止時	走行時	静止時	走行時	静止時	走行時	静止時	走行時	
2,000	4,900	2,000	4,900	2,000	3,000	1,500					
2,500	4,900	2,000	4,900	2,000	3,000	1,500	3,000				
2,800	4,900	2,000	4,900	2,000	3,000	1,500	3,000				
3,000	4,900	2,000	4,900	2,000	3,000	1,500	3,000				
3,200	4,900	2,000	4,900	2,000	3,000	1,500	3,000				
3,500	4,450	2,000	4,450	2,000	3,000	1,500	3,000			2,600	
3,850	4,000	2,000	4,000	2,000	3,000	1,500	3,000			2,600	
4,000	3,830	1,915	3,820	1,910	3,000	1,500	3,000			2,600	
4,500	3,320	1,660	3,310	1,655	3,000	1,500	3,000			2,600	
4,575	3,250	1,625	3,240	1,620	3,000	1,500	2,940			2,600	
4,600			3,220	1,610	3,000	1,500	2,920			2,600	
5,000			2,880	1,440	2,710	1,355	2,640			2,600	
5,500			2,520	1,260	2,400	1,200	2,340			2,320	
6,000			2,210	1,105	2,140	1,070	2,100	使用不可		2,080	
6,500			1,950	975	1,920	960	1,890			1,880	
7,000			1,720	860	1,720	860	1,710			1,710	
7,455			1,530	765	1,570	785	1,570			1,580	
7,500					1,550	775	1,560			1,560	使用不可
8,000					1,400	700	1,430			1,430	
8,500					1,270	635	1,310			1,320	
9,000					1,150	575	1,200			1,210	
10,000					940	470	1,020			1,040	
10,335					880	440	970			980	
11,000							880			890	
12,000							750			770	
13,000							650			670	
13,215							630			650	
14,000										580	
15,000										500	
16,000										440	
16,095										430	

※実際に吊り上げ可能な質量は、各表の値からフック等の吊り具の質量 (4.9Tフック90kg) を差し引いた値です。
※2本掛けの場合は定格総荷重を制限2450kgまでとなります。

11-6 クローラークレーン (ゴム) 4.9t 吊 CC985S-1



運転及び作業に必要な資格

- クレーンの運転/小型移動式クレーン運転技能講習修了証
- 玉掛作業/玉掛技能講習修了証

メーカー	(株)前田製作所	
質量・寸法	機械質量 (kg)	9380 (ゴムパッドは含まれません)
	全長×全幅×全高 (mm)	5190×2320×2730
性能	最大定格総荷重 (t) ×作業半径 (m)	4.9×2.1
	最大作業半径 (m)	14.67
	最大地上揚程 (m)	16.5
伸縮装置	方式	順次伸縮油圧複動シリンダー2本+ワイヤーロープ伸縮装置2基
	ブーム長さ (m)	4.78~7.53~10.28~13.03~15.78
走行速度	低速 [1速] (km/h)	前・後進0~1.9
	高速 [2速] (km/h)	前・後進0~3.2
エンジン	型式	ISUZU 4LE2XDPC
	形式	4サイクル、水冷式、直列、直接噴射式、ターボチャージャー付
	排気量 (L)	2.179 [2179cc]
	定格出力 (kW/min ⁻¹ [PS/rpm])	40.3/2000 [54.8/2000]
	使用燃料/燃料タンク容量 (L)	軽油/140
商品コード	T8	

■ 外観寸法図

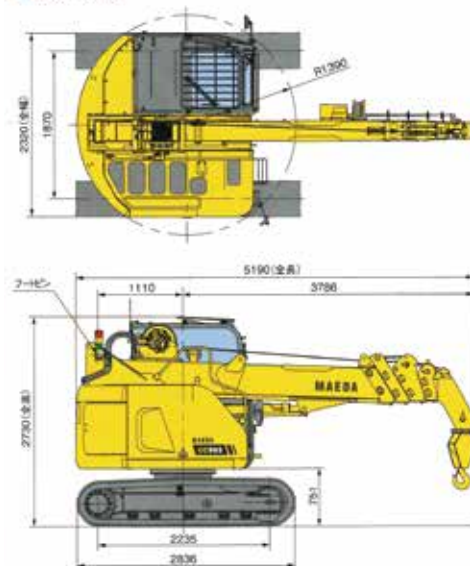

■ 定格総荷重表 (4本掛け時)

作業半径 (m)	①4.78mジブ		②7.53mジブ		③10.28mジブ		④13.03mジブ		⑤15.78mジブ	
	静止吊	走行吊	静止吊	走行吊	静止吊	走行吊	静止吊	走行吊	静止吊	走行吊
2.00	4900	2000	4900	2000	2000	2600	1400	2000		
2.10	4900	2000	4630	2000	2000	2600	1400	2000		
2.50	3800	2000	3760	2000	2000	2600	1400	2000		
2.70	3310	1950	3410	1940	1940	2520	1400	2000		
3.00	2900	1670	2980	1700	2310	1360	2000			
3.15	2640	1550	2800	1580	2220	1300	2000			
3.50	2290	1330	2420	1380	2010	1170	1680			
3.67	2130	1230	2270	1290	1920	1120	1630			
4.00			2000	1140	1750	1020	1630			
4.50			1670	960	1530	890	1450			
5.00			1400	810	1340	770	1280			
5.50			1180	690	1170	680	1130			
6.00			1000	590	1030	590	1010			
6.42			870	510	910	520	910			
6.50					890	510	900			
7.00					780	440	800			
7.50					670	380	710			
8.00					580	320	630			
8.50					490	270	560			
9.00					410	230	500			
9.17					390	210	480			
9.50							440			
10.00							390			
10.50							340			
11.00							300			
11.50							260			
11.92							220			
12.00							280			
12.50							240			
13.00							210			
13.50							200			
14.00							200			
14.67							200			

※実際に吊り上げ可能な質量は、各表の数値から吊钩等の吊り具の質量 (4.9t吊钩90kg) を差し引いた値です。
※2本掛けの場合は定格総荷重制限2450kgまで、1本掛けの場合は定格総荷重制限1225kgまでとなります。

■ 作業半径揚程図

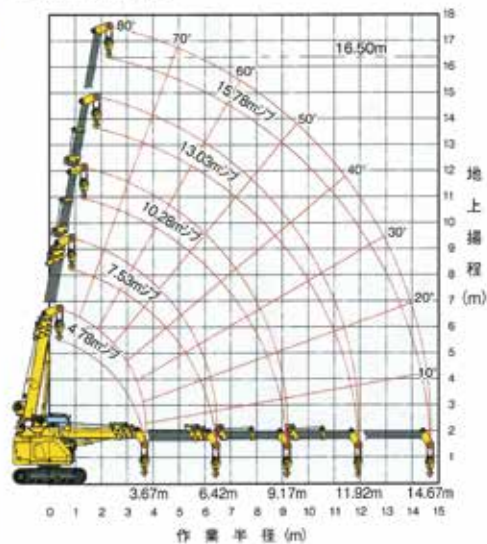

12-1 1tキャリアダンプ (ゴム) C12R-B



メーカー	ヤンマー建機株式会社	
●エンジン		
形式	立形水冷2気筒ディーゼル	
定格出力/回転数(kW/min ⁻¹ [PS/min ⁻¹])	7.7/2800(10.5/2800)	
●作業性能		
最大積載量(kg)	990	
最大ダンプ角(度)	58	
ダンプクリアランス(mm)	310[325]	
荷台容量	平積(m ³)	0.40
	山積(m ³)	0.52
荷台(全長×全幅×全高)(mm)	1470×830×320	
走行速度	前進(km/h)	0~5.5
	後進(km/h)	0~5.5

●足回り		
最低地上高(mm)	150	
履帯中心距離(軸距)(mm)	720	
クローラ幅(ゴム)(mm)	230	
接地圧[掲載時](kPa(kgf/cm ²))	34.3(0.35)	
●その他		
燃料タンク容量(ℓ)	14.5	
●寸法及び質量		
全長×全幅×全高(mm)	2570×950×1355	
機械質量(kg)	880	
商品コード	ST	

※1 最大積載量が1トン以上の不整地運搬車の運転には、「不整地運搬車技能講習」の受講が必要です。
 ※2 最大積載量が1トン未満の不整地運搬車の運転には、「不整地運搬車に関する安全衛生特別教育」の受講が必要です。

12-2 1t キャリアダンプ (3転式) C12R-B [3WD]



メーカー	ヤンマー建機株式会社	
●エンジン		
名称	立形水冷4サイクル機関ディーゼル	
出力(ネット)/回転数(kW/min ⁻¹ [PS/min ⁻¹])	7.7/2800 [10.5/2800]	
●寸法および質量		
全長×全幅×全高(mm)	2570×960×1355	
機械質量(kg)	970	
●作業性能		
最大積載量(kg)	990	
最大ダンプ角(度)	56左右58	
ダンプクリアランス(mm)	325	
荷台容量 平積/山積(m ³)	0.40/0.52	
荷台(全長×全幅×全高)(mm)	1470×860×315	
走行速度 前進/後進(km/h)	0~5.5/0~5.5	

●足まわり		
最低地上高(mm)	150	
軸距(履帯中心距離)(mm)	720	
クローラ幅(ゴム)(mm)	230	
接地圧(空車時)(kPa[kgf/cm ²])	18.6 [0.19]	
接地圧(積載時)(kPa[kgf/cm ²])	36.3 [0.37]	
●その他		
燃料タンク(L)	14.5	
商品コード	SE	

※1 最大積載量が1トン以上の不整地運搬車の運転には、「不整地運搬車技能講習」の受講が必要です。
 ※2 最大積載量が1トン未満の不整地運搬車の運転には、「不整地運搬車に関する安全衛生特別教育」の受講が必要です。

12-3 2.5tキャリアダンプ (ゴム) C30R-2B



ダンプ

メーカー	ヤンマー建機株式会社		
●エンジン			
形式	立形水冷3気筒直噴ディーゼル		
定格出力/回転数 (kW/min ⁻¹ [PS/rpm])	25.4/3000/[34.5/3000]		
●作業性能			
最大積載量 (kg)	2500		
最大ダンプ角(度)	58		
ダンプクリアランス (mm)	415		
荷台容量	平積 (m ³)	0.88	
	山積 (m ³)	1.24	
荷台 全長×全幅×全高 (mm)	1685×1410×370		
走行速度	前進 (km/h)	0~11	
	後進 (km/h)	0~11	

●足回り

最低地上高 (mm)	265
軸距 (タンブラ中心距離) (mm)	1915
軸距 (履帯中心距離) (mm)	1200
クローラ幅 (ゴム) (mm)	320
接地圧 (kPa [kg/cm ²])	55.2 [0.56]

●その他

燃料タンク容量 (ℓ)	40
-------------	----

●寸法及び質量

全長×全幅×全高 (mm)	3200×1650×2255
機械質量 (kg)	2290

商品コード	SR
-------	----

※1 最大積載量が1トン以上の不整地運搬車の運転には、「不整地運搬車技能講習」の受講が必要です。

※2 最大積載量が1トン未満の不整地運搬車の運転には、「不整地運搬車に関する安全衛生特別教育」の受講が必要です。

12-4 2.5tキャリアダンプ (ゴム) C30R-3-P



メーカー	ヤンマー建機株式会社		
●エンジン			
形式	立形直列水冷4サイクル直噴ディーゼル (CR+DPF)		
定格出力/回転数 (kW[PS]/min ⁻¹)	32.5 [44.2]/2800		
●作業性能			
最大積載量 (kg)	2500		
最大ダンプ角(度)	58		
ダンプクリアランス (mm)	455		
荷台容量	平積 (m ³)	0.88	
	山積 (m ³)	1.24	
荷台 全長×全幅×全高 (mm)	1685×1410×370		
走行速度	前進 (km/h)	1速:0~5.7 2速:0~11	
	後進 (km/h)	1速:0~5.7 2速:0~11	

●足回り

最低地上高 (mm)	265
軸距 (タンブラ中心距離) (mm)	1960
軸距 (履帯中心距離) (mm)	1230
クローラ幅 (ゴム) (mm)	320
接地圧 空車/積載 (kPa [kgf/cm ²])	20.6/40.1 [0.21/0.41]

●その他

燃料タンク容量 (ℓ)	58
-------------	----

●寸法及び質量

全長×全幅×全高 (mm)	3280×1590×2310
機械質量 (kg)	2560

商品コード	SR
-------	----

※1 最大積載量が1トン以上の不整地運搬車の運転には、「不整地運搬車技能講習」の受講が必要です。

※2 最大積載量が1トン未満の不整地運搬車の運転には、「不整地運搬車に関する安全衛生特別教育」の受講が必要です。

12-5 3.8tキャリアダンプ (ゴム) C50R-3C



ダンプ

メーカー	ヤンマー建機株式会社	
●エンジン		
形式	立形水冷4気筒直噴ディーゼル	
定格出力/回転数 (kW/min ⁻¹ [PS/rpm])	72(97.9)/2000	
●作業性能		
最大積載量 (kg)	3800	
最大ダンプ角(度)	65	
ダンプクリアランス (mm)	670	
荷台容量	平積 (m ³)	1.4
	山積 (m ³)	2.3
荷台 (全長×全幅×全高) (mm)	2700×1850×300	
走行速度	前進 (km/h)	0~9.2
	後進 (km/h)	0~9.2

●足回り

最低地上高 (mm)	435	
軸距 (タンブラ中心距離) (mm)	3190	
輪距 (履帯中心距離) (mm)	1550	
クローラ幅 (ゴム) (mm)	450	
接地圧	積載時 (kPa [kg/cm ²])	31.4 [0.32]
	空車時 (kPa [kg/cm ²])	18.2 [0.186]

●その他

燃料タンク容量 (ℓ)	95
●寸法及び質量	
全長×全幅×全高 (mm)	4540×2000×2675
機械質量 (kg)	5290
商品コード	T2

※ 1 最大積載量が1トン以上の不整地運搬車の運転には、「不整地運搬車技能講習」の受講が必要です。

※ 2 最大積載量が1トン未満の不整地運搬車の運転には、「不整地運搬車に関する安全衛生特別教育」の受講が必要です。

12-6 3.8t キャリアダンプ (4次排型) C50R-5A



メーカー	ヤンマー建機株式会社	
●エンジン		
形式	4TNV94FHT-NTBC	
出力/回転数 (kW [PS] /min ⁻¹)	83.2 [113.1] /2500	
●作業性能		
最大積載量 (kg)	3800	
最大ダンプ角(度)	65	
ダンプクリアランス (mm)	660	
荷台容量	平積/山積 (m ³)	1.4/2.3
	荷台 (全長×全幅×全高) (mm)	2500×1845×295
走行速度	前進/後進 (km/h)	0~9.5/0~9.5

●足まわり

最低地上高 (mm)	435
軸距 (タンブラ中心距離) (mm)	3145
軸距 (履帯中心距離) (mm)	1750
クローラ幅 (ゴム) (mm)	450
接地圧 (空車時) ※1 (kPa [kgf/cm ²])	23.5 [0.24]
接地圧 (積載時) ※1 (kPa [kgf/cm ²])	39.5 [0.40]

●その他

燃料タンク (L)	121.1
●寸法および質量	
全長×全幅×全高 (mm)	4540×2200×2680
機械質量 (kg)	5730
商品コード	S3

※1 ISOによる機械総質量

※ 1 最大積載量が1トン以上の不整地運搬車の運転には、「不整地運搬車技能講習」の受講が必要です。

※ 2 最大積載量が1トン未満の不整地運搬車の運転には、「不整地運搬車に関する安全衛生特別教育」の受講が必要です。

12-7 6.5t キャリアダンプ (ゴム)

IC75-2

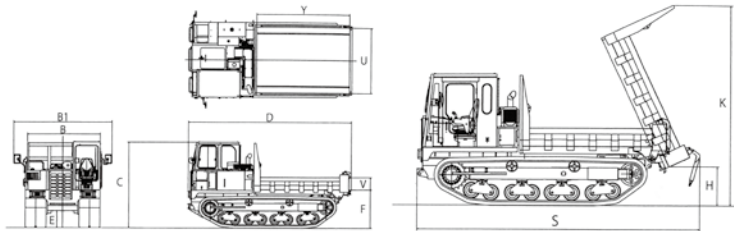

メーカー	(株)加藤製作所	
積載荷重(kg)	6500	
機械質量(kg)	10500	
走行速度(km/h)	低速	0~8.5
	高速	0~12
エンジン	モデル名 型式	カミンズQSB6.7-4C
	定格出力	168kW/2200min ⁻¹ (226ps/2200rpm)
	総排気量(cc)	6-6686
	燃料方式	直噴ターボディーゼル
燃料タンク容量(L)	255	
尿素水タンク容量(L)	19	
最低地上高(mm)	535	
接地圧	空車時	24.5kPa(0.25kgf/cm ²)
	積載時	39.8kPa(0.41kgf/cm ²)
荷台容量	山積	4.4m ³
	平積	2.5m ³
標準荷台タイプ	舟形後方開きベッセル	
走行駆動方式	HST	
変速方式	2速走行モータ	
制動方式	HSTブレーキ+自動駐車ブレーキ	
HST設定圧力	38.0MPa(388kgf/cm ²)	

●本体外形寸法

B	上部機械幅 (mm)	バックミラー無し	2640
B1		バックミラー有り	3295
C	全高 (mm)		2860
D	全長 (mm)		5460
E	最低地上高 (mm)		535
F	荷台底高さ (mm)		1280
Y	荷台寸法	長さ (mm)	3100
U		幅 (mm)	2200
V		高さ (mm)	400

●荷台上げ時寸法

S	全長 (mm)	6100
K	全高 (mm)	4360
H	荷台開口高さ (mm)	850

商品コード	2S
-------	----

- ※ 1 最大積載量が1トン以上の不整地運搬車の運転には、「不整地運搬車技能講習」の受講が必要です。
- ※ 2 最大積載量が1トン未満の不整地運搬車の運転には、「不整地運搬車に関する安全衛生特別教育」の受講が必要です。

ダンプ

12-8 軽ダンプ

TE-S210P



メーカー	ダイハツ工業(株)
------	-----------

ダンプ時最大地上高 (mm)	2770
----------------	------

●寸法

車両 全長×全幅×全高 (mm)	3395×1475×1840
荷台寸法 長さ×幅×高さ (mm)	1700×1380×115
最低地上高 (mm)	1300
荷台床面地上高 (mm)	160
最大積載量 (kg)	350
車両総重量 (kg)	1460
車両定員 (名)	2

商品コード	SV
-------	----

12-9 2tダンプ



メーカー	いすゞ	
車両型式	TKG-NJR85AD	TPG-NJR85AD
最大積載量(ton)	2	2

●寸法(mm)

車両全長	4690	4690
車両全幅	1695	1695
車両全高	1980	1980
荷台内寸法	長さ	3050
	幅	1600
	高さ	320
床面地上高	970(960)	955(950)
最低地上高	190	190

●重量・定員(オプション装着により重量が変わる場合があります)

車両重量(kg)	2670(2665)	2670
車両総重量(kg)	4835(4830)	4835
乗車定員(人)	3	3
燃料タンク容量(ℓ)	75	75

商品コード	SA
-------	----

上記の数値は新明和製()内は極東製の場合の数値です

12-10 2tダンプ 1転式 (低床)



ダンプ

メーカー	いすゞ		
車両型式	TKG-NJR85AD	BKG-NJR85AD	TPG-NJR85AD
最大積載量 (ton)	2	2	2
●寸法 (mm)			
車両全長	4690	4690	4690
車両全幅	1695	1695	1695
車両全高	1970	1970	1970
荷台内寸法	長さ	3050	3050
	幅	1600	1600
	高さ	320	320
床面上高	880(870)	870	870
最低地上高	170	170	170
●重量・定員 (オプション装着により重量が変わる場合があります)			
車両重量 (kg)	2700(2705)	2680	2680
車両総重量 (kg)	4865(4870)	4845	4845
乗車定員 (人)	3	3	3
燃料タンク容量 (ℓ)	75	75	75
商品コード	9S		

上記の数値は新明和製()内は極東製の場合の数値です

12-11 2t ダンプ (3転式) オートマ仕様 BKG-NKR85AD

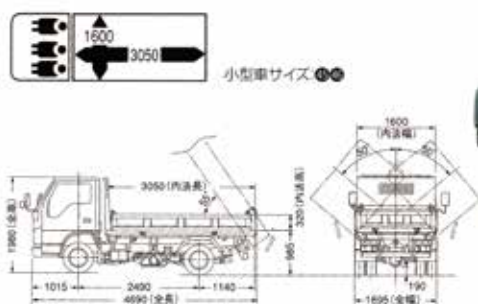

BKG-NKR85AD-EE5AKR5



メーカー	いすゞ
●寸法	
車両 全長×全幅×全高 (mm)	4690×1695×1980
荷台寸法 長さ×幅×高さ (mm)	3050×1600×320
床面上高 (mm)	985
最低地上高 (mm)	190

●重量・定員	
車両重量 (kg)	2970
車両総重量 (kg)	5135
乗車定員 (人)	3
最大積載量 (kg)	3000
●その他	
燃料タンク (L)	75
商品コード	SB

12-12 4tダンプ 1転式



メーカー	いすゞ		
車両型式	SKG-FRR90S1	PKG-FRR90S1	TKG-FRR90S1
●寸法(mm)			
車両全長	5420	5430	5420
車両全幅	2200	2200	2200
車両全高	2490	2500	2490
荷台内側	長さ	3400	3400
	幅	2060	2060
	高さ	370	370
床面上高	1095	1145	1095
最低地上高	185	185	185
●重量			
車両重量(kg)	3845	3720	4015
最大積載量(kg)	3950	4100	3800
乗車定員(人)	3	3	3
車両総重量(kg)	7960	7985	7980
燃料タンク容量(ℓ)	100	100	100
商品コード	SG		

ダンプ

12-13 集草用ダンプ BKG-NJR85AD

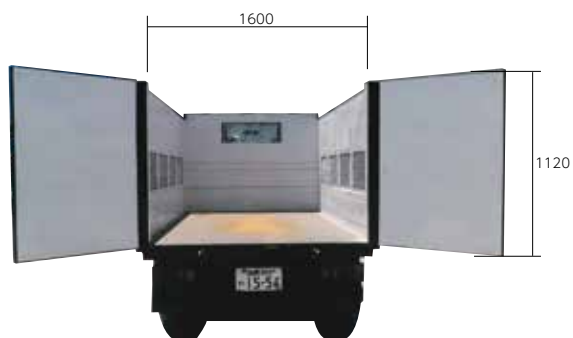

メーカー	いすゞ
乗車定員(人)	3
最大積載量(kg)	2000
車両重量(kg)	2770
車両総重量(kg)	4935
車両寸法(全長×全幅×全高)(mm)	4700×1690×1970
商品コード	DD

12-14 集草ダンプ4t SKG-FRR90S1



メーカー	いすゞ
乗車定員(人)	3
最大積載量(kg)	3650
車両重量(kg)	4170
車両総重量(kg)	7985
車両寸法(全長×全幅×全高)(mm)	5430×2200×2500
商品コード	SL

ダンプ

12-15 4t ダンプ(リアバンパー) TKG-FRR90S1



製品の特長

国土交通省後部制動型式指定品であり、保安基準に適合した突入防止装置で、車検対応です。

クッション

フレームの下からわずか55mmに収まり、アスファルトフィニッシャーとの色味に対応するほか、大きな力がかかるため、車検式であるためにバンパーを装着しません。

走行時

走行時には、規定の固定ピンで固定することにより完全にロックし、突入防止装置の技術基準を満たしており、安全を確保します。

メーカー	いすゞ
------	-----

●寸法

車両 全長×全幅×全高(mm)	5420×2200×2490
荷台寸法 長さ×幅×高さ(mm)	3400×2060×340
床面地上高(mm)	1095

●重量・定員

車両重量(kg)	4015
最大積載量(kg)	3800
乗車定員(人)	3
車両総重量(kg)	7980

●その他

燃料タンク(L)	100
商品コード	SJ

12-16 4t ダンプ (スライド仕様) PA-NPR81N



メーカー	いすゞ
------	-----

●寸法

車両 全長×全幅×全高 (mm)	5240×2150×2350
荷台寸法 長さ×幅×高さ (mm)	4000×2060×230
床面上高 (mm)	1060
最低地上高 (mm)	190

●重量・定員

車両重量 (kg)	4070
車両総重量 (kg)	7985
乗車定員 (人)	3
最大積載量 (kg)	3750

●その他

燃料タンク (L)	100
商品コード	S8

ダンプ

12-17 4t 水平ダンプ



メーカー	いすゞ	
型式	TKG-FRR90S1	2PG-FRR90S1
乗車定員 (人)	3	3
最大積載量 (kg)	3750	3650
車両重量 (kg)	4080	4140
車両総重量 (kg)	7995	7955
長さ (cm)	543	545
幅 (cm)	220	220
高さ (cm)	249	247

床面上高 (mm)	1155	1085
最低地上高 (mm)	185	185
タンク容量 (L)	100	90
荷台内寸法 (mm)	高さ	360
	長さ	3350
	幅	2000
商品コード	6G	

12-18 アルミブリッジ

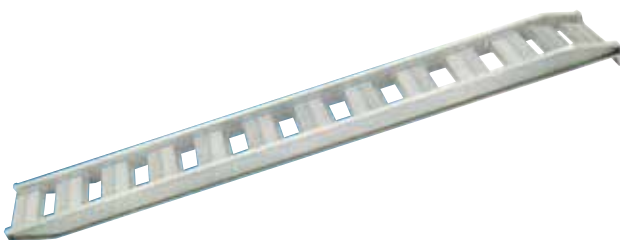

メーカー	日軽金アクト㈱	
品名	アルミブリッジ (4t用)	アルミブリッジ (2t用)
型式	PX40-300-45	PX20-270-40
全幅 (mm)	550	480
有効幅 (mm)	450	400
全長 (mm)	3000	2700
フレーム高さ (mm)	115	102.5
自重 (kg)	38	20
セット本数	2	2
商品コード	BR	BX

13-1 ベルトコンベヤ 3M KMVS35-3

メーカー	光洋機械産業株式会社		
ベルト幅(mm)	350		
機長(m)	3		
コンベヤベルト	ベルト幅×張力×長さ	350×100N/mm× 5.65m	
最大運搬力(m ³ /h)	60Hz	25	
モータ プーリ	出力(kW)	1.0	
	電源	60Hz	3相 220V
ベルト速度(m/min)	60Hz	45	
重量≒kg	114		
商品コード	RK		

13-2 ベルトコンベヤ 7M KMTS35-7

メーカー	光洋機械産業株式会社		
ベルト幅(mm)	350		
機長(m)	7		
コンベヤベルト	ベルト幅×張力×長さ	350×100N/mm× 13.60m	
最大運搬力(m ³ /h)	60Hz	25	
モータ プーリ	出力(kW)	1.0	
	電源	60Hz	3相 220V
ベルト速度(m/min)	60Hz	45	
重量≒kg	192		
商品コード	RH		



13-3 ローラーコンベヤ2m SRA5712

メーカー	セントラルコンベヤー株式会社		
ローラー	標準巾(呼称) (W)	200 (特殊巾:製作不可)	
	ローラ径×肉厚 (D×t)	φ57.2×1.4t(STKM12A, 溶融亜鉛メッキ)	
	ローラピッチ (P)	75	
フレーム機長 (L)	2000		
商品コード	4R		

13-4 ローラーコンベヤ3m SRA5712

メーカー	セントラルコンベヤー株式会社		
ローラー	標準巾(呼称) (W)	300 (特殊巾:製作不可)	
	ローラ径×肉厚 (D×t)	φ57.2×1.4t(STKM12A, 溶融亜鉛メッキ)	
	ローラピッチ (P)	75	
フレーム機長 (L)	3000(実寸=L-6)		
商品コード	3R		



13-5 カーブコンベヤ 900R SRA5712

メーカー	セントラルコンベヤー株式会社		
ローラー	標準巾(呼称) (W)	600 (特殊巾:製作不可)	
	ローラ径×肉厚 (D×t)	φ57.2×1.4t(STKM12A, 溶融亜鉛メッキ)	
	ローラピッチ (P)	75	
フレーム	機長 (L)	1500	
	カーブ (R)	内側R900×90°	
	寸法	機巾=W+68 内巾=W+8 H=100	
商品コード	5R		

14-1 モルタルミキサー (100V)



メーカー	マゼラー	株式会社建機
型式	PM-80GH	PBM-3.5NR(HS)
寸法 長さ×幅×高さ(mm)	870×920×1,070	900×800×960
タライ寸法 直径×深さ(mm)	730×330	760×330
動力	単相100V-750W	単相100V-750W
練上量(ℓ)	100	100
重量(kg)	93	84
商品コード		QT

14-2 ダマカットミキサー STD-3.5型



メーカー	岡三機工(株)
練上量(ℓ)	約100
動力	1kW 100V ギヤードモーター
タライ寸法 直径×深さ(mm)	770×315
寸法 長さ×巾×高さ(mm)	920×790×1,000又は850
重量(N[kg])	961.1[98]
商品コード	QO

コンクリート

14-3 モルタルミキサー (200V) GM-6型



メーカー	岡三機工(株)
重量(kg)	320
練上量(ℓ)	250
練上時間	約3分間
動力	2.2kW ギヤードモーター
羽根回転数	40rpm
寸法 長さ×巾×高さ(mm)	1,070×1,150×1,220
ドラム径・深さ(mm)	1,050×480
商品コード	QS

14-4 モルタルミキサー (工) 大 M-6型



メーカー	タケムラテック(株)
1回の練り上り量(ℓ)	250
練り上り時間	約3分間
所要動力	ディーゼルエンジン
羽根回転数	3本×30rpm
ドラム径・深さ(mm)	1,050×410
寸法 長さ×巾×高さ(mm)	1,070×1,500×1,070
商品コード	QG

14-5 ロケットミキサー B-1.5型

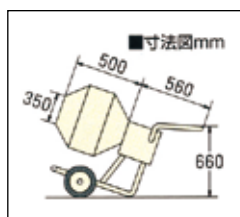

メーカー	岡三機工(株)
練上量(ℓ)	50
ドラム容量(ℓ)	100
動力	0.2kW 100V ギヤードモーター
羽根回転数(rpm)	26
排出方法	傾胴式
重量(N[kg])	392.3[40]
商品コード	QU

コンクリート

14-6 ポットミキサー PM-4型



メーカー	タケムラテック株式会社
繰り上げ量(m)	0.15
所要動力	ディーゼルエンジン
ドラム回転(rpm)	22
概算重量(kg)	285
商品コード	QR

14-7 コンクリートホッパー 0.11 WB-1

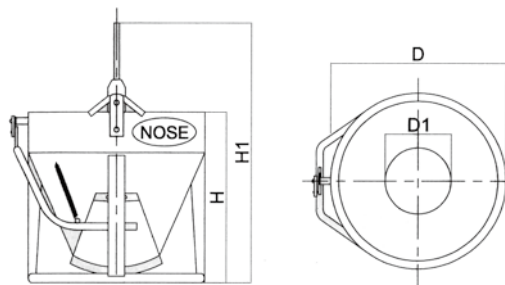

メーカー	(株)ノセ技研
容量 (m ³)	0.1
D (mm)	650
D1 (mm)	300
H (mm)	630
H1 (mm)	960
自重 (kg)	64
商品コード	MF

14-8 コンクリートホッパー 0.3 SKB-3

メーカー	株式会社金原鉄工所
容量 (m ³)	0.3
L	1270
L ₁	920
φD	870
排出口	420×360
自重 (kg)	120
商品コード	QQ



14-9 コンクリートホッパー 0.5 SKB-5

メーカー	株式会社金原鉄工所
容量 (m ³)	0.5
L	1550
L ₁	1120
φD	1005
排出口	430×380
自重 (kg)	170
商品コード	QB

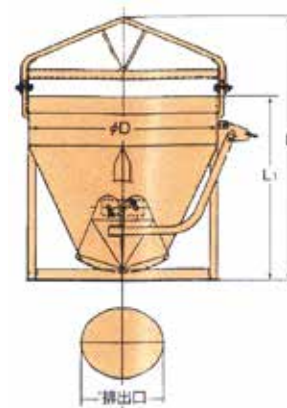

14-10 コンクリートホッパー 1.0 SKB-10

メーカー	株式会社金原鉄工所
容量 (m ³)	1.0
L	1989
L ₁	1480
φD	1223
排出口	490×410
自重 (kg)	320
商品コード	QA

コンクリート

14-11 コンクリートホッパー0.3 シュート型 SKB-3 (O)

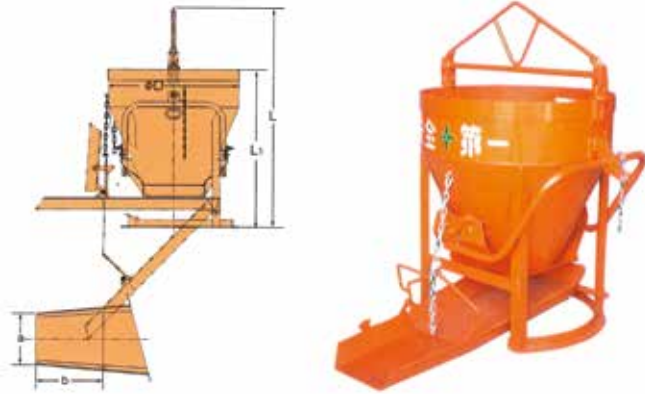

メーカー	株釜原鉄工所
容量(m³)	0.3
L(mm)	1490
L₁(mm)	1065
φD(mm)	870
a×b(mm)	270×450
重量(kg)	135
商品コード	HM

14-12 チョウチンホッパー 0.11 角 70

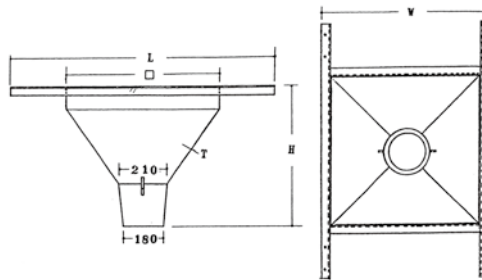

メーカー	(株)ノセ技研
上口径(mm)	700×700
L(mm)	1100
W(mm)	785
H(mm)	660
板厚(mm)	1.6
L材(mm)	5×40
自重(kg)	24
上口径(mm)	240
下口径(mm)	190
L寸(mm)	1000
板厚(mm)	1.2
自重(kg)	10.5
商品コード	MJ

14-13 コンクリートシュート CS-II型

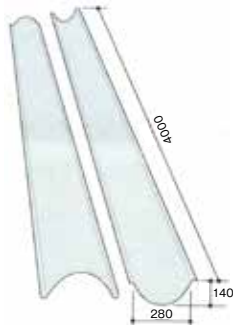

メーカー	日本ポリエステル機
長さ(mm)	4,000
厚み(mm)	4
重量(kg)	13.5
備考	横リブ付
商品コード	QF

14-14 かくはん機



メーカー	株マキタ
型式	UT2204
羽根径(mm)	220
回転数(min⁻¹[回分])	550
電源(V)	単相100
電流(A)	9.0
消費電力(W)	850
質量(kg)	3.7
コード(m)	2.5
用途	モルタル用
商品コード	QP

コンクリート

14-15 砂ふるい機 1200巾 OKF-1200型



メーカー	岡三機工(株)
動力(kW)	0.2 単相100V
寸法 長さ×巾×高さ(mm)	1,700×500×800
重量(N[kg])	588.4[60]
商品コード	Q7

14-16 フロアサンダー



メーカー	(株)友定建機	
型式	NSM-75-4	TB-424
ブレード枚数	4枚	4枚
機体寸法 L×W×H(mm)	1860×793×690	1250×600×850
最大出力	4.3PS	4.3PS
ブレード回転数	60~130rpm	50~130rpm
エンジン	EX-13 空冷4サイクル	EX-13 空冷4サイクル
質量(kg)	72	51
商品コード	GP	

※ハンドルの高さはハンドルウェッジの使用により上へ25mm、下へ50mm程度の調整が可能です。

14-17 フロアサンダー M-4-6R



メーカー	三笠産業(株)	
ブレードの種類×枚数	Mコンボ×4	
機体寸法* L×W×H(mm)	1,730×760×965	
作業径(mm)(ブレード回転径)	782	
ブレード回転数(毎分)	60~125	
エンジン	ロビン EX17	4.2kW(5.7PS)
装備質量(kg)	68	
商品コード	GP	

※ハンドルの高さはハンドルウェッジの使用により上へ25mm、下へ50mm程度の調整が可能です。

14-18 (エ)コンクリート均し機 ES-1型



メーカー	(株)友定建機	
寸法 L×W×H(mm)	1,600×640×845	
ブレード寸法L×W(mm)	1,600×100	
重量(kg)	8.2	
エンジン 名称	END25P	
仕様	空冷4サイクル単気筒(ガソリン)	
連続定格出力(kW/rpm)	0.55/7000	
最大出力(kW/rpm)	0.81/7000	
燃料タンク容量(ℓ)	0.5	
商品コード	MD	

15-1 アスファルトフィニッシャー 0.8M~1.4M F14C3



メーカー	範多機械(株)
寸法(L×W×H)(mm)	3,910×1,300×1,570
質量(kg)	2,850
舗装幅(mm)	800~1,400
舗装厚(mm)	10~80
舗装速度(m/min)	1~5
ホッパ容量(t)	約1.54
加熱方式	手動着火
走行装置	油圧式
燃料タンク容量(ℓ)	軽油 22
定格出力(ps/rpm)	25.3ps/1,900rpm
商品コード	DY

寸法図(単位:mm)

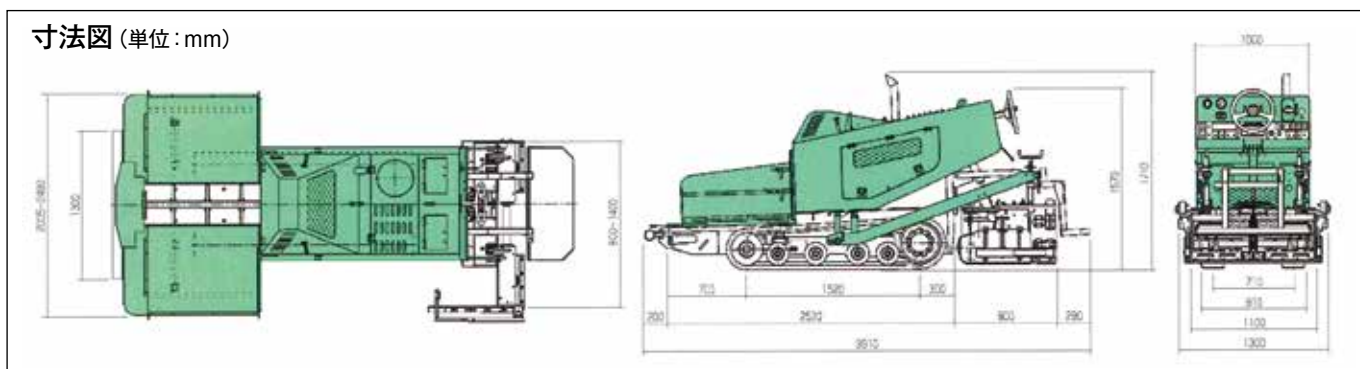

アスファ
ルト

15-2 アスファルトフィニッシャー 1.4M~3.0M F1430W



メーカー	範多機械(株)
寸法(L×W×H)(mm)	4,925×1,595×1,800
質量(kg)	約5,460
舗装幅(m)	1.4~3.0
舗装厚(mm)	10~100
舗装速度(m/min)	1~14(in 4WD)
ホッパ容量(t)	約3.3
加熱方式	自動着火
走行装置	ホイール式
燃料タンク容量(ℓ)	45
定格出力(kW/min ³ [ps/r.p.m])	25.7/1,900[35.0/1,900]
商品コード	FD

寸法図(単位:mm)

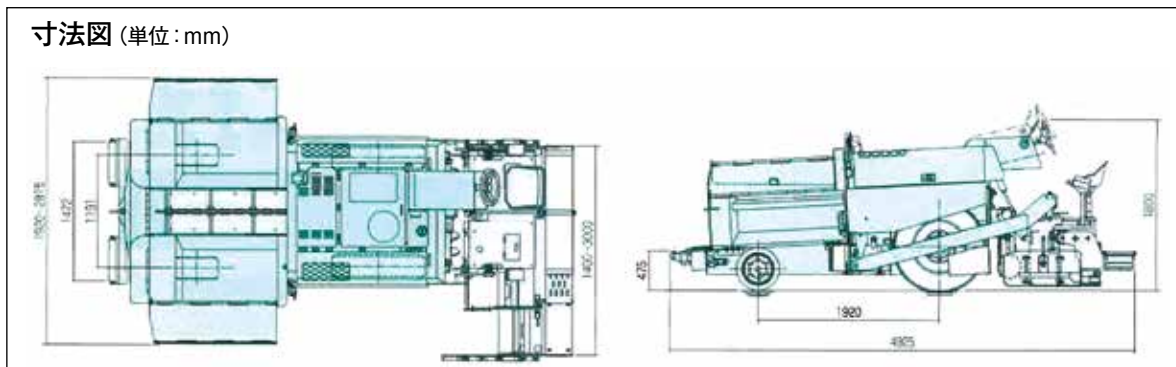

15-3 アスファルトフィニッシャー 1.4M~3.2M



メーカー	範多機械(株)	
型式	F1740W2	F1432W3
寸法(L×W×H)(mm)	5,365×1,880×1,890	4,685(4,865)×1,655×1,945
質量(kg)	約7,030	約5,800
舗装幅(mm)	1,750~4,000	1,400~3,200
舗装厚(mm)	10~150	10~120
舗装速度(m/min)	1~12(in 4WD)	1~10(in 4WD)
ホッパ容量(t)	約4.0	約3.3
加熱方式	自動着火	自動着火
走行装置	ホイール式	ホイール式
燃料タンク容量(ℓ)	69	45
定格出力(kW/min ⁻¹ [ps/r.p.m])	39.0/1,900[53.0/1,900]	25.3/1,900
商品コード	FB	

寸法図(単位:mm)

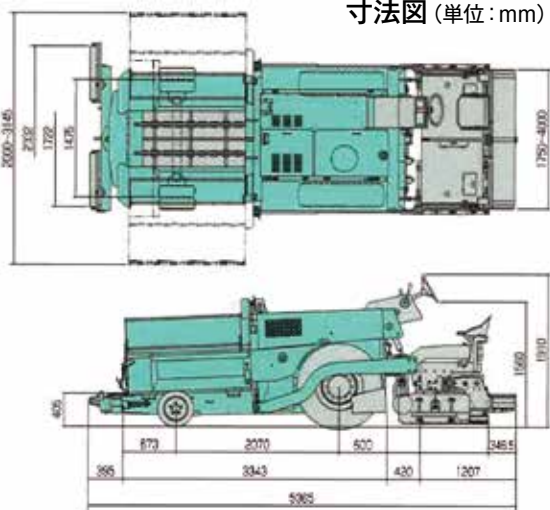

F1740W2

寸法図(単位:mm)

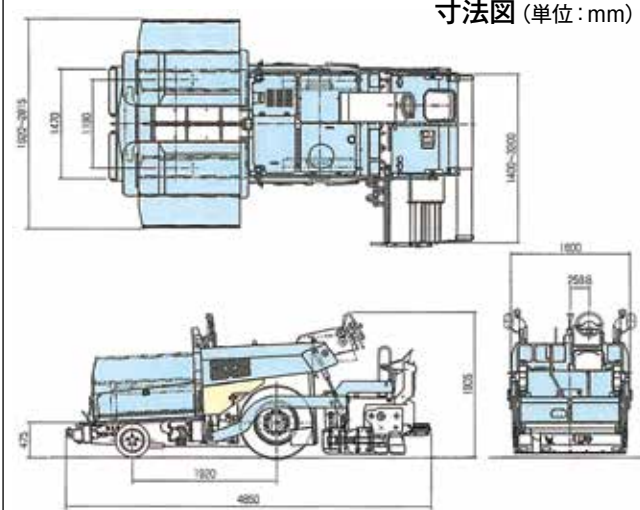

F1432W3

15-4 アスファルトフィニッシャー 2.0M~4.5M HA45W



メーカー	住友建機(株)
寸法(L×W×H)(mm)	5460×2180×1980
質量(kg)	7580
標準(伸縮幅)(m)	2.0~4.5 無段階
舗装厚(mm)	10~150
舗装速度(m/min)	1.0~9.0
ホッパ容量(t)	4.2
クラウン量(%)	0~3
加熱方式	自動着火
走行装置	ホイール式
燃料タンク容量(ℓ)	90(軽油)
定格出力(kW/min ⁻¹)	49/2000
商品コード	FA

寸法図(単位:mm)

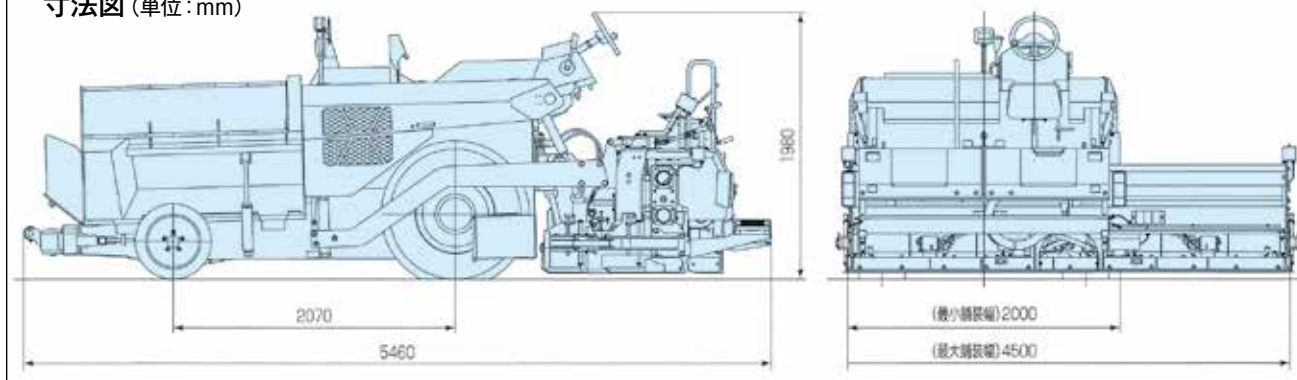

15-5 アスファルトフィニッシャー 2.3M~6M HA60W



アスファ
ルト

寸法図 (単位: mm)

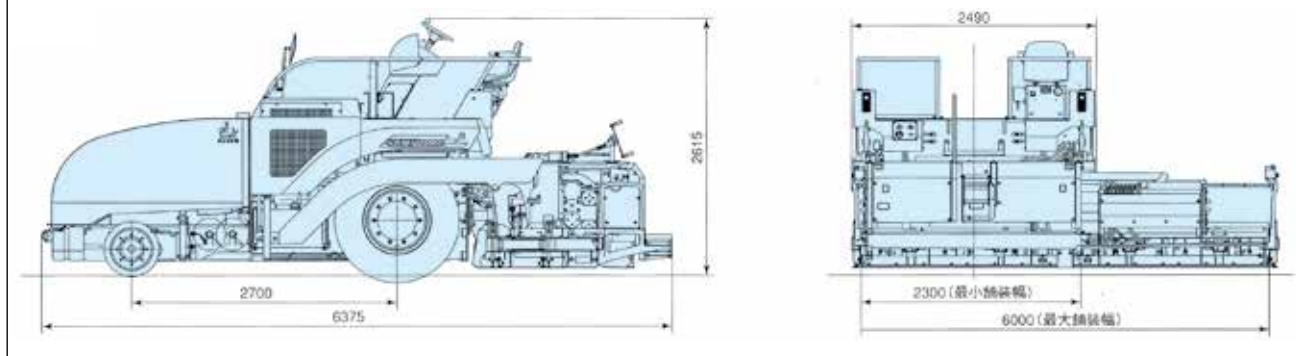

メーカー	住友建機株式会社
寸法(L×W×H) (mm)	6375×2490×3510(キャノピ付)
質量(kg)	13490(TV)・13230(V)
標準(伸縮幅) (m)	2.3~6.0 無段階
舗装厚(mm)	10~300
舗装速度(m/min)	1.0~12
ホッパ容量(t)	11
クラウン量(%)	-1~3(スロープ 0~3)
加熱方式	自動着火
走行装置	ホイール式
燃料タンク容量(ℓ)	130
定格出力(kW/min ⁻¹)	81/2000
商品コード	HF

※上記写真・数値等は参考値です。一部仕様やメーカー違いの商品となる場合があります。あらかじめご了承ください。

15-6 アスファルトスプレーヤー (リヤカー式) CS-PT35

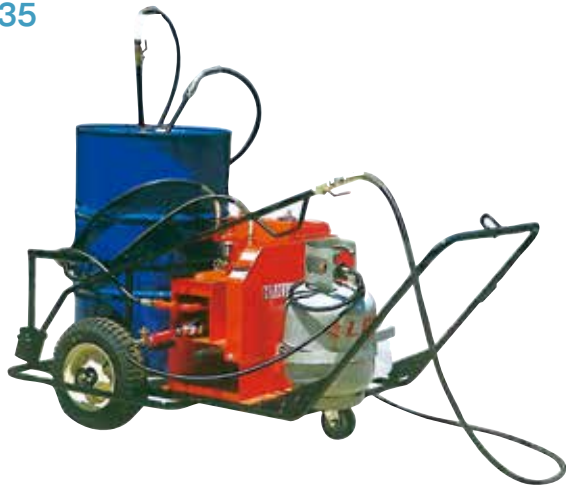

メーカー	範多機械(株)
散布能力(L/min)	扇形=約23 円形=約10
動力源	ガソリンエンジン2.57kW[3.5ps]
LPガス消費量(kg/時)	約1.5
ホース(散布m)×(吸入m)×(戻りm)	5×1.75×0.8
質量(kg)	約110
外寸法(幅×長×高mm)	約1036×1770×850
商品コード	FC

15-7 アスファルトスプレーヤー CSM-15T



メーカー	範多機械(株)
散布能力(L/min)	扇形=約15 円形=約8
動力源	ガソリンエンジン1.98kW[2.7ps]
ホース(散布m)×(吸入m)	5×2.5
散布圧力	約0.1MPa[約1kg/cm ²]
質量(kg)	約50
外寸法(幅×長×高mm)	約520×1020×750
商品コード	L2

15-8 アスカーバー (オーガー式) AC-S8



メーカー	範多機械(株)
ホッパ容量	約0.1m ³
合材送り方式	スクリュ式 φ120
作業速度	1~3m/min
動力源	ガソリンエンジン5.9kW[8ps](セル付)
寸法(L×W×H)	1,750×850×850mm
質量	約400kg
商品コード	FE

備考: プロパンガスはお客様の方で準備して頂きます。

カッター類

16-1 14" アスファルトカッター (乾式吸塵付)

MCD-RY14/MCD-RY14HS



メーカー	三笠産業(株)
機械質量 (kg)	142
機体寸法 (長×幅×高) (mm)	1,679×610×970
使用ブレード寸法 (mm) (インチ)	370 (14)
最大切断深さ (mm) (インチ)	100 (4)
ブレード軸径 (mm)	27
切断深度調節装備	手動スクリュース式
走行方式	手押し式
塵 埃	吸引
濾過	エンジン駆動式ターボファン 3ステージサイクロン+乾式フィルター
集塵タンク容量 (L)	20
商品コード	N2

16-2 別置きタンク

MCD-RY14 用



メーカー	三笠産業(株)
全高 (mm)	915
全幅 (mm)	610
全長 (mm)	415 (格納時)
容量 (L)	20
質量 (kg)	19
商品コード	6N

カッター類

16-3 12" アスファルトカッター

ERC12CC



メーカー	エクセン(株)	
性能	ブレードの寸法 (mm)	306
	ブレード軸径 (mm)	27
	最大切断深さ (mm)	105
	切断深度調整	ハンドルネジ方式
	走行方式	手押し式
機体寸法	水タンク容量 (L)	15
	全長 (mm)	745
	全幅 (mm)	425
	全高 (mm)	665
	質量 (kg)	51.5
定格出力 (kW/min ⁻¹)	2.9/3600	
始動方式	リコイルスタータ	
商品コード	P7	

*全長はハンドルとゲージを格納した状態です。

16-4 14" アスファルトカッター



メーカー	エクセン(株)		
型式	ERC14DA	ERC14DB	
性能	ブレード寸法 (mm) / (インチ)	356 (14)	359 (14)
	ブレード軸穴 (mm)	27	27
	最大切断深さ (mm)	70~120	70~120
	切断深度調整	ハンドルネジ方式	ハンドルネジ方式
	走行方式	手押し半自走	手押し半自走
	ブレード冷却方式	重力注水噴射	重力注水噴射
	水タンク容量 (L)	50	50
機体寸法	格納時全長 (mm)	950	955
	全幅 (mm)	510	535
	格納時全高 (mm)	840	950
	質量 (kg)	120	140
エンジン始動方式	リコイルスタータ	リコイルスタータ	
商品コード	NC		

*質量にはエンジンオイルを含みます。

走行方式について ●手押し式…人力で押しながら切断します ●半自走式…カッター上部のハンドルを廻すことにより走行します
●自走式…エンジン又はモーターの動力により走行します

*上記写真・数値等は参考値です。一部仕様やメーカー違いの商品となる場合があります。あらかじめご了承ください。

カッター類

16-5 26" アスファルトカッター MCD-530A



メーカー	三笠産業株式会社
機械質量 (kg)	400
寸法/長さ×幅×高さ (mm)	2911×725×1114
ブレード寸法 (mm/インチ)	660/26
最大切断深さ (mm)	250
ブレード軸径 (mm)	27
切断深度調節装備	電動シリンダー式
走行方式	自走式
水タンク容量 (L)	ホース直結型
商品コード	PO

16-6 18" アスファルトカッター ERC18DA / ERC18DB

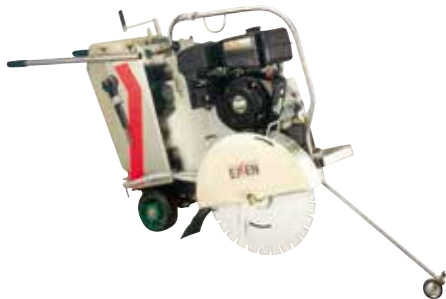

メーカー	エクセン株式会社	
性能	ブレード寸法 (mm) / (インチ)	469 (18)
	最大切断深さ (mm)	70~175
	切断深度調整	ハンドルネジ方式
	走行方式	手押し半自走
	水タンク容量 (L)	50
機体寸法	格納時全長 (mm)	1,000
	全幅 (mm)	510
	格納時全高	840
	質量 (kg)	132
エンジン始動方式	リコイルスタータ	
商品コード	PE	

※質量にはエンジンオイルを含みます。

16-7 12" エンジンカッター (集塵式) ECD7412S



メーカー	株式会社 やまびこ	
能力	ブレード外径×内径 (mm)	ダイヤモンドブレード320×30.5
	最大切込深さ (mm)	130
エンジン始動方式	リコイル	
燃料タンク (L)	0.7	
外形寸法/長さ×幅×高さ (mm)	735×279×478	
本体乾燥質量 (kg)	12.7	
付属品	集塵ホース (長さ2m、内径φ50mm) ダストバック	
商品コード	VN	

16-8 12" エンジンカッター K760 / K770



メーカー	ハスクバーナ・ゼノア株式会社	
型式	K760	K770
排気量 (cc)	74	74
出力 (kW)	3.7	3.7
無負荷時騒音レベルLwA dB (A)	113	113
エンジン	空冷2サイクル	空冷2サイクル
質量* (kg)	9.7	10
	12インチ (300mm)	
切断深度 (mm)	100	100
商品コード	PA	PY

※燃料とブレードを除く

16-9 電動ハンドカッター 4112



メーカー	株式会社 マキタ
使用ブレードの寸法 (mm)	305
最大切断深さ (mm)	100
ブレード軸径 (mm)	25.4
電圧 (V)	単相100
定格電流 (A)	15
消費電力 (W)	1,430
回転数 (min ⁻¹ ・r.p.m.)	3,500
寸法 (長×幅×高) (mm)	623×220×215
質量 (kg)	8.8
商品コード	P8

走行方式について ●手押し式…人力で押しながら切断します ●半自走式…カッター上部のハンドルを廻すことにより走行します
●自走式…エンジン又はモーターの動力により走行します

カッター類

16-10 石材用カッター大 CM8



メーカー	日立工機株式会社
能力	ダイヤモンドカッター-外径
(mm)	205
切込み深さ	0~70
取付穴径 (mm)	25.4
電源 (V)	単相100
電流 (A)	12.0
消費電力 (W)	1,140
回転数 min ⁻¹ (回/分)	4,500
質量 (kg)	6.8
コード (m)	3心・5
商品コード	PC

16-11 高速パイプカッター 2414NB

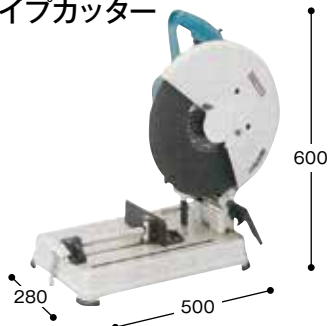

メーカー	株式会社マキタ
刃物外径 (mm)	355
刃物内径 (mm)	25.4
回転数 (min ⁻¹) [回転/分]	3,800
最大切込み深さ (mm)	115
電源 (V)	単相100
電流 (A)	15
消費電力 (W)	1,430
質量 (kg)	16.2
商品コード	PH

16-12 レシプロソー JR3050T



メーカー	株式会社マキタ
切断能力 (mm)	パイプ130 (250mm 木材 120 (ブレード使用時))
電源 (V)	単相100
電流 (A)	9
消費電力 (W)	860
質量 (kg)	3.2
商品コード	PZ

※数値は参考値です。バッテリーの充電状態や作業条件により異なります。

16-13 タイル剥し機 (小) EDDY-II



メーカー	三菱産業株式会社
質量 (kg)	15 (ハンドル無:12)
機体寸法 (ハンドル含む) 長さ×幅×高さ (mm)	388 (1080) ×145×370 (868)
剥がし幅 (mm)	140/230
走行方式	手押し式
電圧 (V)	100 (単相)
電流60Hz (A)	5.0
出力 (W)	300
回転数 (min ⁻¹) (r.p.m.)	4600
商品コード	N3

16-14 タイル剥がし機 MS-60



メーカー	三菱産業株式会社
電圧 (V)	100
電流 (A) (60Hz)	7.8
出力 (W)	550
回転数 (min ⁻¹) (60Hz)	3,420
機体の寸法 (ハンドル含む) (長さ×幅×高さ) (mm)	710(950)×270(560)×700(800)
質量 (kg)	62
剥がし幅 (mm)	270
商品コード	PD

走行方式について ●手押し式…人力で押しながら切断します ●半自走式…カッター上部のハンドルを廻すことにより走行します
●自走式…エンジン又はモーターの動力により走行します

※上記写真・数値等は参考値です。一部仕様やメーカー違いの商品となる場合があります。あらかじめご了承ください。

カッター類

16-15 充電式バーカッター HCC-16DF / HCC-16BL



メーカー	機オグラ
重量 (kg)	6.5 (バッテリー含む)
切断スピード (秒)	4.0
ヘッド回転	360°
ワンチャージ切断可能本数	D13鉄筋を連続175回切断 D10鉄筋を連続260回切断
バッテリー	リチウムイオン電池
充電時間 (分)	22
■充電器 充電器型式	DC18RC
■電池パック 電池パック型式	BL1830
商品コード	PF

16-16 13mmバーカッター (100V) HBC-613



メーカー	機オグラ
モーター	単相100V 710 (W) 60Hz
切断速度	1.2秒 (13mm鉄筋切断時)
本体質量 (kg)	7.3
本体外形寸法 (L×W×H) (mm)	447×151×110
商品コード	PQ

※ (w) は消費電力です

16-17 16mmバーカッター HBC-816



メーカー	機オグラ
モーター	単相100V 1050 (W) 60Hz
切断速度 (秒)	1.5
切断能力	SD345相当品=490N/mm ² (50kgf/mm ²) 最大D16 *SD390相当品=560N/mm ² (57kgf/mm ²) 最大D16 *SD490相当品=620N/mm ² (63kgf/mm ²) 最大D16 <small>※製品の耐久性のために「SP刃物」をご使用ください。</small>
本体質量 (kg)	8.8
本体外形寸法/長さ×幅×高さ (mm)	492×165×120
商品コード	PB

16-18 19mmバーカッター (100V) HBC-519



メーカー	機オグラ
モーター	単相100V 1330 (W) 60Hz
切断速度 (秒)	2.5 (19mm鉄筋切断時)
本体質量 (kg)	12.2
本体外形寸法 (L×W×H) (mm)	396×112×220
商品コード	PW

※ (w) は消費電力です

16-19 25mmバーカッター (100V) HBC-225



メーカー	機オグラ
モーター	単相100V 1430 (W) 60Hz
切断速度 (秒)	3.5 (25mm鉄筋切断時)
本体質量 (kg)	22.0
本体外形寸法 (L×W×H) (mm)	480×138×268
商品コード	PM

※ (w) は消費電力です

カッター類

16-20 18mmハンディーベンダー (100V)
HBB-180



メーカー	㈱オグラ
モーター	単相100V 450 (W) 60Hz
曲げ速度	180° 曲げ 8.0秒
曲げ能力 (引き曲げ)	SD345相当品
本体質量 (kg)	12.5
本体外形寸法 (L×W×H) (mm)	530×178×110
商品コード	PT

※ (w) は消費電力です

16-21 25mmハンディーベンダー
HBB-25 / HBB-525



メーカー	㈱オグラ
モーター	単相100V 700 (W) 60Hz
曲げ速度	90° 曲げ D25 8.0秒
曲げ能力 (引き曲げ)	SD345相当品
本体質量 (kg)	14.0
本体外形寸法 (L×W×H) (mm)	481×190×207
商品コード	PI

※ (w) は消費電力です

16-22 32mmハンディーベンダー
HBB-32



メーカー	㈱オグラ
モーター	単相100V 700 (W) 60Hz
曲げ速度	90° 曲げ D32 14.5秒
曲げ能力 (引き曲げ)	SD345相当品
本体質量 (kg)	22.6
本体外形寸法 (L×W×H) (mm)	590×290×210
商品コード	RI

※ (w) は消費電力です

16-23 32mmハンディーベンダー
HBB-32HPW



メーカー	㈱オグラ
モーター	単相100V 1330 (W) 60Hz
曲げ速度	90° 曲げ (D32) 押し曲げ16.0秒 引き曲げ15.0秒
曲げ能力	SD490相当品=620N/mm ² (63kgf/mm ²) 最大D32
本体質量 (kg)	25.4
本体外形寸法 (L×W×H) (mm)	670×302×219
商品コード	RI

※ (w) は消費電力です

16-24 油圧式 鉄筋ベンダー 38mm
HBB-538



メーカー	㈱オグラ
曲げ能力	D13~D38
曲げ角度	0~90°
修正角度	押し修正150° 以上 引き修正147° 以上
最高圧力 (Mpa [kg/m ²])	68.9 [700]
寸法	ベンダー (長×幅×高) (mm) ポンプ (長×幅×高) (mm)
質量	ベンダー (kg) ポンプ (kg)
商品コード	PR

※上記写真・数値等は参考値です。一部仕様やメーカー違いの商品となる場合があります。あらかじめご了承ください。

カッター類

16-25 25mmバーベンダー／鉄筋ベンダー MB-25 / MB225



メーカー	株式会社オグラ
モーター	単相100V 1,150 (W) 60Hz
曲げ速度	180° 曲げ8.0秒
本体質量	102.0kg
本体外形寸法 (L×W×H) (mm)	454×410×490
商品コード	PU

※ (w) は消費電力です

ローラー、カラー標準組合せ例

鉄筋径	ローラー	カラー
D25	φ92	φ80
D22	—	φ70
D19	φ127	φ61
D16	—	φ52
D13	φ160	—

16-26 19mm高強度鉄筋ベンダー 100V MB-819



メーカー	株式会社オグラ
モーター	単相100V 1050 (W) 60Hz
曲げ速度	180° 曲げ 5.0秒
本体質量 (kg)	54.5
本体外形寸法 (L×W×H) (mm)	455×372×393
商品コード	8P

※ (w) は消費電力です

ローラー、カラー標準組合せ例

鉄筋径	ローラー	カラー
D19	φ80	φ76
D16	φ100	φ64
D13	φ118	φ52
D10	φ138	φ39

16-27 充電式全ネジカッター SC101DRF



メーカー	株式会社マキタ
切断能力 (mm)	W3/8全ネジ軟鋼・ステンレス
全長 (mm)	293
質量 (kg)	3.2
電源 (V)	14.4
バッテリー	リチウムイオン 3.0Ah
商品コード	P5

※数値は参考値です。バッテリーの充電状態や作業条件によって異なります。

17-1 2” 水中ポンプ (100V)



US-40GL



50EZ6.45S

メーカー	株式会社 桜川ポンプ製作所		株式会社 原製作所	
	US-40AL	US-40GL	50EZ6.45S	22EX26.4S
型式	US-40AL	US-40GL	50EZ6.45S	22EX26.4S
口径(mm)	50	50	50	50
全揚程(m)	8	8	8	8
吐出量(m ³ /min)	0.1	0.1	0.12	0.1
電圧(V)	単相100	単相100	単相100	単相100
モータ出力(kW)	0.4	0.4	0.45	0.4
最大径(mm)	240	194	189	217
高さ(mm)	365	360	266	373
重量(kg)	13.2	10.5	8.5	9.7
商品コード	NK	NK	NK/N5	N5

17-2 水中ポンプ (3” ~ 8”)



KRS2-A3

メーカー	株式会社 鶴見製作所		
	3” 水中ポンプ	4” 水中ポンプ	4” 水中ポンプ
商品名	3” 水中ポンプ	4” 水中ポンプ	4” 水中ポンプ
型式	KRS2-A3	KRS2-A4	KRS2-B4
吐出し口径(mm)	80	100	100
出力(kW)	2.2	3.7	5.5
相・電圧(三相)(V)	200	200	200
全揚程(m)	10	10	15
吐出量(m ³ /min)	0.5	1.0	1.0
始動方式	じか入	じか入	じか入
質量(重量)(kg)	72	88	98/95
異物通過径(mm)	12	12	12
商品コード	JG	JH	JJ

メーカー	株式会社 鶴見製作所			
	6” 水中ポンプ	8” 水中ポンプ	8” 水中ポンプ	8” 水中ポンプ
商品名	6” 水中ポンプ	8” 水中ポンプ	8” 水中ポンプ	8” 水中ポンプ
型式	KRS-65.5	KRS-815	KRS2-89	KRS2-8S
吐出し口径(mm)	150	200	200	200
出力(kW)	5.5	15	9.0	11
相・電圧(三相)(V)	200	200	200	200
全揚程(m)	10	15	8	10
吐出量(m ³ /min)	2.0	4.0	4.0	4.0
始動方式	じか入	じか入	じか入	じか入
質量(重量)(kg)	118	235	175	174
異物通過径(mm)	20	25	30	30
商品コード	KM	JZ	JX	JY

17-3 水中ポンプ (2” ~ 4”)



KTZ21.5

メーカー	株式会社 鶴見製作所				
	2” 水中ポンプ(200V)	3” 水中ポンプ	4” 水中ポンプ	4” 水中ポンプ	4” 水中ポンプ
商品名	2” 水中ポンプ(200V)	3” 水中ポンプ	4” 水中ポンプ	4” 水中ポンプ	4” 水中ポンプ
型式	KTZ21.5	KTZ33.7	KTZ45.5	KTZ47.5	KTZ411
吐出し口径(mm)	50	80	100	100	100
出力(kW)	1.5	3.7	5.5	7.5	11
相・電圧(三相)(V)	200	200	200	200	200
全揚程(m)	15.0/16.5	20	15	30	35
吐出量(m ³ /min)	0.25	0.5	1.0	0.8	1.0
始動方式	じか入	じか入	じか入	じか入	じか入
質量(重量)(kg)	30	62.5	82	105	133
異物通過径(mm)	8.5	8.5	8.5	12.0	12.0
商品コード	JB	JC	JD	JE	JF

17-4 水中ポンプ (2” ~ 8”)



UCF-252

メーカー	株式会社 桜川ポンプ製作所						
	2” 水中ポンプ	3” 水中ポンプ	4” 水中ポンプ	4” 水中ポンプ	6” 水中ポンプ	8” 水中ポンプ	
商品名	2” 水中ポンプ	3” 水中ポンプ	4” 水中ポンプ	4” 水中ポンプ	6” 水中ポンプ	8” 水中ポンプ	
型式	UCF-252	UK-233KD	UCF-2154	U254KA	U-486KB	U-4158K	
口径(mm)	50	80	100	100	150	200	
全揚程(m)	30	14	35	12	10	10	
吐出量(m ³ /min)	0.2	0.4	1	1	2	4	
最高揚程(m)	35	—	48	23	17.5	18/20	
最大吐出量(m ³ /min)	0.7	0.4	1.8	1.5	3.5	6	
電圧(V)	単相200	三相200	—	三相200	三相200	三相200	
モータ出力(kW)	3.7	2.2	11	3.7	5.5	11	
最大径(mm)	280	288	370	340	465	560	
高さ(mm)	680	460	800	555	750	850	
質量(kg)	89	31	123	58	124	200	
商品コード	KT	JG	JF	JH	KM	JY	

17-5 サンドポンプ (2" ~6")



メーカー	株式会社鶴見製作所			
商品名	2" サンドポンプ(100V)	3" サンドポンプ	4" サンドポンプ	6" サンドポンプ
型式	HSD2.55S	NKZ3-B3	NKZ3-B4	NKZ3-B6
吐出し口径(mm)	50	80	100	150
出力(kW)	0.55	3.7	5.5	11
相・電圧(三相)(V)	単100	200	200	200
全揚程(m)	9	15	15	15
吐出量(m ³ /min)	0.1	0.50	1.00	2.00
始動方式	コンデンサ運転	じか入	じか入	じか入
質量(重量)(kg)	15	100	115	192
異物通過径(mm)	9	30	30	30
商品コード	KQ	KK	JN	JP

17-6 サンドポンプ (3") US-233AA



メーカー	株式会社桜川ポンプ製作所	
口径(mm)	80	
全揚程(m)	10	
吐出量(m ³ /min)	0.4	
電圧(V)	三相200	
モータ出力(kW)	2.2	
最大径(mm)	315	
高さ(mm)	580	
重量(kg)	29	
商品コード	JM	

17-7 8" サンド水中ポンプ 200EUKZ511



メーカー	株式会社荏原製作所	
口径(mm)	200	
出力(kW)	11	
電圧(V)	三相 200	
全揚程(m)	8	
吐出量(m ³ /min)	4.0	
外径寸法 最大径(mm)	543	
高さ	848	
質量(kg)	200	
商品コード	KB	

17-8 センサー式水中ポンプ (100V) (2")



UEX-40A

メーカー	株式会社鶴見製作所		株式会社桜川ポンプ製作所	株式会社荏原製作所
型式	LB-480A	LB3-480A	UEX-40A/40B/40C	50EZA6.45S
吐出し口径(mm)	50	50	50	50
出力(kW)	0.48	0.4	0.4	0.45
相・電圧(V)	100	100	100	100
全揚程(m)	8	8	8	8
吐出量(m ³ /min)	0.12	0.1	0.1	0.12
異物通過径(mm)	6	—	—	—
質量(重量)(kg)	10.0	11.5	9.0	9.0
ケーブル長さ(m)	5	—	—	—
最大外形寸法(幅×奥行×高さ)(mm)	187×223×286	186×222×304	485(高さ)	216(幅)×266(高さ)
運転水位(mm)	115	120	—	—
商品コード	JT		JT	JT

17-9 センサー式水中ポンプ (200V) (2" ~3")



UEX-222A

UEX-233A

メーカー	株式会社桜川ポンプ製作所		株式会社鶴見製作所
商品名	2" センサー式水中ポンプ(200V)	3" センサー式水中ポンプ(200V)	3" センサー式水中ポンプ(200V)
型式	UEX-222A	UEX-233A	KTVE33.7
口径(mm)	50	80	80
全揚程(m)	15	12	18
吐出量(m ³ /min)	0.2	0.4	0.50
電圧(V)	三相200	三相200	三相200
モータ出力(kW)	1.5	2.2	3.7
最低起動水位(mm)	100	100	297
最高起動水位(mm)	560	560	—
最大径(mm)	279	293	285
高さ(mm)	485	485	585
質量(kg)	21	25	39.5
商品コード	3P	4P	4P

17-10 フレーキポンプ



メーカー	エクセン㈱	
型式	HFP80N	
フレキ長さ(m)	5	
吐出口径(mm)	76(3in)	
最大揚程(m)	17.0	
最大揚量(L/min)	900	
原動機	全HVE型エンジン	
回転数(min ⁻¹)	3,000~3,500	
質量(kg)	ポンプ	5.9
	フレキ	16.6
	計	22.5
商品コード	JQ	



EFP80

メーカー	エクセン㈱	
型式	EFP80	
フレキ長さ(m)	5	
吐出口径(mm)	76(3in)	
最大揚程(m)	19.1	
最大揚量(L/min)	1,103	
原動機	全HVE型エンジン	
回転数(min ⁻¹)	3,400	
質量(kg)	ポンプ	6.9
	フレキ	16.6
	計	23.5
商品コード	JQ	

ポンプ類

17-11 ハンディスイーパー (バキュームレーター) UBV40A/40B/40C



メーカー	㈱桜川ポンプ製作所	
口径(mm)	25	
最高揚程(m)	9.1	
最大吐出量(m ³ /min)	0.1	
最大吸込揚程(m)	5	
電圧(V)	単相100	
モータ出力(kW)	0.4	
呼び水量(ℓ)	1.5	
ケーブル(m)	5	
本体質量(kg)	13	
商品コード	JW	

17-12 ベブースイーパー



メーカー	㈱桜川ポンプ製作所	㈱荏原製作所
型式	USK40G/USK40J	50EZQ6.45S
口径(mm)	25	25
最高排水揚程(m)	10	8
残水水位(mm以下)	2	1
電圧(V)	単相100	100
モータ出力(kW)	0.4	0.45
質量(kg)	10	8.3
商品コード	KJ	KJ

17-13 2” 水中ポンプ低水位用 (100V) HSR2.4S



メーカー	(株) 鶴見製作所	
口径 (mm)	50	
出力 (kW)	0.4	
電圧 (V)	単 100	
全揚程 (m)	MAX.12	
吐出し量 (m ³ /min)	MAX.0.12	
始動方式	コンデンサ運転	
質量 (kg)	10.6/10.8	
異物通過径 (mm)	3	
ケーブルタイプ	材質	VCT
	心数 × 断面積 (mm ²)	3 × 1.25
	仕上外径 (mm)	10.1
	長さ (m)	5
商品コード	6M	

17-14 2” センサー式水中ポンプ低水位用 (100V)



UEXK-40A



LSRE2.4S

メーカー	(株) 桜川ポンプ製作所	(株) 鶴見製作所
型式	UEXK-40A	LSRE2.4S
口径 (mm)	50	50
最大排水揚程 (m)	10	8
吐出し量 (m ³ /min)	—	0.12
排水可能水位 (mm)	2 以下	—
電圧 (V)	単相 100	単相 100
モーター出力 (W)	400	480
最低起動水位 (mm)	10	—
最高起動水位 (mm)	395	—
最大径・高さ (mm)	194・354	—
質量 (kg)	11	11.1
商品コード	7M	

17-15 ベブースイパー (センサー式) UEXK-40A



メーカー	(株) 桜川ポンプ製作所
口径 (mm)	25
最大排水揚程 (m)	10
排水可能水位 (mm)	2 以下
電圧 (V)	単相 100
モーター出力 (W)	400
最低起動水位 (mm)	10
最高起動水位 (mm)	395
最大径・高さ (mm)	194・354
質量 (kg)	11
商品コード	KU

17-16 自動給水ポンプ 20HPA6.12S



メーカー	(株) 荏原製作所
電動機呼び出力 (W)	125
電源 (V)	単相 100
口径	Rc ³ /4
吐出しフランジ	Rc ³ /4
給水量 (L/min)	25.5
全揚程 (m)	10
最大吸上げ高さ (m)	-8
質量 (kg)	16
商品コード	6P

17-17 分電盤 (100V)



9回路分電盤内部



12回路分電盤内部

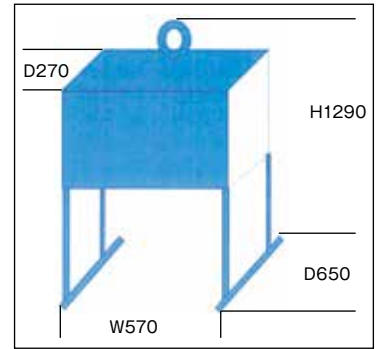

メーカー	マチダテクノ(株)	
	9回路分電盤(キャスター付)	12回路分電盤(キャスター付)
名称		
1回路あたりのコンセント容量(Kw)	1.5	1.5
1回路あたりのブレーカ容量(Kw)	2	2
総容量(Kw)	13.5	18
キャブタイヤケーブル(m)	20	20
商品コード	KD	

● 発電機容量の選定 ●

負荷に応じた発電機容量を選定する場合の一般的な目安は次のようになります。実際の設置においては三相／単相負荷の混在や負荷の力率の大小が関係しますので参考としてください。

ポンプ類

1 容量の大きなモーター単体を使う場合の目安

A. 全電圧起動(直入れ)モーターの例

モーターの最大出力(kW)以上の発電機容量が必要です。なお大型の水中ポンプのようにモーター起動と同時に大きなトルクが必要となるものや起動時に大きな電力を必要とするモーター類に関してはモーター最大出力の3倍相当の発電機を選定する事が一般的に望ましいとされています。またこのようなモーターの起動時には、キャブタイヤケーブルの長さ等も関係して瞬間的に発電機の出力電圧が150V程度まで降下することもあります。他の負荷機器にて電圧降下が許されない場合には1ランク上の容量を持つ発電機を選定して下さい。

B. Y-△起動モーターの例

モーターの最大出力と同等以上～2倍の発電機容量が必要とされています。しかしY-△起動のものでもモーターに接続する負荷によってはY→△に切替わる際に全電圧起動モーターと同等の容量を必要とする事もありますので使用される負荷をあらかじめご確認の上で発電機の選定を行って下さい。

$$\begin{aligned} \text{モーターの起動に必要な入力(kW)} &= \frac{\text{出力(kW)}}{\text{モーターの効率}} \\ \text{モーターの起動に必要な入力(kVA)} &= \frac{\text{出力(kW)}}{\text{モーターの効率} \times \text{モーターの力率}} \end{aligned}$$

例) 37.5kW (50HP) のモーターを使用する場合(モーターの効率を0.9/力率を0.8と仮定)

$$\frac{37.5\text{kW}}{\text{効率}0.9} = 41.7\text{kW}$$

$$\frac{37.5\text{kW}}{\text{効率}0.9 \times \text{力率}0.8} = 52\text{kVA}$$

上記式によりモーターの入力kWは41.7kWとなるが、使用する発電機側の力率も0.8となるために、

$$41.7 \times \frac{1}{0.8} = 52\text{kVA以上} \text{の発電機が必要です。}$$

● 注意 ●

上記の算出式はあくまで「定常時」の容量算定であり、モーター起動時のトルクによる負荷で電圧降下する事を想定しなければいけません。一般的には全電圧起動モーターで3倍、Y-△起動モーター(オープン式)では2倍以上の容量が必要とされています。(厳密には個々のモーター諸元によって細かな差は出る)。

つまり、37.5kWのモーターが「全電圧起動」の場合は、 $37.5 \times 3 = 112.5\text{kVA}$ 以上が必要。

「Y-△起動」の場合は、 $37.5 \times 2 = 75\text{kVA}$ 以上が必要。

となります。

必ず負荷に見合った発電機容量の選定を行い、発電機の焼損を防止してください。

バイブロ (杭打機)

18-1 ZERO バイブロ 160VR ZERO-160VR



メーカー	調和工業㈱
モーター出力(kW)	120
偏心モーメント(N・m)	0~637.7
周波数(Hz)	16.3
起振力(kN)	0~681.1
空運転時の振幅(mm)	0~8.2
空運転時の振動加速度(m/sec ²)	0~85.7
本体質量(kg)	9800
振動質量(kg)	7950
操作盤質量(kg)	850
搬送質量*(kg)	11130
電源容量(kVA)	400
電圧(V)	440
商品コード	8H

A	2734
B	1250
C	3984
D	250
E	683
F	1411
G	60
H	1718
I	1756
J	250

※標準的なキャブタイヤ・ホースと作動油量を加えた実測値

外寸図 (単位: mm)

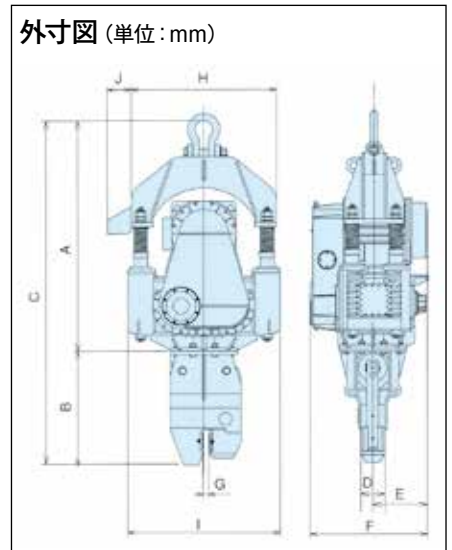

18-2 ZERO バイブロ 120VR ZERO-120VR



メーカー	調和工業㈱
モーター出力(kW)	90
偏心モーメント(N・m)	0~421.8
周波数(Hz)	18.3
起振力(kN)	0~567.9
空運転時の振幅(mm)	0~7.2
空運転時の振動加速度(m/sec ²)	0~94.7
本体質量(kg)	7140
振動質量(kg)	6000
操作盤質量(kg)	800
搬送質量*(kg)	8310
電源容量(kVA)	300
電圧(V)	440
商品コード	8N

A	2419
B	1200
C	3619
D	250
E	653
F	1310
G	60
H	1520
I	1588
J	250

※標準的なキャブタイヤ・ホースと作動油量を加えた実測値

バイブロ (杭打機)

18-3 鋼管用Wチャック 200~400E用

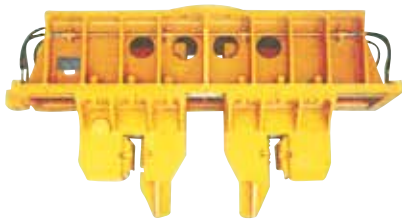

メーカー	調和工業㈱
商品コード	HN

18-4 コンクリート用チャック



メーカー	調和工業㈱
商品コード	HP

18-5 鋼管用Wチャック 7000E用

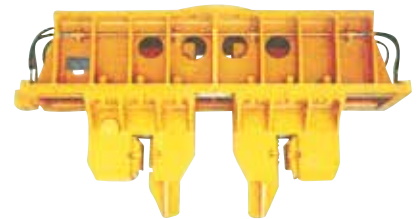

メーカー	調和工業㈱
商品コード	HQ

18-6 ウォータージェットカッター CJ-135E



メーカー	調和工業㈱
質量(kg)	3,400
寸法 L×W×H(mm)	3,400×1,350×1,500
ポンプ 吐出量(ℓ/min)	100~325
吐出圧力(MPa)	4.9~14.7
吸入口径(mm)	65mm(2 1/2")
吐出口径(mm)	25mm(1")
ボア径(mm)	80mm(φ80)
ストローク(mm)	46
原動機	S6K-E5T型 国土交通省認定 2次排出ガス対策型 ディーゼルエンジン(三菱) 102kW(135PS)
燃料タンク容量(ℓ)	150
燃料消費量(ℓ/h[Hr])	23
伝導機器 クラッチ	乾式単板式
Vベルト	5V×8本
プーリ	φ190×φ710
その他	リモートコントロールBOX付(圧力計装備)、圧力優先制御方式、 オートグリースパッキン潤滑装置、標準ノズル: φ6.5mm
商品コード	HS

18-7 ウォータージェットカッター CJ-330ERS



外寸図

(単位: mm)

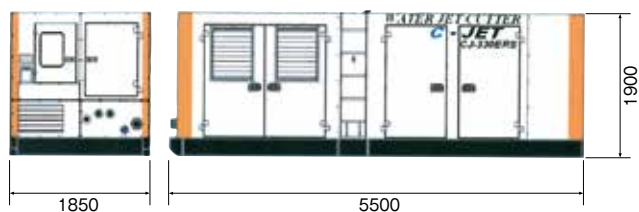

メーカー	調和工業株	
質量(kg)	9600	
寸法 L×W×H(mm)	5500×1850×1900	
ポンプ	吐出量(L/min)	400~900
	最大吐出圧力(MPa)	14.7
	吸入口径(mm)	100(4inch)
	吐出口径(mm)	40(1½inch)
	ボア径(mm)	112
	ストローク(mm)	100
	プランジャー数	5連
電動機器	原動機	AA-6WG1T型ディーゼルエンジン 243kW/1800rpm
	クラッチ	乾式単板式
減速機	YGO41-9型	
その他	リモコンBOX、オートグリーサ潤滑装置、標準ノズル径φ10.5mm	
商品コード	9H	

バイブロ
(杭打機)

ウィンチ

19-1 吊り下げウィンチ (100V) 60kg WI-61C/WI-62



メーカー	リョービ株式会社
最大吊揚荷重(kg)	60
揚程(m)	ワイヤー φ4×21 ワイヤー φ3.3×31
吊揚速度(cm/s)	46
電源(V)	単相100
電流(A)	6.0
消費電力(W)	550
本体質量(kg)	9
電源コード(m)	5
商品コード	RB

19-2 吊り下げウィンチ (100V) 60kg TK-62/TK-63

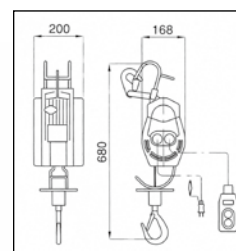

メーカー	トーヨーコーケン (株)	
型式	TK62	TK63
揚程 (m)	20	30
定格荷重 (kg)	60	60
巻上速度 (m/min)	28	28
モータ消費電力 (W)	750	750
ワイヤロープ (m)	φ4×21	φ3.5×31
操作コード (m)	10	10
本体重量 (kg)	9.7	9.7
商品コード	RB	

19-3 吊り下げウィンチ (100V) 160kg BH-420



メーカー	トーヨーコーケン(株)
揚程(m)	20
定格荷重(kg)	160
巻上速度(m/min)	10
モータ出力(W)	400
ウィンチ定格(分)	15
ワイヤロープ(m)	φ5×21
つり金具	スィベルフック
操作コード	平コネクタ10m
自重量(kg)	17
商品コード	NQ

19-4 吊り下げウィンチ (100V) 160kg BH-N420

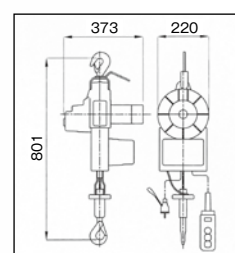

メーカー	トーヨーコーケン (株)	
揚程 (m)	20	
定格荷重 (kg)	160	
高速巻上速度(m/min)	1層目	9
	最外層	11
低速巻上速度(m/min)	1層目	2.5
	最外層	3
モータ出力 (W)	400	
ワイヤロープ (m)	φ5×21	
本体重量 (kg)	15	
使用電源	AC100V 60Hz	
電源コード	2mm ² ×3芯×5m	
商品コード	NQ	

19-5 吊り下げウィンチ (100V) 400kg DB-930



メーカー	トーヨーコーケン(株)
揚程 (m)	15
定格荷重 (kg)	400
巻上速度 (m/min)	10
モータ出力 (W)	800
ウィンチ定格 (分)	15
ワイヤロープ (m)	φ5.5×32
つり金具	スイベルフック
操作コード	平コネクタ10m
自重 (kg)	22
商品コード	R5

19-6 吊り下げウィンチ (100V) 110kg リモコン付 BH-N730R

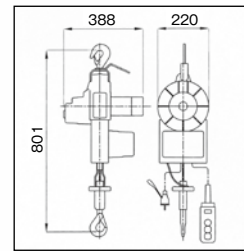

メーカー	トーヨーコーケン (株)	
揚程 (m)	30	
定格荷重 (kg)	110	
高速巻上速度 (m/min)	1 層目 最外層	19 27
低速巻上速度 (m/min)	1 層目 最外層	6.5 7.5
モータ出力 (W)	600	
ワイヤロープ (m)	φ5×31	
操作スイッチ	無線送信機	
本体重量 (kg)	15	
使用電源	AC100V 60Hz	
電源コード	2mm ² ×3芯×5m	
商品コード	GM	

ウィンチ

19-7 吊り下げウィンチ (100V) 130kg リモコン付 BH-N430R

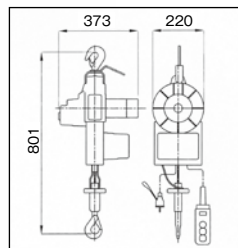

メーカー	トーヨーコーケン (株)	
揚程 (m)	30	
定格荷重 (kg)	130	
高速巻上速度 (m/min)	1 層目 最外層	10 13
低速巻上速度 (m/min)	1 層目 最外層	2.7 3.5
モータ出力 (W)	400	
ワイヤロープ (m)	φ5×31	
操作スイッチ	無線送信機	
本体重量 (kg)	15	
使用電源	AC100V 60Hz	
電源コード	2mm ² ×3芯×5m	
商品コード	GH	

19-8 吊り下げウィンチ (100V) 200kg リモコン付 BH-N930R

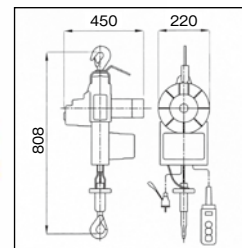

メーカー	トーヨーコーケン (株)	
揚程 (m)	30	
定格荷重 (kg)	200	
高速巻上速度 (m/min)	1 層目 最外層	15 21
低速巻上速度 (m/min)	1 層目 最外層	5 6
モータ出力 (W)	800	
ワイヤロープ (m)	φ5×31	
操作スイッチ	無線送信機	
本体重量 (kg)	19	
使用電源	AC100V 60Hz	
電源コード	2mm ² ×3芯×5m	
商品コード	GL	

ウィンチ

19-9 吊り下げウィンチ (100V) 400kgリモコン付 DB-N930R

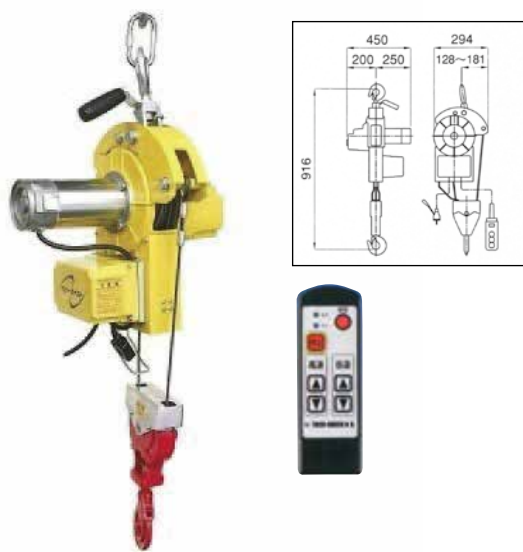

メーカー	トーヨーコーケン (株)	
揚程 (m)	15	
定格荷重 (kg)	400	
高速巻上速度 (m/min)	1層目	7.5
	最外層	10.5
低速巻上速度 (m/min)	1層目	2.5
	最外層	3
モータ出力 (W)	800	
ワイヤロープ (m)	φ5.5×32	
操作スイッチ	無線送信機	
本体重量 (kg)	21	
使用電源	AC100V 60Hz	
電源コード	2mm ² ×3芯 ×5m	
商品コード	GE	

19-10 チルホール TU-16



メーカー	カツヤマキカイ(株)
最大能力(kg)	1600
自重(kg)	18
揚程	ワイヤー自体の長さ
レバー1往復で動くワイヤー自体の長さ(mm)	70
寸法(mm)	644×360×143
専用ワイヤー径(mm)	φ11.7(最大径)
ワイヤロープ破断強度(kN)	94.1
安全ピン耐力(kg)	約3200
テコ比	40 : 1
商品コード	PG

19-11 2.2kW 2.5kW 電動ウィンチ (200V) MA-3

メーカー	トーヨーコーケン(株)
定格荷重(kg) 60Hz	400
ロープ速度(m/min) 60Hz	36
ワイヤロープ巻取量(m)	φ8×120
モータ出力(kW)	2.5
モータ極数(P)	4
自重量(kg)	160
制御盤	I型間接制御盤付
商品コード	RC

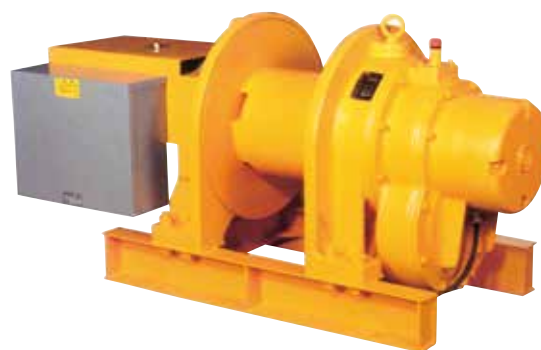

19-12 3.7kW 3.9kW 電動ウィンチ(200V) MA-5 (I)

メーカー	トーヨーコーケン(株)
定格荷重(kg) 60Hz	550
ロープ速度(m/min) 60Hz	40
ワイヤロープ巻取量(m)	φ10×150
モータ出力(kW)	3.9
モータ極数(P)	4
自重量(kg)	230
制御盤	I型間接制御盤付
商品コード	RD

19-13 8.1kW 電動ウィンチ MA-20G20 (S)

メーカー	トーヨーコーケン(株)
定格荷重(kg) 60Hz	1500
ロープ速度(m/min) 60Hz	24
ワイヤロープ巻取量(m)	φ16×180
モータ出力(kW)	8.1
モータ極数(P)	4
自重量(kg)	600
制御盤	I型間接制御盤付
商品コード	RJ

19-14 スーパーリフト 3.5m SLA-10

メーカー	ジニー	
ベースタイプ	ストラドルベース	
リフト高さ(最大)(m)	3.5	
外形寸法 幅×長さ×高さ(mm)	800~1470×740×2000	
質量(自重)(kg)	137	
フォーク	名称	アジャスタブルフォーク
	寸法(奥行×幅×厚み)(mm)	700×290~760×64
	質量(kg)	24
商品コード	2L	

19-15 スーパーリフト 7.9m SLA-25

メーカー	ジニー	
ベースタイプ	固定スタビライザーベース	
リフト高さ(最大)(m)	7.9	
外形寸法 幅×長さ×高さ(mm)	800×790×2000	
質量(自重)(kg)	204	
フォーク	名称	アジャスタブルフォーク
	寸法(奥行×幅×厚み)(mm)	700×290~760×64
	質量(kg)	24
商品コード	3L	



ウィンチ

20-1 D3乾地ブル D37EX-23



外寸図 (単位:mm)

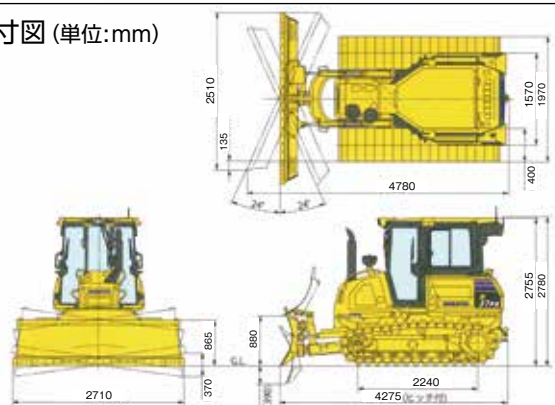

メーカー	コマツ	
機械質量(パワーアングル・パワーチルトドーザ、ROPS1キャブ、エアコン)(kg)	8320	
接地圧kPa[kg/cm ²]	45.6[0.47]	
性能	走行速度クイックシフトモード 前進/後進	1速 (km/h) 3.4/4.1
		2速 (km/h) 5.6/6.5
		3速 (km/h) 8.5/8.5
最小旋回半径 (m)	2.1	
全長 (mm)	4275	
全幅 本体/ブレード (mm)	1970/2550	
全高 キャブ上端 (mm)	2755/2780	
接地長 (mm)	2240	
履帯中心距離 (mm)	1570	
履帯幅 (mm)	400	
最低地上高 (mm)	315	
エンジン定格出力 グロス*2(kW/min ⁻¹ [PS/rpm])	67.7/2200(92.0/2200)	
ブレード	ブレード幅 (mm)	2550
	ブレード高さ (mm)	865
	最大上昇量/下降量 (mm)	880/390
チルト量/アングル角度 (mm/度)	345/24	
燃料 (JIS軽油)*3(L)	190	
商品コード	EJ	

※1:ISO 3471 ※2:エンジン単体(ファンなし)のグロス出力 ※3:JIS K 2204

20-2 D3乾地ブル4次排 D3K2EXL-AC



外寸図 (単位:mm)

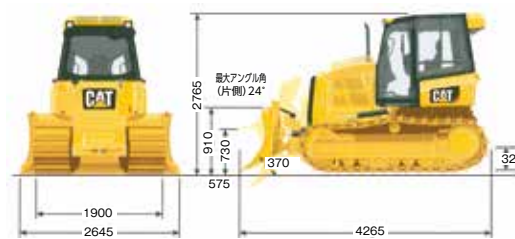

メーカー	CAT
定格出力(2200rpm時)(kW)	64.2
運転質量(kg)	8200
燃料タンク容量(L)	195
尿素水タンク容量(L)	19
商品コード	KP

20-3 D3湿地ブル4次排 D3K2ELGP-AC



外寸図 (単位:mm)

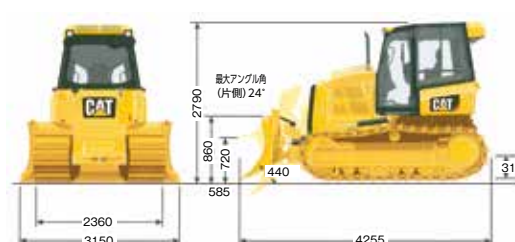

メーカー	CAT
定格出力(2200rpm時)(kW)	64.2
運転質量(kg)	8850
燃料タンク容量(L)	195
尿素水タンク容量(L)	19
商品コード	KR

20-4 D4乾地ブル D39EX-22



メーカー	コマツ	
機械質量(パワーアングルパワーチルトドーザ,ROPSキャブ,エアコン)(kg)	9450	
定格出力 ネット(JIS D0006-1)*1(kW/min ⁻¹ [PS/rpm])	79/2200[107/2200]	
接地圧kPa[kgf/cm ²]	42.2[0.43]	
性能	走行速度クイックシフトモード 前進(1速 / 2速 / 3速) km/h	3.4/5.6/8.5
	後進(1速 / 2速 / 3速) km/h	4.1/6.5/8.5
寸法	最小旋回半径(m)	1.9
	全長(ブレード先端まで)(mm)	4335
	全幅 本体/ブレード(mm)	2110/2710
	全高(mm)	2850
	接地長(mm)	2360
	履帯中心距離(mm)	1650
	履帯幅(mm)	460
ブレード	最低地上高(mm)	385
	エンジン 定格出力 グロス*2(kW/min ⁻¹ [PS/rpm])	79.9/2200[109/2200]
	ブレード幅(mm)	2710
	ブレード高さ(mm)	980
	最大上昇量/下降量(mm)	900/450
	チルト量(mm)	370
	アングル角度(度)	25
燃料(JIS軽油)(L)	195	
商品コード	FV	

*1: 冷却ファン最低回転速度時の値 *2: エンジン単体(ファンなし)のグロス出力

外寸図(単位:mm)

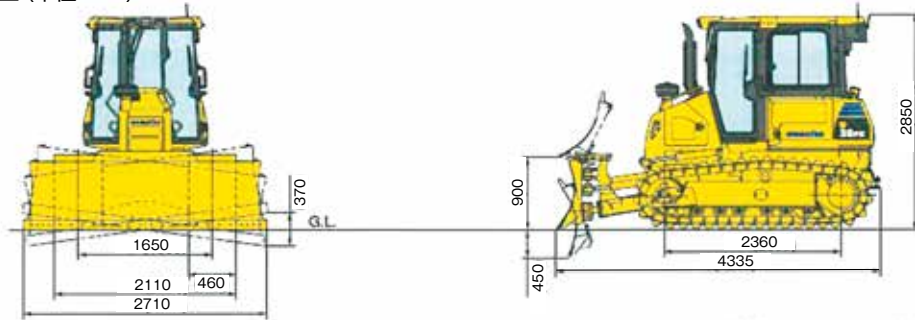

20-5 D6乾地ブル リッパ付 D6R3



外寸図(単位:mm)

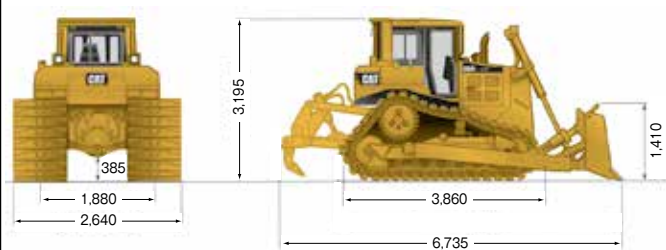

メーカー	CAT	
運転質量(kg)/定格出力(kW)	21,650 / 149[203PS]	
走行速度	1/1.5速	3.8
	前進(km/h) 2速 / 2/2.5速	5.2 / 6.6
	3速 / 3/3.5速	8.5 / 11.5
	1/1.5速	4.8
	後進(km/h) 2速 / 2/2.5速	6.6 / 8.4
	3速 / 3/3.5速	10.9 / 14.6
主要寸法	全長(ブルドーザ装置付)(mm)	6,735(リッパ付)
	全長(トラクタ単体)(mm)	3,860
	全幅(ブルドーザ装置付)(mm)	3,260
	全幅(トラクタ単体(トラニオン含む))(mm)	2,640
	全高(マフラ上端まで)(mm)	2,910
	全高(ROPS上端まで)(mm)	3,195
	クローラ中心距離(mm)	1,880
	シュー幅(mm)	560
	接地長(mm) / 接地面積(m ²)	2,820 / 3.16
	接地圧(KPa) / 最低地上高(mm)	67[0.69kgf/cm ²] / 385
リッパ装置	排土板 幅×高さ(mm)	3,260×1,410
	最大上昇量 / 最大下降量(mm)	1,195/460
	最大チルト量(mm)	745
	最大掘削深さ(mm)	500
	最大上昇量(mm)	510
	リッパ装置重量(kg)	1,600(シャング3本含む)
	エンジン 定格出力/回転数(kW/min ⁻¹)	149[203PS]/1,850
	容量 燃料タンク(軽油)(ℓ)	424
商品コード	F8	

20-6 D65乾地ブル D65EX-17



外寸図 (単位:mm)

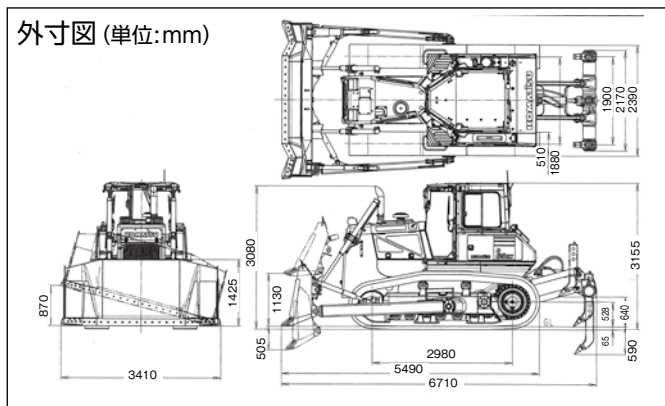

メーカー	コマツ	
機械質量(kg)	19270	
接地圧kPa[kg/cm ²]	63(0.64)	
性能	1速 (km/h)	0~3.6/0~4.5
	2速 (km/h)	0~5.6/0~6.7
	3L速 (km/h)	0~7.3/0~8.7
	3速 (km/h)	0~11.3/0~13.6
寸法	全長(mm)	6710(リッパ込み)
	全幅 本体/ブレード(mm)	3415
	全高 キャブ上端まで(mm)	3155
	接地長(mm)	2980
	履帯中心距離(mm)	1880
	履帯幅(mm)	510
エンジン	定格出力 グロス*1 (kW/min ⁻¹ (PS/rpm))	154.5/1950(210/1950)
	(最大グロス出力 ISO14396) (KW/min-1 (PS/rpm))	163.7/1950(223/1950)
	定格出力 ネット(JIS D0006-1)*2 (KW/min-1 (PS/rpm))	153/1950(208/1950)
シフト	ブレード幅(mm)	3400
	ブレード高さ(mm)	1425
サイ	最大上昇量/下降量(mm)	1130/505
	チルト量(mm)	870
燃料容量(L)	248	
商品コード	RS	

※1: エンジン単体(ファンなし)のグロス出力 ※2: 冷却ファン最低回転速度時の値

20-7 D6乾地ブル4次排 D6TXL-T4F



メーカー	CAT	
定格出力 グロスISO14396(kW)	190	
定格出力 ネットISO9249(kW)	154	
シフト	前進 1速/2速/3速(km/h)	3.7/6.5/11.3
	後進 1速/2速/3速(km/h)	4.8/8.3/14.4
燃料タンク容量[軽油](L)	411	
尿素水タンク容量(L)	17.1	
XLSUブレード(mm)	3260	
重リ量ハ	シャック1本を含む(kg)	1500
	追加シャック1本(kg)	75
接地圧(kPa)	64.3	
質量(kg)	21000	
商品コード	BA	

外寸図 (単位:mm)

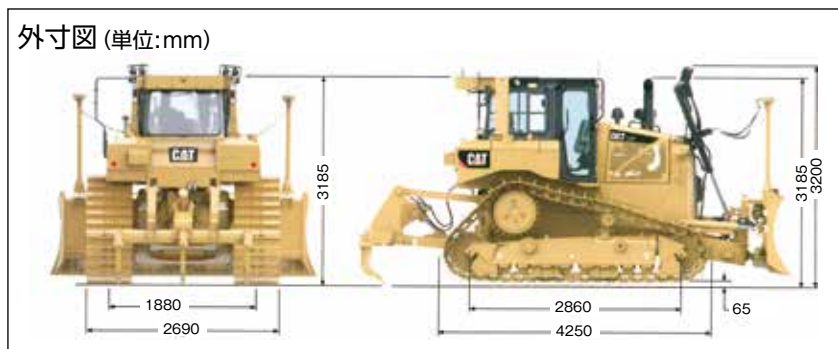

21-1 フォークリフト



外寸図 (単位: mm)

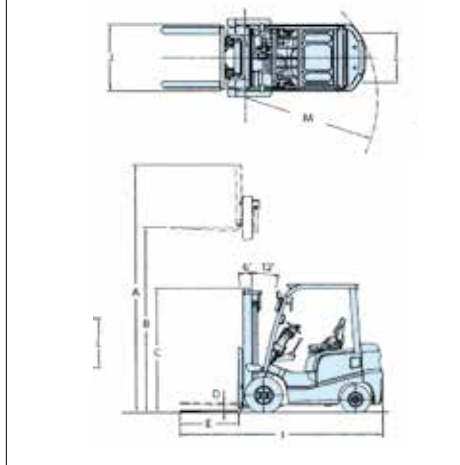

商品名				0.9t フォークリフト	1.5t フォークリフト	1.5t フォークリフトシフター付
メーカー				ユニキャリア株式会社		
型式				FD10T14	FD15C13	FD15T14
項目		単位	記号			
性能	最大荷重	kg		900	1500	1500
	最大揚高	mm	B	3000	3000	3000
	フリーリフト	mm	D	150	155	155
	走行速度 (前後進共) クラッチ1速/2速	km/h		12.0	8.0/14.0	12.0
	最小旋回半径	mm	M	1905	1980	1980
寸法・重量	全長	mm	I	2970	3165	3165
	全幅	mm	J	1070	1070	1070
	全高・マスト	mm	C	1995	1995	1995
	作業時最大高さ	mm	A	4030	4030	4030
	最低地上高 (フレーム)	mm		105	105	105
	フォーク寸法 [長さ×幅×厚さ]	mm	E	770×100×31	1220×100×35	920×100×35
	車両重量	kg		2150	2540	2540
エンジン	総排気量	ℓ		1.499	1.499	1.499
	定格出力 (JIS)	kW (PS) /rpm		17.5 (23.8) /2500	20.2 (27.5) /2500	17.5 (23.8) /2500
商品コード				SP	SY	S7

商品名				2.5t フォークリフトシフター付	3t フォークリフトシフター付
メーカー				ユニキャリア株式会社	
型式				FD25C3Z	FD30C3Z
項目		単位	記号		
性能	最大荷重	kg		2500	3000
	最大揚高	mm	B	3000	3000
	フリーリフト	mm	D	110	165
	走行速度 (前後進共) クラッチ1速/2速	km/h		8.0/18.0	8.5/19.0
	最小旋回半径	mm	M	2240	2400
寸法・重量	全長	mm	I	3625	3775
	全幅	mm	J	1150	1225
	全高・マスト	mm	C	2030	2075
	作業時最大高さ	mm	A	4030	4250
	最低地上高 (フレーム)	mm		120	145
	フォーク寸法 [長さ×幅×厚さ]	mm	E	1820×122×40	1820×125×45
	車両重量	kg		3680	4370
エンジン	総排気量	ℓ		2.369	2.369
	定格出力 (JIS)	kW (PS) /rpm		35.4 (48.1) /2500	35.4 (48.1) /2500
商品コード				6F	5F

21-2 パレットトラック 2t BM25LL



寸法図 (単位: mm)

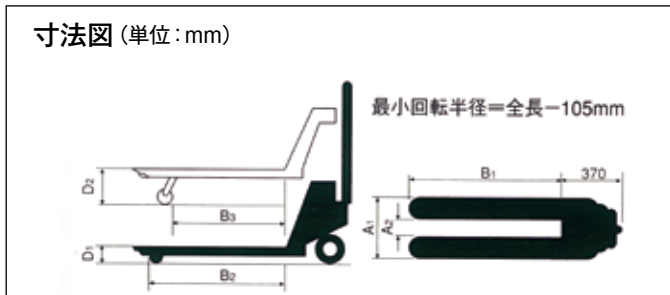

メーカー		株式会社ギヤス	
最大積載質量 (kg)		2500	
最低位 (mm)		D ₁	80
最高位 (mm)		D ₂	200
フォーク (mm)	外幅	A ₁	685
		B ₁	1220
	長さ	B ₂	1085
		B ₃	935
内幅	A ₂	379	
	車体質量 (kg)		99
商品コード		5K	

21-3 チルローラ WB-5UA

フォーク

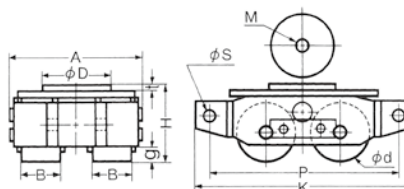

メーカー		チルコーポレーション	
最大能力 (t)		5	
自重 (kg)		36	
フレイム	A	293	
	K	402	
	H	133	
ローラ型式		ウレタン	
商品コード		U9	

21-4 ウンパンローラー



メーカー		株式会社今野製作所	
品名		ウンパンローラー2t (低床)	ウンパンローラー3t (低床)
型式		SDL-20F	SDL-30F
能力 (ton)		2	3
本体高さ (mm)		55	55
サイズ	縦 (mm)	145	212
	横 (mm)	339	339
車輪数 (個)		4	6
車輪径 (mm)		φ46	φ46
質量 (kg)		5.0	6.5
商品コード		T5	T9

コアボーリングマシン

22-1 コアボーリングマシン 300mm

メーカー	日特機械工業株式会社	
型式	NBS-300EH	NBS-Light150EH
穿孔径	φ100~max150mm	φ100~max150mm
採取深さ	max300mm	max150mm
エンジン	ロビン EH17-2B OHV 4サイクル無鉛ガソリン	ロビン EH12-2B OHV 4サイクル無鉛ガソリン
最大出力(ps/rpm)	6.0/2000	4.0/2000
冷却方法	ギャボン注水式	ギャボン注水式
穿孔能力	φ100(maxφ150)mm×深300mm	φ100(maxφ150)mm×深160mm
取付ネジ	N型/日特ネジ	N型/日特ネジ
規格 L×W×H(mm)	880×540×860・1020	550×540×800
質量(kg)	100/115	78
商品コード	GA	

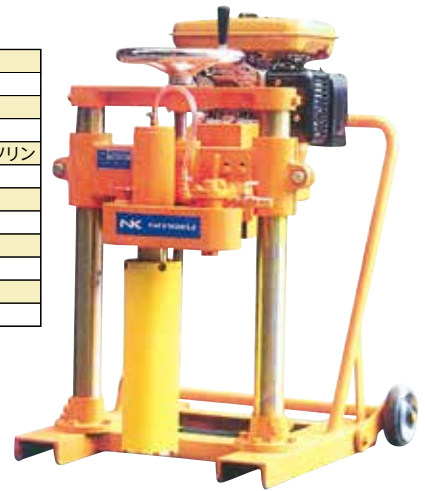

22-2 コアボーリングマシン 500mm NBS-L500EH

メーカー	日特機械工業株式会社
穿孔径	φ100~max150mm
採取深さ	max500mm
エンジン	ロビン EH17-2B OHV 4サイクル無鉛ガソリン
最大出力(ps/rpm)	6.0/2000
冷却方法	ギャボン注水式
穿孔能力	φ100(maxφ150)mm×500mm
取付ネジ	N型/日特ネジ
規格 L×W×H(mm)	880×540×860・1020
質量(kg)	100/115
商品コード	GC



22-3 コアボーリングマシン φ200 NBS-pro500GB

メーカー	日特機械工業株式会社
エンジン	三菱メイキエンジンGB181無鉛ガソリン
最大出力(ps/rpm)	6.3/4000
冷却方法	ギャボン注水式
穿孔能力	maxφ200×深500mm
取付ネジ	N型/日特ネジ
規格 L×W×H(mm)	600×540×1020
質量(kg)	125
商品コード	GD

コア
ボーリング
マシン

NBS-PRO500GB

22-4 アンカー式 コアボーリングマシンφ160 TS-132



メーカー	株式会社シヤマ
最大穿孔能力(mm)	160
全高(mm)	606
ベース横幅(mm)	146
ベース奥行(mm)	205
全ストローク(mm)	348
モーター込質量(kg)	12.3
電源電圧(V)	単相100
消費電力(W)	1,500
ビット取付ネジ	M27
商品コード	GG

22-5 アンカー式 コアボーリングマシンφ200 TS-182



メーカー	株式会社シヤマ
最大穿孔能力(mm)	200
全高(mm)	803
ベース横幅(mm)	158
ベース奥行(mm)	217
全ストローク(mm)	488
モーター込質量(kg)	16.3
電源電圧(V)	単相100
消費電力(W)	1,700
ビット取付ネジ	Aロット
商品コード	H8

22-6 アンカー式 コアボーリングマシンφ400 TS-402



メーカー	株式会社シヤマ
最大穿孔能力(mm)	400
全高(mm)	1,003
ベース横幅(mm)	176
ベース奥行(mm)	275
全ストローク(mm)	618
モーター込質量(kg)	31.0
電源電圧(V)	単相100
消費電力(W)	2,500
ビット取付ネジ	Aロット
商品コード	H9

※上記写真・数値等は参考値です。一部仕様やメーカー違いの商品となる場合があります。あらかじめご了承ください。

コアボーリングマシン

〈付属品〉

22-7 真空コンプレッサー V-300



メーカー	(株)シブヤ	
サイズ 幅×奥行×高さ(mm)	202×308×312(4mホース付)	
質量(kg)	13	
真空吸着パッド	小型 幅×奥行(mm)	300×285
	大型 幅×奥行(mm)	380×345
	超大型 幅×奥行(mm)	380×380
商品コード	GZ	

組み合わせ表

ダイヤモンド	バキュームセット	使用可能パッド
TS-132	V-300	小型・大型・超大型
TS-182		大型・超大型
TS-402		超大型

P8 吸水タンク



メーカー	(株)シブヤ
容量(ℓ)	14

角度付仕様

角度付支柱

- 標準支柱&ベースとの交換で穿孔可能。
- 後方向45°まで角度付ができます。



角度付ベース

- ギヤ内蔵で簡単操作。
- 標準支柱の取付可能。
- 前後44°までの角度付ができます。

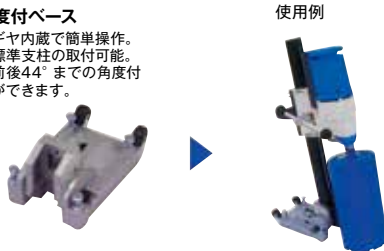

ヒューム管吸着ツインパッド



レジャーサー



延長バー

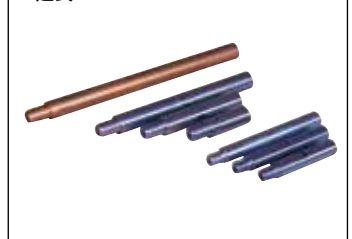

22-8 (工) アースオーガー AG4310EZ



メーカー	(株)ゼノア
排気量(cm³)	41.5
質量(kg)	9.1
適用ドリルサイズ(mm)	20~200
商品コード	GT

23-1 連棟式ハウス (4坪・5.3坪)



メーカー	富士重工ハウス㈱			
商品コード	MZ	WC/WW		
型式	CAK53A	CAK40A		
諸元	組立時	全長(mm)	7710	5910
		桁柱外寸(mm)	7520	5720
		全幅(mm)	2350	
		妻柱外寸(mm)	2320	
		全高(mm)	2700	
	折畳時	全長(mm)	7884	6084
		全幅(mm)	2405	
		全高(mm)	601	
		室内高(mm)	2390	
		面積(mm ²)[坪]	17.4[5.3]	13.3[4.0]
重量(kg)	1800	1500		
構造	折畳式ラーメンユニット構造			

屋根	外板	金属棒葺き裏面ポリエチレンシート貼り
	断熱材	ウレタンシート18t
パネル	天井	アクリルコート紙化粧合板2.5t
	外板	亜鉛メッキエンボスカラー鉄板
	断熱材	硬質発泡ポリウレタン30t
床	内壁	アクリルコート紙化粧合板2.5t
	床板材	塗装耐水合板
電気	蛍光灯	40wダブル逆富士型グロースタータ(50Hz/60Hz切替)(PSW付)
	スイッチ	柱付片切りスイッチ×1ヶ
	コンセント	天井付1口コンセント×4ヶ
	ブレーカ	NFB20A(壁パネル付)

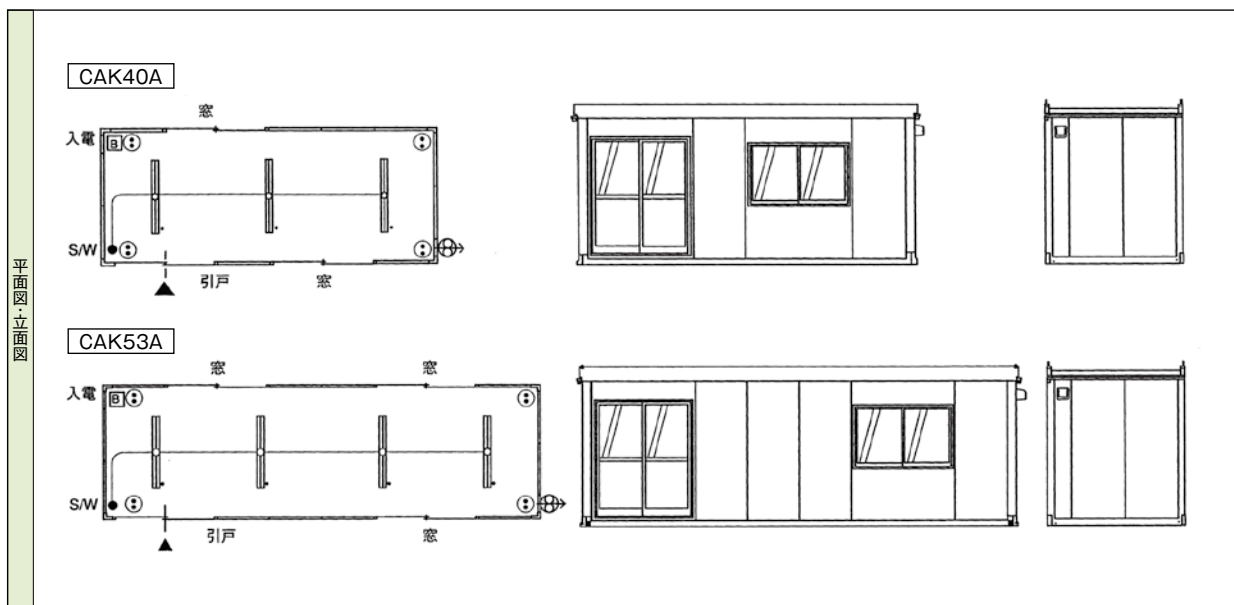



施工例



アルミルーバー

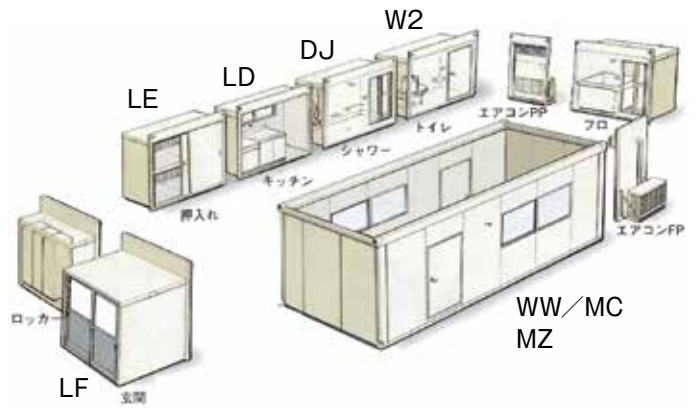
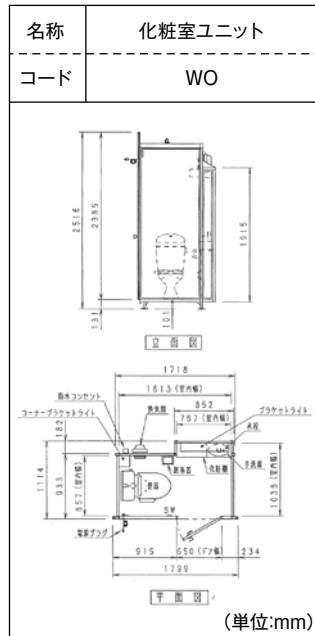
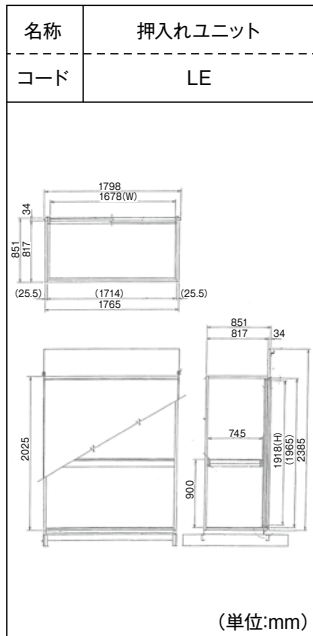

目的に応じて選べる多彩なオプション。
現場のニーズに合わせて最適なユニット
が組み合わせられます。

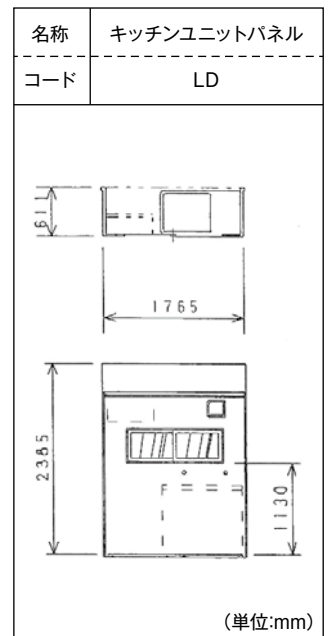
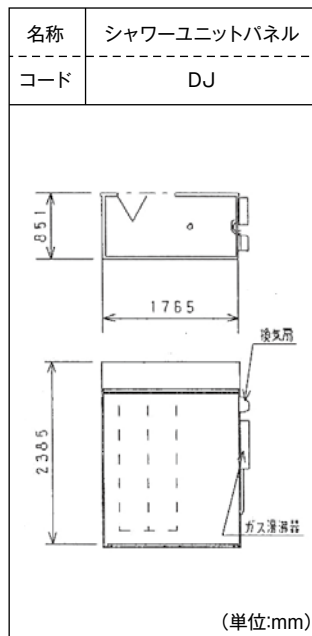
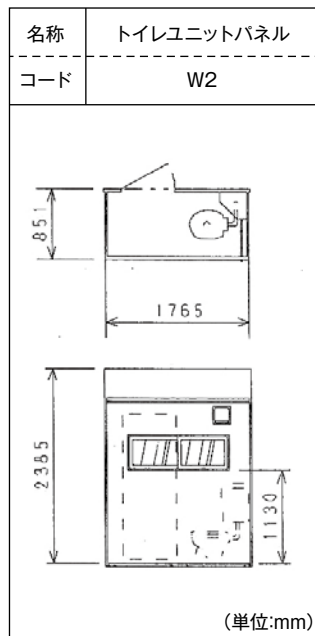
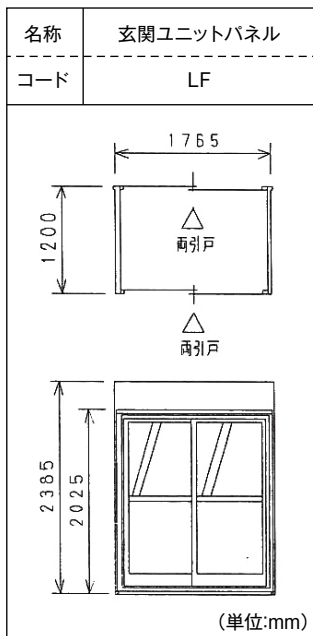

23-2 倉庫ハウス (1.5坪) CAK151SK

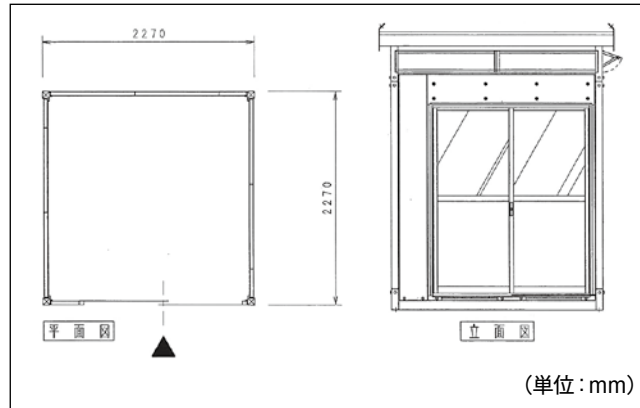

メーカー	富士重工ハウス(株)
商品コード	4L

23-3 倉庫ハウス (2.2坪) CAK221SK

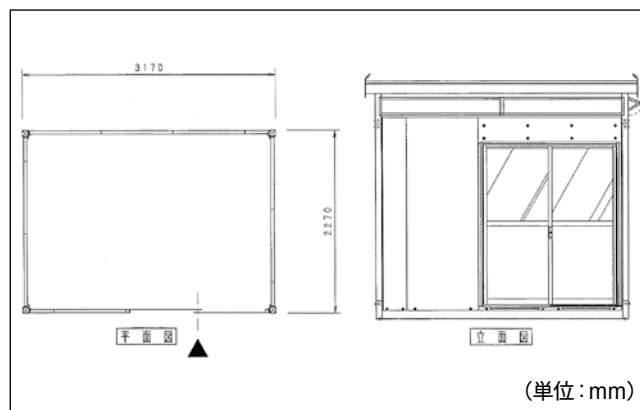

メーカー	富士重工ハウス(株)
商品コード	5L

ハウス

23-4 一坪シャワーハウス FC103KD

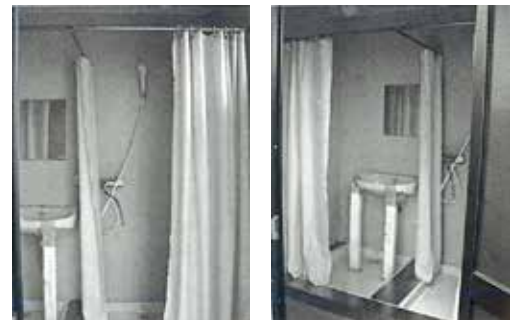
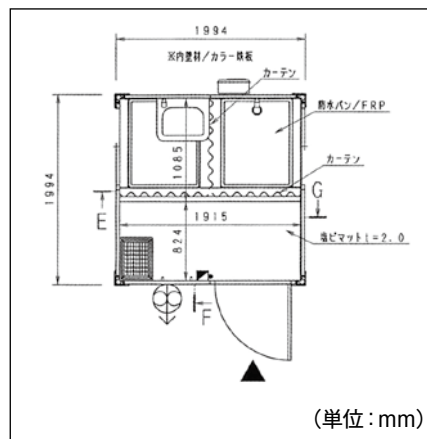

メーカー	富士重工ハウス(株)
商品コード	W7

23-5 一坪倉庫 シャッター付 FC-103R

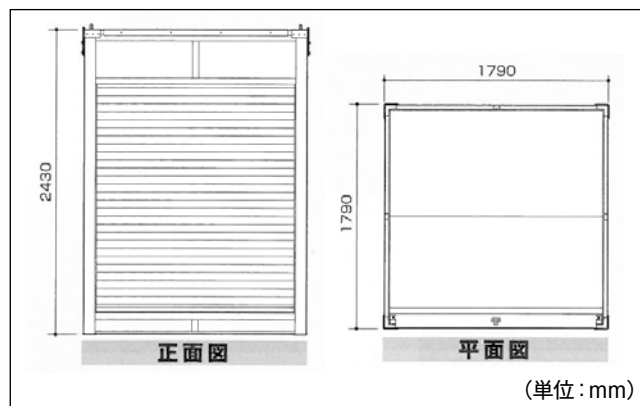

メーカー	富士重工ハウス(株)
商品コード	W8

23-6 コンテナハウス FC103U

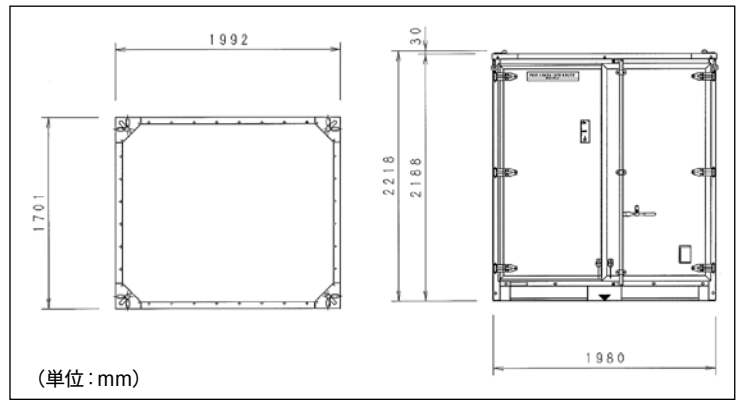

メーカー	富士重工ハウス㈱
商品コード	WP

23-7 コンテナハウス (ミニ)

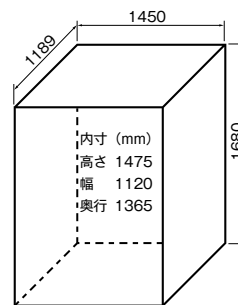

メーカー	(株) イーエムムメラ
サイズ (mm)	高さ 1680×幅 1450×奥 1189
重量	-
商品コード	4Z

23-8 ガードマンBOX CAG081

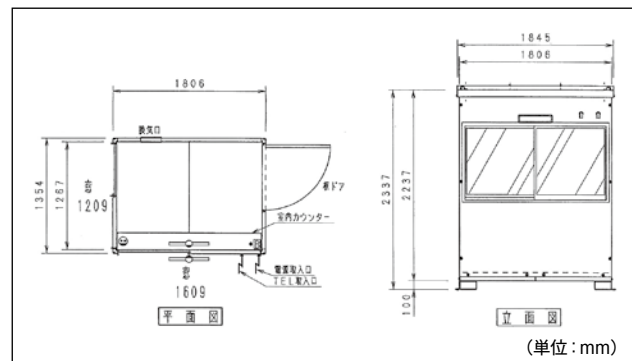

メーカー	富士重工ハウス㈱
商品コード	WR

23-9 屋外手洗いユニット HW-12B



メーカー	(株)ハマネツ
外寸 H×L×W(mm)	1,450×655×1,000
商品コード	W4

23-10 連棟式ハウス 2.7坪 CAN272H

23-11 連棟式ハウス 3坪 CAN312H



メーカー		富士重工ハウス㈱	
型式	CAN272H	CAN312H	
諸	面積(mm ²) [坪]	8.9(2.7)	10.2(3.1)
	全幅(mm)	2350	2200
	全長(mm)	4060	4960
	全高(mm)	2700	2700
	全高(折畳み時)(mm)	540	
元	室高(mm)	2335	2335
	重量(kg)	930	1015
構造		軽量鉄骨ラーメンユニット構造	
屋根	屋根材	ルーフデッキ(ガルバリウム鉄板) 0.5t	
	断熱材	ウレタンシート 18t(MVSS302合格)	
	天井材	化粧合板(インブルー柄) 2.5t	
パネル	外板	垂鉛メッキ エンボスカラー鋼板 (DR323/艶クリーム色) 0.25t	
	断熱材	硬質発泡ポリウレタン 30t	
	内壁材	化粧合板	
	窓	YKK 3SH1609(ブラウン)×2ヶ	
	雨引戸	YKK 3SH1618(ブラウン)×1ヶ	
	その他	入電孔/電話孔 TLエルボ×2ヶ 換気扇 20cm	
	床	床板材 塗装耐水合板12t	
電気	蛍光灯(インバータ)	40Wダブル×1ヶ	40Wダブル×2ヶ
	スイッチ	集中スイッチ×1ヶ(柱付)	
	コンセント	1口コンセント×1ヶ、2口コンセント×2ヶ	
	ブレーカ	NFB20A×1ヶ(サイドパネル付)	
商品コード	WG	WF	

外寸図 (単位: mm)

商品コード	(WG)	(WF)
ハイタイプ(H) 高さ 2700	CAN272H/2.7坪	CAN312H/3.1坪
標準幅 2170 広 幅 2320		



施工例

23-12 更衣室



メーカー	みのる化成株
サイズ (mm)	高さ 2140× 幅 850× 奥 1125
重量	-
商品コード	GV



施工例



24-1 ロータリーポンプ OKG-05MS



メーカー	岡三機工(株)
輸送能力(m)	水平75 垂直25
動力	0.75kW 単相100V
吐出能力(60Hz)(ℓ/min)	3.6~12
寸法(巾×長さ×高さ)(mm)	435×1,030×730
ホッパー容量(ℓ)	38
重量(kg)	90
商品コード	9Q

24-2 ニューロータリーポンプ OKP-07ME



メーカー	岡三機工(株)
吐出量(ℓ/分)	min5~max12
吐出圧(MPa)	max1.3
ポンピングチューブ(M)	OKASAN10M(25φ×700mm)
ローラー数	2
ホッパー容量(ℓ)	27(80%相当)
動力	400W 単相AC100V~120V
変速方式	インバーター
電圧(A)	定格16.1
寸法(W×D×H)(mm)	480×910×560
重量(kg)	55(ケーブル10m付き)
商品コード	6Q

24-3 ニューロータリーポンプ OKG-10ME-100V-28S



メーカー	岡三機工(株)
吐出量(ℓ/分)	min5~max12.5
吐出圧(MPa)	max1.75
ポンピングチューブ(mm)	OKASAN28S(30φ×650)
ホッパー容量(ℓ)	30(80%相当)
動力	750W-4P
電源電圧	単相AC100V~120V定格16.1A/60Hz
寸法(幅×奥行×高さ)(mm)	580×945×625
重量(kg)	65(70*)ケーブル10m付き
商品コード	8G

*トップランナー制度(IE3)対応モーターの場合

24-4 ロータリーポンプ OKG-35E



メーカー	岡三機工(株)
動力	3.7kW
変速方式	インバーター
吐出量(ℓ/分)	min2.3~max45.0
吐出圧(MPa)	max3.5
ポンピングチューブ	OKASAN35(40φ×1250L)
電源電圧	三相AC200V
定格(A)	インバーター出力定格 16.4
寸法(巾×奥行×高さ)(mm)	680×1,365×815
重量(kg)	266
商品コード	BZ

24-5 ニューロータリーポンプ OKG-60ME-L7.5KW



メーカー	岡三機工(株)
吐出量(ℓ/分)	min9~max110
吐出圧(MPa)	max3.0
電源電圧(V)	三相AC200
定格(A)	インバーター出力定格33
寸法(幅×奥行×高さ)(mm)	690×1350×1055
重量(kg)	445
商品コード	RT

*5速メモリ機能付ワイヤレスリモコン OKR-SX30-0949

地盤改良機類

24-6 無線リモコン OKR-SX30-0949



メーカー	岡三機工機	
電源	送信ユニット	単3乾電池 3本(アルカリ乾電池推奨)
	受信ユニット	単相AC100V~200V
電送・通信仕様	ARIB STD-T67準拠	429.2500~429.7375MHz 12.5kHz セパレーション40波 40波を8グループに分けて運用 1システムでは5波のうちより1波を自動選局
通信距離(m)	約200~500(周囲の電波状況と見通しによる)	
用途	岡三機工製ニューロータリーポンプのリモートコントロール用	
寸法(mm)	送信ユニット	約160×55×31
	受信ユニット	約210×330×120
重量	送信ユニット	約150g
	受信ユニット	約5.3kg
商品コード	DT	

24-7 無線リモコン OKR-A



メーカー	岡三機工機	
品名	送信ユニット	OKR-□-T
	受信ユニット	OKR-□-R
電源	送信ユニット	単3乾電池2本
	受信ユニット	単相AC100V
通信距離(m)	見通し約100	
用途	岡三機工ニューロータリーポンプおよびドライウェットスーパーリモートコントロール用	
寸法(mm)	送信ユニット	W125×D75×H60
	受信ユニット	W175×D125×H60
重量(g)	送信ユニット	約700
	受信ユニット	約1500
商品コード	DH	
リモコン形状	AP20A引掛 3点スイッチ	

24-8 三連プランジャーポンプ MG-3REN10H



メーカー	鉦研工業機
方式	三連プランジャーポンプ
ストローク長(mm)	60
ストローク数(spm)	385~85
プランジャー径(mm)	50
吐出量(ℓ/min)	135~30
吐出圧力(kgf/cm ²)	max.60 注1)
吸込口径(mm)	50(2in)
吐出口径(mm)	32(1 1/4in)
原動機	11kW-6P 標準モーター 200V 60Hz
全体寸法(L×W×H)(mm)	1600×670×1250
総重量(kg)	約560
備考	吐出量の調整はインバーターによる無段変速 吐出量は、容積率100%を示す
商品コード	NL

注1)最高吐出圧力は設定周波数(吐出量)の領域により異なります。上限圧力以上の使用は、施工中のポンプ停止(インバーター保護機構による)あるいは、モーターの焼き付きを引き起こしますので絶対に行わないでください。吐出量-吐出圧力特性曲線を参照し、上限圧力を確認して下さい。

24-9 モルタルポンプ PA-3H



メーカー	東邦地下工機機
型式	油圧作動単筒複動ピストンポンプ
水筒ピストン径(mm)	90
水筒ピストンロッド径(mm)	30
油筒ピストン径(mm)	50
油筒ピストンロッド径(mm)	25
衝程(mm)	150
最大吐出量(60Hz)(ℓ/min)	65
最大吐出圧力(kgf/cm ²)	30(2.9MPa)
吐出口径(mm)	25
吸入口径(mm)	32
重量(kgf)	80
寸法(L×W×H)(mm)	945×370×460
商品コード	NU

油圧ユニット

オイルポンプ型式	可変容量ピストンポンプ
最大吐出量(60Hz)(ℓ/min)	22
最大吐出圧力(kgf/cm ²)	140(13.7MPa)
動力	5.5kW-4P
タンク油量(ℓ)	60
重量(油入)(kgf)	200
寸法(L×W×H)(mm)	830×480×675

24-10 グラウトポンプ SG-30SV-e



メーカー	機ワイビーエム
ストローク(mm)	100
プランジャー径(mm)	100
最大吐出圧力(MPa)	2.5
常用吐出圧力(MPa)	2.0
理論吐出量(L/min)	(90)~467
ポンプ回転数(min ⁻¹)	(37)~198
インバーター周波数調整範囲(Hz)	(12)~60
吸入口径(mm)	63
吐出口径(mm)	50
モーター出力(kW)	22-4P(インバーター制御)
電圧(V)	200
外形寸法(L×W×H)(mm)	2000×1250×1062
質量(kg)	1670
商品コード	QY

地盤改良機類

24-11 グラウト用リモコン (無線式) AMR-1



メーカー		(株)アマンガ	
送信機	寸法・重量	196L×64W×48D (筐体のみ)・480g(電池を含む)	
	充電機寸法・重量	60L×44W×41D・180g	
	電源	4.8V 700mAh充電式電池パック (応急時使用のJIS単3×4本カセットはオプション)	
	電池連続使用時間	電源入り時間合計10時間以上	
	充電時間	約10時間 (付属の充電アダプターにて) (急速充電約90分オプション品)	
	送信出力	429MHz帯、出力は10mW以下	
受信機	寸法・重量	259L×276W×61D (取付脚は含まず)・3.4kg	
	電源(V)	AC100V~220V ±10% 50/60Hz	
	到達範囲	約300m程度 (到達距離は、使用環境により異なります)	
	使用温度範囲	-10℃~+60℃	
商品コード		R3	

受信機と送信機は見通しの良いところに設置してください。また送信機・受信機は防滴仕様のため、直接水のかからないようなどころへ設置してください。(直接水等かけると故障の原因となります。)
※仕様は製品改良のため予告なく変更する場合がありますので、御了承ください。

24-12 高速グラウトミキサー OKZ-100N



メーカー	岡三機工機
動力	AC200V 3.7kW
ミキサー部容量(ℓ)	175
推奨混練量(ℓ)	50~100
羽根	OKASAN-RING 4枚羽根
回転数(60Hz)(rpm)	1,000
寸法(巾×奥行×高さ)(mm)	805×1,390×895
重量(kg)	210
商品コード	7Q

24-13 グラウトミキサー MIX-200

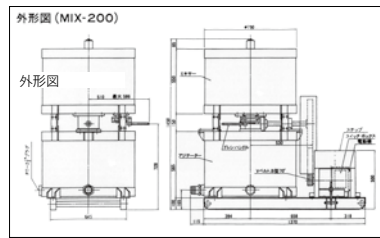

メーカー	日本建設機械商事(株)
槽容量(L)	250×2
槽径(mm)	770
槽深(mm)	550
攪拌容量(L)	200×2
翼回転数(r.p.m)	180
吐出管径(mm)	63
動力(KW)	2.2
寸法(L×W×H)(mm)	1485×900×1450
本体重量(kg)	300
商品コード	QN

24-14 ミキシングプラント 500L NKM-500



メーカー	日本建設機械商事(株)	重量	1,300		
ミキサー	攪拌容量(m³)	0.5	水計量装置(kg)	130	
	槽容量(m³)	0.72		ミルク落し弁	150A/バタフライ弁(手動)
	馬力	3.7KW×1/20ギヤードモーター		ミルク送り出し口径	50A JIS 5K
	回転数(r.p.m)	55		ドレンバルブ	50A/バタフライ弁(手動)
アンテータ	攪拌容量(m³)	1.0	水供給口径	3B	
	槽容量(m³)	1.23	セメント投入口径(mm)	φ300(ノズル外径)	
	馬力	1.5KW×6Pモーター	エア抜口径	3B(ソケット)	
寸法	回転数(r.p.m)	14	混和剤口径	1B(ソケット)	
	本体(mm)	1861×1760×1931	水計量測定範囲(ℓ/min)	60~500	
	水計量装置(mm)	700×500×1310	商品コード	NV	

24-15 ミキシングプラント 2000L SKF-2000A-II

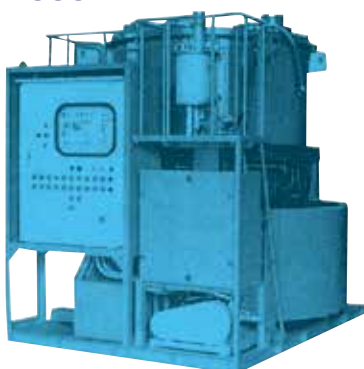

メーカー	日本建設機械商事(株)	
名称	上下2槽全自動形	
製造能力(m³/Hr)	24	
ミキサー	攪拌容量	1.0
	槽容量	1.4
	セメント投入口径(mm)	φ200
アンテータ	攪拌容量	2.4
	槽容量	2.8
	駆動馬力(減速機付)(kW-P)	1.5~6
水計量	80A 電磁流量計 60~2,000/min	
セメント計量	計量はサイロの計量器にて計量、投入は連動して自動投入方式	
混和剤計量(起泡剤)	計量タンクによる電極棒計量 20	
混和剤ポンプ	0.75kW 25 /min	
コンプレッサー(kW-P)	0.45~4	
制御盤(全容量)(kW)	83.5	
機体寸法(L×W×H)(mm)	3,350×2,090×2,465	
総重量(kg)	3,200	
商品コード	N8	

※ミキシングプラント全自動タイプに関しては直接営業所へお問い合わせ下さい。

24-16 地盤改良計測装置 DSR-500E3-RB



ディスプレイボックス



計測盤

メーカー	東都電機工業(株)
深度(m)	0.00~50.00
速度(m/min)	0.00~4.00
回転数(rpm)	0.0~100
瞬時流量(1)(L/min)	0.0~400.0
瞬時流量(2)(L/min)	0.0~400.0
積算流量(1)(L)	1L/1バルス
積算流量(2)(L)	1L/1バルス
電流値(A)	0.0~1000.0
商品コード	QE

24-17 モルタル流量計(ハンディタイプ) FMA-4000



メーカー	東都電機工業(株)
モルタル流量 測定範囲(切替式)(L/min)	0~200、0~400
エアモルタル流量 測定範囲(切替式)(L/min)	0~500、0~1000
注入圧力 測定範囲(切替式)(MPa)	0~2、0~4
モルタル流量積算値(カウント単位)	5桁(99999 L)(1L毎)
エアモルタル流量積算値(カウント単位)	5桁(99999 10L)(10L毎)
流量プリセット	4桁(9999L)
測定精度	±1% F.S.
第1ペン	赤(流量)
記録計 第2ペン	緑(圧力)
プロッターペン	紫(印字)
チャート紙	有効幅:100mm、全長:8m
チャート送り速度(mm/h)	120
デジタル記録	コンパクトフラッシュ(CF)カード(CSV形式)
口径(A)	50
電源(V)	AC100~240
使用環境(温度・湿度)	0~50℃、20~80%RH
消費電力(VA)	300
商品コード	Q6

24-18 流量計 HR120(ハンディータイプ) HRC-120K



メーカー	明昭(株)	
測定定格	流量(L/min)	0~60
	圧力(kg/cm ²)	0~60
精度	最大定格値の±1%	
積算流量(L)	0~99999	
プリセットカウンター(L)	1~999 定量ステップマーカー及びブザー鳴動	
開始スイッチ	注入の開始時押下、ペン始動記録積算開始	
中断スイッチ	注入の中断時押下、ペンの0位置へ移動、 チャート送りの停止	
完了スイッチ	一孔規定注入量の終了時押下 注入積算量の印字、施工年月日の印字 チャート番号の印字、記録計番号の印字	
定刻印字	注入開始後、正時毎に印字 (チャート送り速さ、定格、ペン色)	
手動ステップ	プリセットカウンターが規定量に 満たない注入状況時押下	
記録用ペン	第1ペン:赤……流量 第2ペン:緑……圧力 プロッターペン:紫……印字	
チャート紙	※日本薬液注入協会規格 100mm、60区分、全長8m	
電源(60Hz)(V)	AC200 ±20	
使用温湿度	0℃~50℃ 20~80%RH	
寸法(W×D×H)(mm)	記録部	検出部
	210×390×250	240×165×294
重量(kg)	約13	約14
商品コード	HU	

※複相用切替バルブ オプションあります。

24-19 アジテータホッパー90リットル OKH-A90

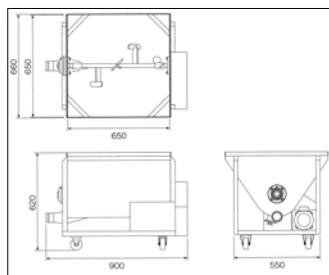

メーカー	岡三機工(株)
ホッパー容量(枠下)(L)	90
動力	400W-4P
電源電圧(V)	三相AC200
定格	2.05A:60Hz
吐出口径	50G
寸法(幅×奥行×高さ)(mm)	660×900×620
重量(kg)	90
電源コード	コード長5m 電源スイッチ及びプラグ付
商品コード	QX

地盤改良機類

24-20 グラウト用ホッパー (200ℓ)

メーカー	岡三機工(株)
商品コード	NW



付属



24-21 グラウト用ホッパー (80ℓ)

メーカー	岡三機工(株)
商品コード	NX

24-22 カッター付ホッパー 500t

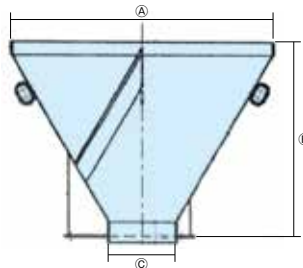

メーカー	日本建設機械商事(株)	
幅(mm)	①	1,000
高さ(mm)	②	754
吐出口(mm)	③	267.4
商品コード	N9	

24-23 簡易水量計 OKM-350



メーカー	岡三機工(株)	
計量範囲(ℓ)	7~45	
目盛分解能(ℓ)	0.1	
適応流体	清水	
流体温度(℃)	0~+50(氷結しないこと)	
寸法	タンク部(φ×H)(mm)	370×650
	水平架台使用時 最大(φ×H)(mm)	930×2,055
	水平架台使用時 最小(φ×H)(mm)	760×1,595
重量	タンク部(kg)	14
	水平架台使用時(kg)	30
商品コード	8Q	

24-24 冷水供給機4.65KW RSK1500F

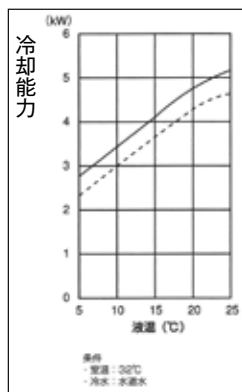

メーカー	オリオン機械(株)	
性能	冷却能力(60Hz)(kW)※1	4.65
	使用周囲温度範囲(℃)	5~40
	使用温度範囲(液温)(℃)	5~25
電気特性	電源(V(Hz))	220±10%(60)
	消費電力(60Hz)(kW)※1	2.1※2
	電源容量(kVA)	3.5
外形寸法(高さ×奥行×幅)(mm)	600×500×650	
製品質量(乾燥質量)(kg)	約70	
必要水槽容量(L)	60以上	
商品コード	5P	

24-25 冷水供給機2000リットル(エコ) OKM-C2000-ECO



メーカー	岡三機工(株)	
冷却能力(60Hz)(kW)	12.5	
タンク容量(L)	2000(メインタンク1800・サブタンク200)	
最小運転水量(L)	100(サブタンク内に必要)	
サブタンク運転下限水量(L)	50	
メインタンク運転下限水量(L)	80	
サブタンク温度設定範囲(℃)	10	
使用周囲温度	冷却運転(夏期) 40℃以下 ただし連結・結露しないこと	
動力電源(60Hz)(V)	三相AC200	
消費電力合計(kw)	8.0	
定格電流合計(A)	24.4	
寸法(W×D×H)(mm)	2150×1450×1465(本体1400)	
乾燥重量(kg)	1200	
その他	100V電源 単相100V 1KVA 設定時間後ONタイマー 工場出荷時設定レンジ 1H~3H	
商品コード	7P	

※エンジン発電機の容量は、冷却運転時25KVA以上としてください。

※上記写真・数値等は参考値です。一部仕様やメーカー違いの商品となる場合があります。あらかじめご了承ください。

24-26 タッチパネル式水量計 OKM-50L

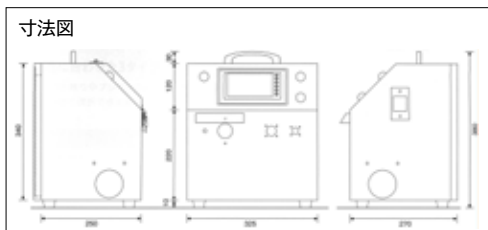

メーカー	岡三機工株
計測流量範囲(ℓ/分)	10.0~50.0
最小設定値(ℓ)	5.00
最大設定値(ℓ)	100.00
最大積算値(ℓ)	999.99
表示分解能(ℓ)	0.01
接続口径(A)	25
適応流体	清水(流体伝導率50μS/cm以上)
流体温度	0~+60℃(氷結しないこと)
使用圧(水圧)	最大1.0MPa
使用周囲温度(℃)	0~+50℃
使用周囲湿度	85%RH以下(結露しないこと)
電源電圧	AC100V/60Hz
消費電力	50W以下(水中ポンプ除く)
水中ポンプ用電源	AC100V 起動電流7A以下
寸法(幅×奥行×高さ)(mm)	325×290×380
重量(kg)	16.5
商品コード	XS

24-27 PH処理機 (100V) TPC-0103G-63

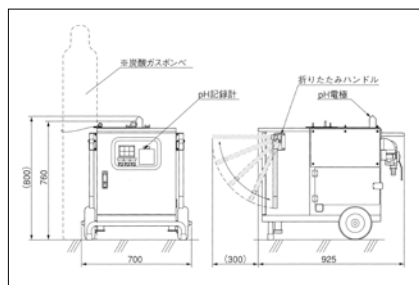

メーカー	株式会社鶴見製作所	
原水pH値	pH8~11.0	
制御方法	炭酸ガス+ON-OFF制御	
処理能力	1~3m ³ /h	
処理水pH値	7.0±1.0(目標)	
吸い込み揚程(m)	最大5	
吸引攪拌ポンプ(W)	480	
炭酸ガス圧力調整器(W)	190	
pH記録計	感圧打点式	
pH電極	ガラス電極内蔵浸漬型ホルダ	
配管口径	原水吸引口25Aホース口	
	処理水出口50Aホース口(自然放流)	
必要電源	単相100V 670W	
質量(kg)	乾燥時	110
	運転時	180
商品コード	QL	

※処理能力は原水水质により増減があります。

地盤改良機類

24-28 地盤改良専用分電盤



メーカー	マチダテクノ(株)
商品コード	KE

地盤改良機類

グラウトホース・G型ジョイント部材



種類	モルタルホース
寸法(mm)	[10M] 40φ×10000
	[10M] 50φ×10000
許容圧力(MPa)	2.0以下



種類	G型
寸法	40G
	50G
許容圧力(MPa)	2.9以下

グラウト・PCグラウトシステム例

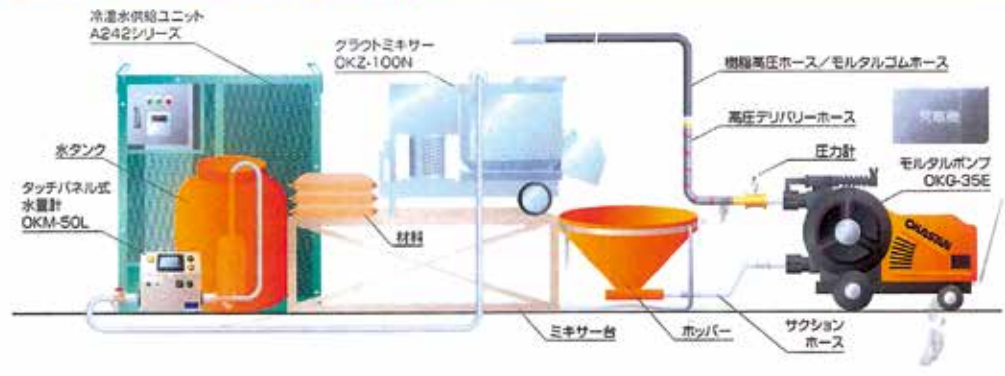

地盤改良工事



地盤改良機類

25-1 レベル (水平を測る・高低差を測る)



水平(レベル)出しや高低差測定など、広い範囲で用いられます。

十三脚(当社のレンタルなら金属製を付属)
+スタッフ(ユーザー様が用意)

◎自動レベル(オートレベル)

測る人が目で覗く(作業員2名)



水平(レベル)出しはもちろん、床掘り・根切り作業など土工での高さ出し、また室内工事(サッシ・設備・電気)などでも活躍します。

十三脚(当社のレンタルなら金属製を付属)

◎レーザーレベル(レベルプレーナー)

受光器で測る(作業員1名)



標尺の値の読み違いなど観測ミスを極力防げます。造成工事や歩助整備などで活躍します。簡易的に距離も表示する優れモノ。

十三脚(当社のレンタルなら金属製を付属)
+バーコードスタッフ(専用品・レンタルに付属)

◎デジタルレベル

ピンを合わせてボタンを押すだけ(作業員2名)

25-2 トランシット (角度を測る、通り・立ちを見る)



主に開削工事の通り出しや建築工事の鉄骨建てかた(柱の立ち)で活躍します。

十三脚
(当社のレンタルなら金属製を付属)

◎電子セオドライト

距離は測れない(作業員2名)

25-3 光波距離計 (角度、通りを測る・距離を測る・座標を測定する)



角度(鉛直角・水平角)と距離を同時に測定することの出来る、建設現場で最も重要かつ便利な測量機です。

十三脚
+プリズム(光を反射する鏡)

※三脚・プリズムどちらも当社のレンタルなら付属します。

◎トータルステーション

距離が測れる(作業員1~2名)

25-4 三脚の種類

(当社の測量機レンタルに付属しております)



◎レベル用 金属製三脚

三脚の頭部が球面になっており、細めのネジです。



◎トランシット・トータルステーション用 金属製三脚

三脚の頭部が水平になっており、太めのネジです。

25-5 トータルステーション用 プリズムセット

(当社のトータルステーションレンタルに付属しております)



※付属品内容

- ・プリズム本体
- ・ピンボール 3本
- ・自立固定用スタンド

タイヤシャボ

26-1 タイヤシャボ V3-6



メーカー	ヤンマー建機株式会社	
総排気量 (cc)	1642	
定格出力 (kW/min ⁻¹)	22.6	
燃料タンク (ℓ)	55	
作業性能	バケット容量/幅 (m ³ /mm)	0.4/1570
	常用荷重 (kN (kg))	6.9 (700)
寸法	全長 (バケット地上) (mm)	4015
	全幅 (車体) (mm)	1570
	全高 (バックミラー上端) (mm)	1850
商品コード	EE	

26-2 タイヤシャボ (標準)

910H



メーカー	CAT	
運転質量 (kg)	6530	
バケット容量 (m ³)	1.3	
常用荷重 (kg)	2160	
主要寸法	全長 (mm)	6230
	全幅 (車体) (mm)	2185
	全幅 (バケット) (mm)	2300
	全高 (キャノピ上端まで) (mm)	3070
エンジン 定格出力 (kW)	63 (86PS)	
容量 燃料タンク (軽油) (ℓ)	120	
商品コード	EC	

26-3 タイヤシャボ (マルチ)

910GII



※写真は標準仕様

メーカー	CAT	
運転質量 (kg)	6500	
バケット容量 (m ³)	1.1	
常用荷重 (kg)	2160	
主要寸法	全長 (mm)	5940
	全幅 (車体) (mm)	2185
	全幅 (バケット) (mm)	2300
	全高 (キャノピ上端まで) (mm)	3060
エンジン 定格出力 (kW)	63 (86PS)	
容量 燃料タンク (軽油) (ℓ)	120	
商品コード	ED	

26-4 タイヤシャボ (標準) 4次排

910K



メーカー	CAT	
運転質量 (kg)	6920	
バケット容量 (m ³)	1.3	
常用荷重 (kg)	2400	
主要寸法	全長 (mm)	6225
	全幅 (車体) (mm)	2185
	全幅 (バケット) (mm)	2320
	全高 (上端まで) (mm)	3035
エンジン 定格出力 (kW)	72	
容量 燃料タンク (軽油) (ℓ)	160	
商品コード	EV	

※上記写真・数値等は参考値です。一部仕様やメーカー違いの商品となる場合があります。あらかじめご了承ください。

26-5 0.4用フォーク SPFB-V5DJ

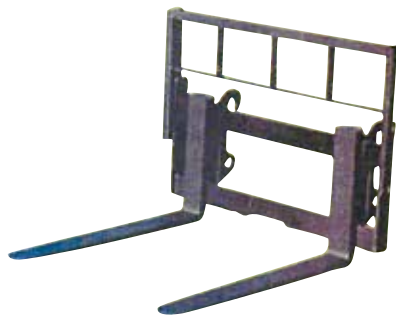

メーカー	株式会社丸久製作所
適応ローダ	V4-5 (A) V5-5 (A)
仕様 (mm)	作業幅1040×全高845×爪長1070
商品コード	E8

26-6 ベールグラブ BGMII-V503



メーカー	株式会社丸久製作所
適応ローダ	V3-6
適応ベール径 (mm)	900~1100
重量 (kg)	151
商品コード	EX

26-7 タイヤシャボ (マルチ) V3-7



メーカー	ヤンマー建機株式会社	
総排気量 (cc)	1642	
定格出力 (kW/min ⁻¹)	21.8/2500	
燃料タンク (ℓ)	55	
作業性能	バケット容量/幅 (m ³ /mm)	0.4/1570
	常用荷重 (kN (kg))	6.9 (700)
寸法	全長 (バケット地上) (mm)	4115
	全幅 (車体) (mm)	1570
	全高 (バックミラー上端) (mm)	2440
商品コード	EA	

タイヤ
シャボ

27-1 全自動タイヤ洗浄機 MTW-10型

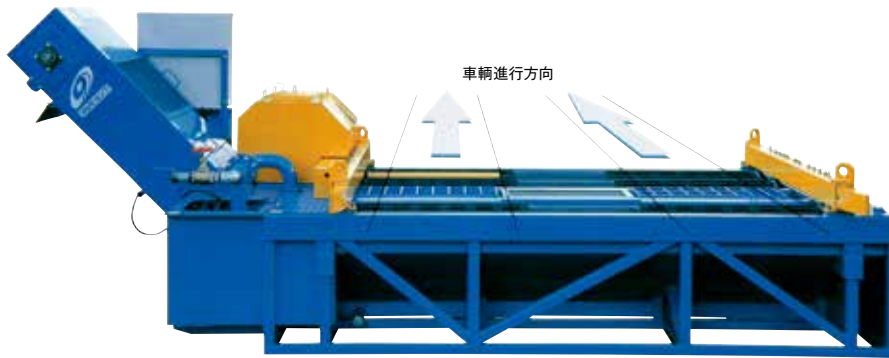

メーカー	株式会社鶴見製作所				
寸法 長さ×幅×高さ(mm)	5150×2080×1920				
使用水量	洗浄水循環使用のため1台あたり3ℓ~10ℓ補給(自動補給)				
使用電力	<table style="border: none;"> <tr> <td style="border: none;">ロール駆動モータ 2.2kW</td> <td rowspan="3" style="border: none; vertical-align: middle;">} 合計 8.1kW</td> </tr> <tr> <td style="border: none;">排泥コンベヤ駆動用モータ 0.4kW</td> </tr> <tr> <td style="border: none;">洗浄スプレー水用水中ポンプ 5.5kW</td> </tr> </table>	ロール駆動モータ 2.2kW	} 合計 8.1kW	排泥コンベヤ駆動用モータ 0.4kW	洗浄スプレー水用水中ポンプ 5.5kW
ロール駆動モータ 2.2kW	} 合計 8.1kW				
排泥コンベヤ駆動用モータ 0.4kW					
洗浄スプレー水用水中ポンプ 5.5kW					
洗浄車輛	大型車輛(10tダンプ・トラック)				
洗浄時間	待ち時間5秒+前輪15秒+待ち時間5秒+後輪15秒 合計40秒				
洗浄方式	ロール上でタイヤを回転させ、両サイドと下部からの高圧スプレー方式				
排泥方式	洗浄により機内に落ちた泥土は清澄剤投入により水と泥分に分離されコンベヤにて機外へ自動排出				
質量(重量)(kg)	3700				
商品コード	LA				



前輪の洗浄

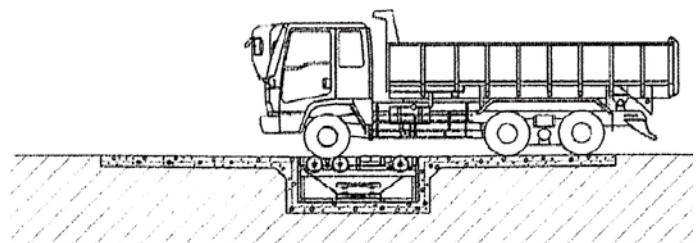

後輪の洗浄

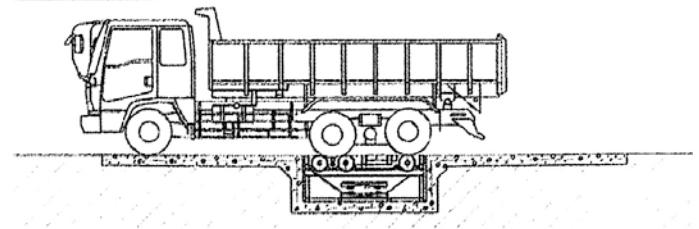

洗浄時の車両位置



※N値30以上の地盤土質にて施工願います。

スィーパー(掃除機)

28-1 工業用掃除機 NVC-S35L



メーカー	日動工業(株)
定格電圧(V)	100
定格周波数(Hz)	60
定格電流(A)	11.8
消費電力(W)	1140
風量(m ³ /min(max))	1.8
タンク容量(L)	35
連続使用時間(分)	30
電線長(m)	5
本体サイズ(mm)	W394×D426×H696
質量(kg)	10.7
商品コード	VK

28-2 軽便用掃除機 ES-2R



メーカー	エクセン(株)
清掃幅(mm)	715(サイドブラシ使用時)
清掃能力(m ³ /h)(3.5km/hの場合)	2,500
ダストケース容量(L)	20
ロールブラシ幅(mm)	460
本体折りたたみ寸法 L×W×H(mm)	740×700×330
質量(kg)	27
商品コード	VL

*質量にはサイドブラシは含まれません。

28-3 乾湿型掃除機 JX-6005



メーカー	三立機器(株)
モーター出力(kW)	1.1
電圧(V)	単相 100
最大風量(m ³ /min)	3.0
最大吸入圧(kPa)	31.4(3200mmHz ₀)
吸入仕事率(W)	422
タンク容量(ℓ)	14
重量(kg)	21
寸法 W×D×H(mm)	445×465×820
騒音値(dB)	77
商品コード	4F

28-4 タフポリッシャー TP-14



メーカー	岡三機工(株)
電源(V)	100
周波数(Hz)	60
消費電力(W)	1,200
ブラシ回転数	155~180
コード(m)	20
重量(kg)	31.2
商品コード	TP

28-5 集塵機 411(P)



メーカー	(株)マキタ
最大風量(m ³ /min)[m ³ /分]	8.7
最大真空度(kPa)	5
集じん容量(L)	100
電源(V)	単相100
電流(A)	11
消費電力(W)	1,050
質量(kg)	9.3
コード(m)	5
標準付属品	ホースコンプリート(2.5m/口元取付金具付) ダストバッグ
商品コード	VE

スイパー (掃除機)

28-6 可搬式集塵機

EJD1N



メーカー	荏原製作所
吸込口径(mm)	125
定格電圧(V)	単相100
定格周波数(Hz)	60
ファンモータ消費電力(W)	990
最大風量(m ³ /min)	12.5
最大静圧(kPa)	3.5
捕集効率	0.5μm×95%
設置場所	屋内
外形寸法(mm)	φ620×935H
本体質量(kg)	48.2
標準付属品	φ130吸込タクト(取付バンド付) 5m×1
商品コード	2V

28-7 充電式集塵機

VC864D



メーカー	株式会社マキタ
連続使用時間(目安)BL1860B(6.0Ah)	吸込み力“5”約50分/吸込み力“1”約2時間
吸込仕事率(W)	65
運転音(dB(A))	60
最大風量(m ³ /min)	1.3
最大真空度(kPa)[mm水柱]	9.8
集じん容量(L)	8
電源(V)	直流18+18V▶36V
質量(kg)(バッテリー含)	8.3
商品コード	TF

28-8 集塵機 (電動工具専用)

VC0840



※連動コンセント付

メーカー	株式会社マキタ
吸込仕事率(W)	220
運転音(dB(A))	61
最大風量(m ³ /min)	1.9
最大真空度(kPa)[mm水柱]	26[2.650]
集じん容量(L)	8
電源(V)	単相100
電流(A)	11
消費電力(W)	1050
質量(kg)	7.4
商品コード	VT

スイパー
(掃除機)

29-1 チェア型ゴンドラ

自重わずか30kg。軽量・超小型。

直径550mmのマンホールでも分解せずに搬入可能。塗装作業、ビル外窓の洗掃、タワーや鉄塔などの現場、狭い場所での部分補修などに最適。使用範囲の広い1人乗りゴンドラです。

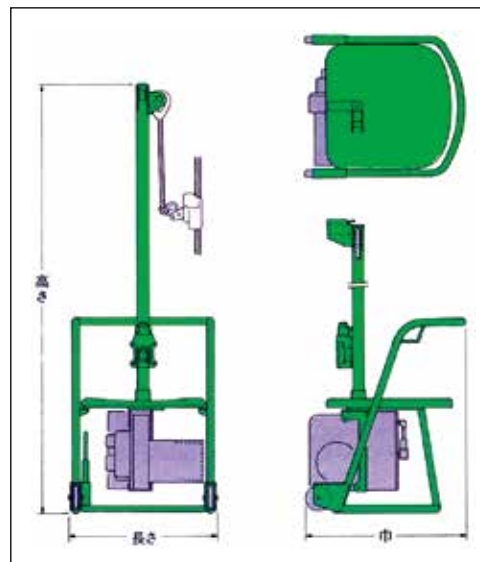

メーカー	日本ビソー(株)	
型式	BCA	BIA
長さ(mm)	437(437)	537
巾(mm)	490(460)	494
高さ(mm)	1,266(627)	1,418
自重(kg)	30	41
積載荷重(kg)	100	100
商品コード	BT	

- ()内は支持パイプ取り外し時の寸法です。
- 自重にはワイヤロープの重量を含みません。

29-2 ゴンドラMED-90 MED-90ZA

29-3 ゴンドラMED-180 MED-180

29-4 ゴンドラMED-360 MED-360

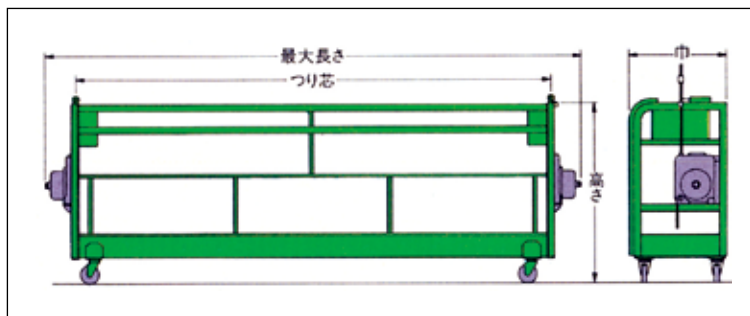

メーカー	日本ビソー(株)		
型式	MED-90ZA	MED-180	MED-360
最大長さ(mm)	1,276	2,176	3,976
つり芯(mm)	936	1,836	3,636
巾(mm)	673	673	673
高さ(mm)	1,311	1,311	1,311
自重(kg)	205	225	270
積載荷重(kg)	300	300	300
商品コード	4M	MU	BS

- 自重にはワイヤロープ50mの重量を含みます。

29-5 ゴンドラMEF-180 中吊りタイプ MEF-180

29-6 ゴンドラMEF-360 中吊りタイプ MEF-360

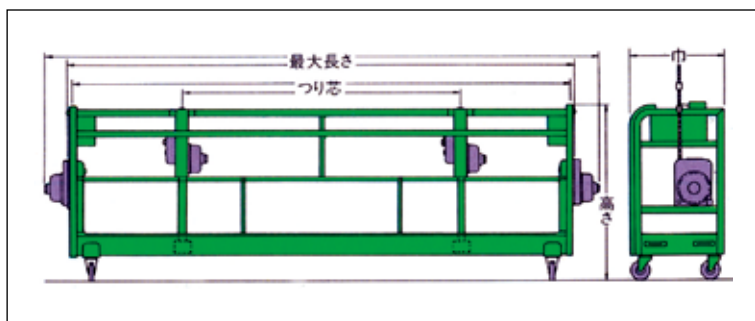
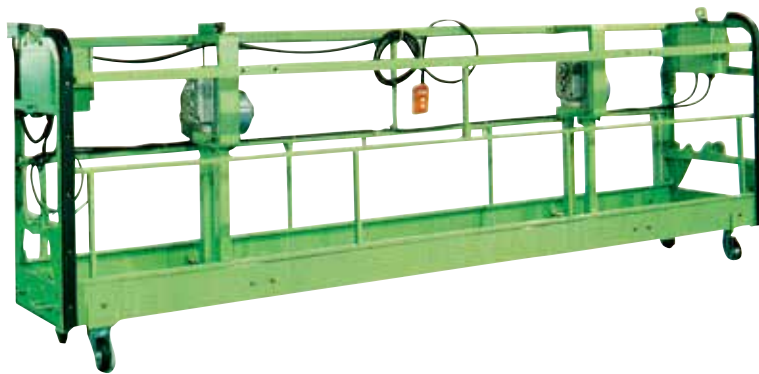

メーカー	日本ビソー株式会社	
型式	MEF-180	MEF-360
最大長さ(%)	2,176/1,933	3,976/3,733
つり芯(%)	1,836/1,100	3,636/2,000
巾(%)	673	673
高さ(%)	1,313	1,313
自重(kg)	284	340
積載荷重(kg)	300	300
商品コード	3M	2M

●自重にはワイヤロープ50mの重量を含みます。

ワイヤロープの点検

①イ. ワイヤロープ1よりの間において素線（フィラ線を除く）の数の10%以上の素線が切断していないこと。

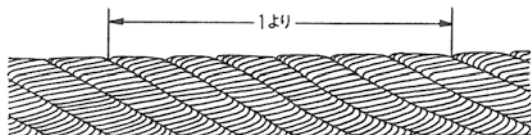

ロ. 直径の減少が公称径の7%を超えていないこと。

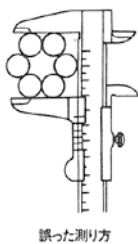
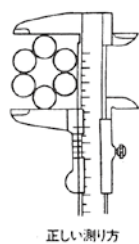

ハ. キンクしていないこと。



ニ. 著しい形崩れ又は腐食がないこと。

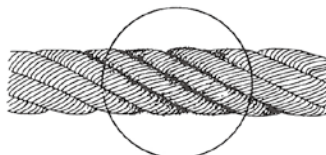

②給油が適正であること。

③著しく砂、ほこり等がついていないこと。

●台付けワイヤロープのクリップが正しく取付けてあるかを確認する。

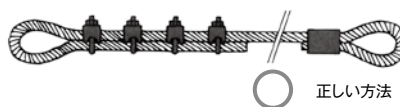

※ワイヤクリップ取付け完了後つり下げワイヤロープを接続し、ゴンドラを30cm位つり上げ、台付けワイヤロープに荷重をかけて緊張させた後に再度ワイヤクリップの増締めを行う。

30-1 仮設トイレ (便器交換可能)



メーカー	株式会社建機カミーノ	株式会社建機カミーノ
型式	KZU	KZS
仕様	簡易水洗ポンプ式	簡易水洗ポンプ式
用途	大小兼用	小専用
質量 (kg)	90	95
ポンプ吐出量 (cc)	280	280
水タンク容量 (L)	100	100
便タンク容量 (L)	450	450
商品コード	WV・WX	WV・WX

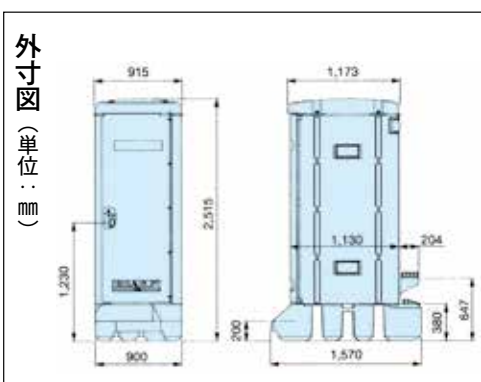

本体を改造することなく便器を交換することで、仕様を変更できます。

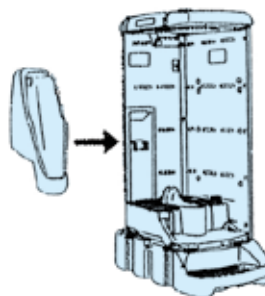

30-2 仮設トイレ (便器交換可能)

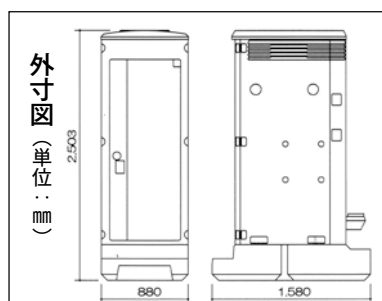

メーカー	みのる化成株		
型式	MET2-KWRP	MET2-KYRT	MET2-KDFRP
型名	簡易水洗和式樹脂	簡易水洗洋式陶器	簡易水洗小用FRP
水タンク容量 (L)	70	40	
便タンク容量 (L)	300		
商品コード	WZ		

30-3 仮設トイレ (洋式)

KZY

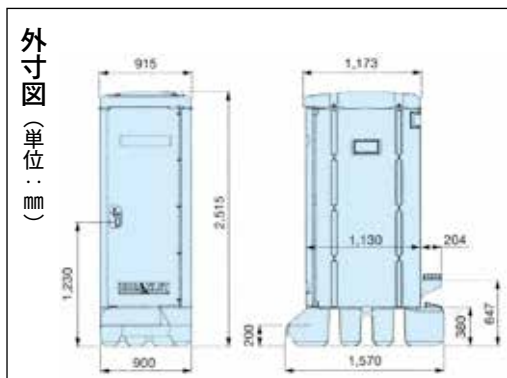

メーカー	株式会社建機カミーノ
仕様	簡易水洗ポンプ式
用途	洋式専用
質量 (kg)	110
ポンプ吐出量 (cc)	280
水タンク容量 (L)	95
便タンク容量 (L)	450
商品コード	W1

30-4 水洗式トイレ (洋式)

KMY

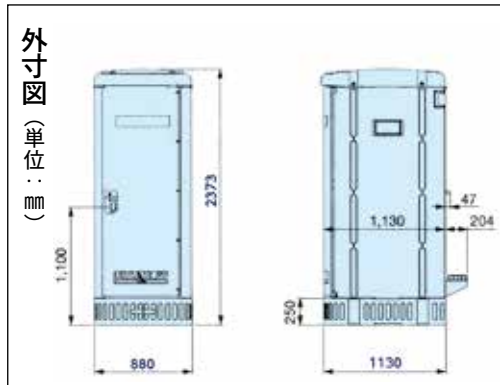

メーカー	㈱日立建機カミーノ
仕様	水洗水道直結
用途	洋式専用
質量 (kg)	90
商品コード	W3

30-5 水洗式トイレ (洋式)

MET2-SYLT

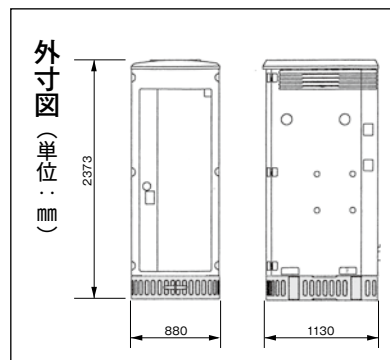

メーカー	みのる化成㈱
仕様	和式水道直結
用途	本水洗洋式陶器
質量 (kg)	95
商品コード	W3

30-6 水洗式トイレ和式

KMU

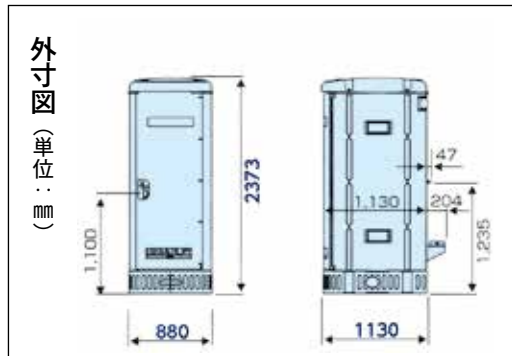

メーカー	㈱日立建機カミーノ
仕様	水洗水道直結
用途	大小兼用
質量 (kg)	90
商品コード	WS

30-7 水洗式トイレ和式

MET2-SWLT

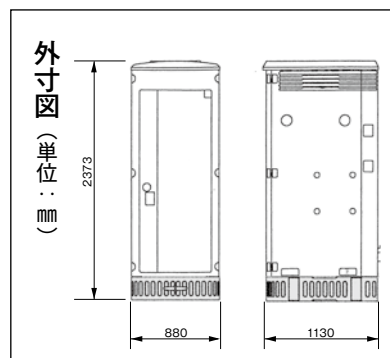

メーカー	みのる化成㈱
仕様	水洗水道直結
用途	本水洗和式陶器
質量 (kg)	90
商品コード	WS

30-8 水洗式トイレ (小便器)

KMS

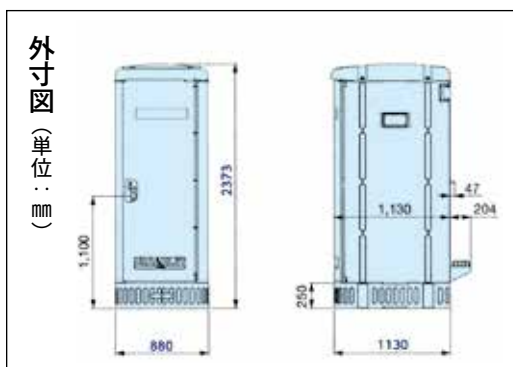

メーカー	株式会社建機カミーノ
仕様	水洗水道直結
用途	小専用
質量 (kg)	80
商品コード	WT

30-9 水洗式トイレ (小便器)

MET2-SDFRP

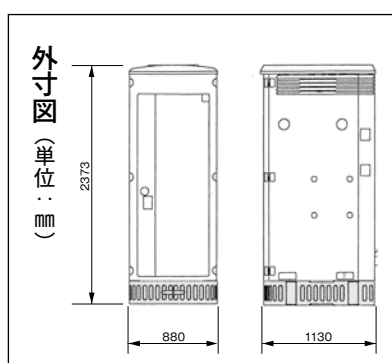

メーカー	みのる化成機
仕様	水洗水道直結
用途	本水洗小用FRP
質量 (kg)	75
商品コード	WT

30-10 水洗式トイレ (WSL仕様)



外形寸法	幅 (mm)	880
	奥行 (mm)	1130
	高 (mm)	2373
商品コード	WL	

30-11 仮設トイレ (空調式)



水タンク容量 (L)	40	
便タンク容量 (L)	300	
外形寸法	幅 (mm)	880
	奥行 (mm)	1580
	高 (mm)	2503
商品コード	WH	

30-12 フラワートイレ (水洗式) WLX-WLS



メーカー	日野興業 (株)	
洗浄水槽	ポリエチレン製 水タンク FTW-60 (約 60L)	
便槽	ポリエチレン製 GX タンク 約 360L	
外形寸法	幅 (mm)	1705
	奥行 (mm)	1125
	高さ (mm)	2340
商品コード	WB	

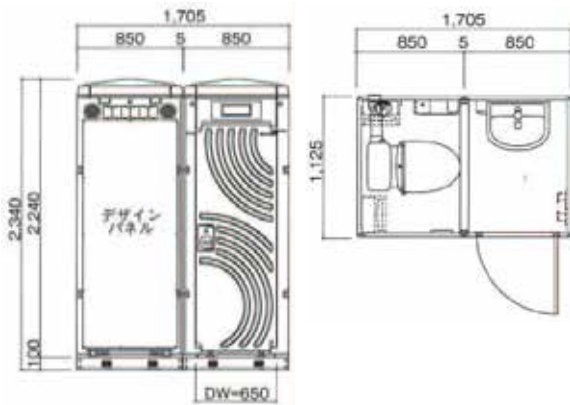

30-13 フラワートイレ (簡易) WGX-WLSD



メーカー	日野興業 (株)	
洗浄水槽	ポリエチレン製 水タンク FTW-60 (約 60L)	
便槽	ポリエチレン製 GX タンク 約 360L	
外形寸法	幅 (mm)	1705
	奥行 (mm)	1590
	高さ (mm)	2590
衛生器具	陶器製洋風簡易水洗大便器	
	暖房便座	
商品コード	WK	

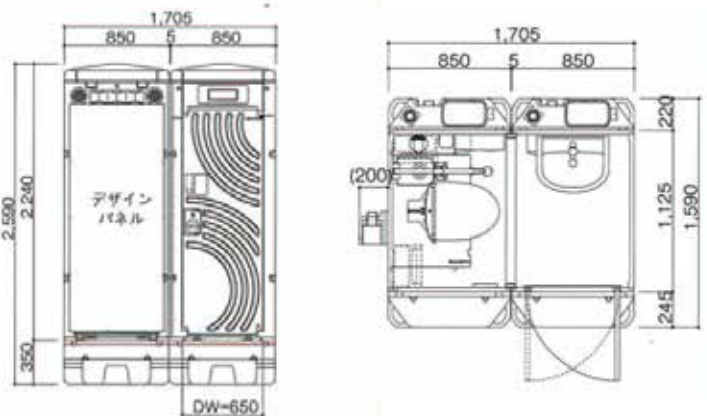

※上記写真・数値等は参考値です。一部仕様やメーカー違いの商品となる場合があります。あらかじめご了承ください。

30-14 快適トイレ WGX-WRLSD



外寸図 (単位: mm)

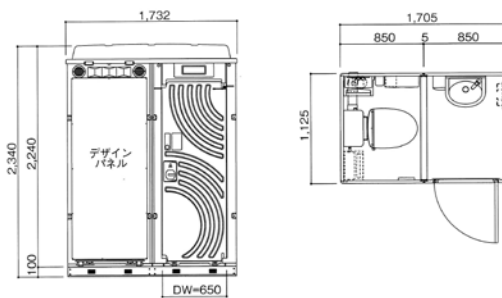

メーカー	日野興業(株)	
排水径 (mm)	呼び径 便器75・手洗い50	
重量 (kg)	142	
外形寸法	幅 (mm)	1732
	奥 (mm)	1125
	高 (mm)	2340
商品コード	7D	
付 属 品		
多機能棚 (脱着式) 2個、GX-Gロック、コートフック4個、樹脂製化粧鏡、LEDセンサーライト×2、棚付二連紙巻器、擬音装置、シートクリーナー、収納ケース、汚物入れ、デザインパネル、Wシリーズ連結柱セット、ビクトサインフタ付露出コンセント		

30-15 快適トイレ WGX-WCLHP



外寸図 (単位: mm)

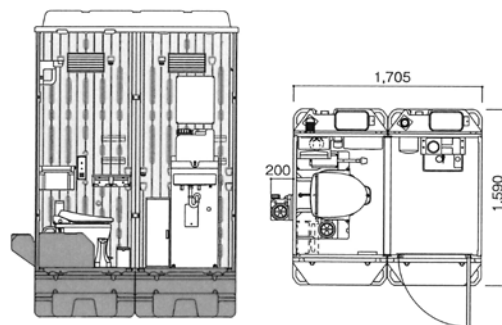

メーカー	日野興業(株)	
洗浄水槽 (L)	水タンクFTW-60 (約60L)	
洗浄ポンプ	足踏み式ポンプ	
便槽 (L)	ポリエチレン製GXタンク 約350	
重量 (kg)	196	
外形寸法	幅 (mm)	1705
	奥 (mm)	1590
	高 (mm)	2590
商品コード	8D	

30-16 仮設トイレNEWパルト KY-500



外寸図 (単位: mm)

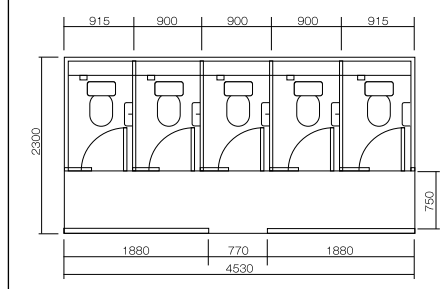

メーカー	(株)クリア
便槽 (L)	ステンレス製 (2400L)
給水方法	直接給水
商品コード	TW

30-17 仮設トイレ (パルト) CAK40A



外寸図 (単位: mm)

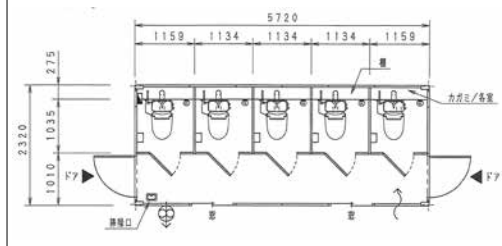

メーカー	富士重工/ハウス(株)
電気設備	灯具:逆富士形 40W相当 2灯式(LED)×3 天井コンセント(1口)/柱付片切りスイッチ×1 分電盤:単相2線式 3回路
商品コード	W6

30-18 仮設トイレ (パルト)



外寸図 (単位: mm)

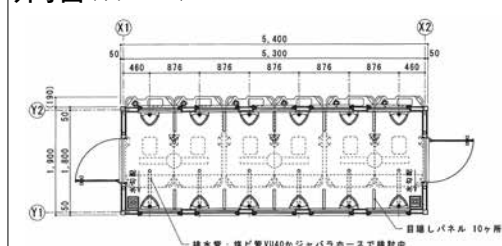

メーカー	日野興業(株)
電気設備	ブレーカー-20A(漏電遮断器) 逆富士形LED照明 40W-1×3(天井付人感センサー式)
その他	床下に便槽6台内蔵、排水柵
商品コード	W6

30-19 車載トイレ TU-L3F4W



外寸図 (単位: mm)

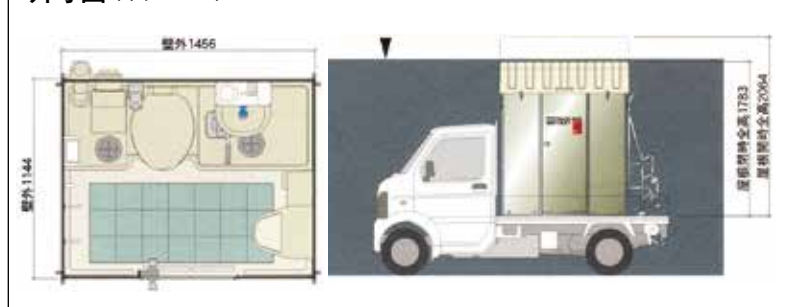

メーカー	(株)ハマネツ
本体重量 (kg)	120
便槽容量 (L)	120
給水タンク容量 (L)	40
商品コード	WU

30-20 車載トイレ GT-QT



外寸図 (単位: mm)

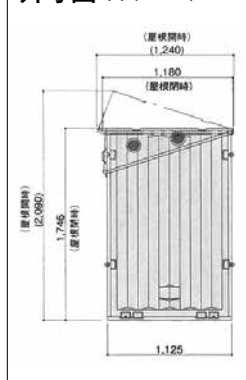

メーカー	日野興業(株)	
洗浄水槽 (L)	ポリタンク20	
便槽容量 (L)	80	
外形寸法	幅 (mm)	850
	奥行 (mm)	1125
	高さ (mm)	1746 (屋根閉時) ~ 2090 (屋根開時)
商品コード	WD	

※上記写真・数値等は参考値です。一部仕様やメーカー違いの商品となる場合があります。あらかじめご了承ください。

30-21 仮設トイレ (身障者用) Freedom3



おむつ台

メーカー	みのる化成㈱	
給水タンク容量 (L)	-	
便槽タンク容量 (L)	132	
重量 (kg)	145	
外形寸法	幅 (mm)	1702
	奥行 (mm)	2197
	高 (mm)	2286
商品コード	ZW	

30-22 仮設トイレ (身障者用) CAN142L特

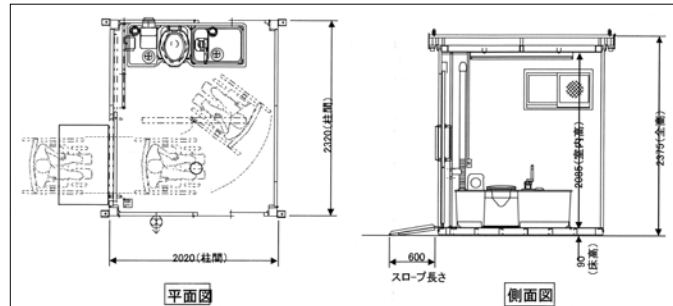

メーカー	富士ハウレン㈱	
給水タンク容量 (L)	40	
便槽タンク容量 (L)	120	
重量 (kg)	約630	
外形寸法	幅 (mm)	2320
	奥行 (mm)	2020
	高 (mm)	2375
商品コード	ZW	

30-23 トイレハウス (1.3坪) 水洗式 CAK131SK

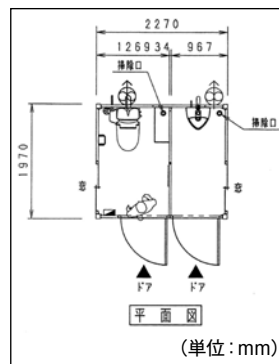

メーカー	富士重工ハウス㈱	
屋根	屋根材: ルーフデッキ (ガルバリウム鋼板) (t)	0.5
	天井材: 化粧合板 (ウレタンコート) (t)	2.5
床	床板: 合板 (エンピマット貼り) (t)	12
壁 パネル	外板 (エンボスカラー鉄板張り) (t)	0.25
	断熱材 (硬質発泡ポリウレタン) (t)	30
	内板 (カラー鉄板) (t)	0.35
建具	小窓	YKK-3SHV0704 × 2
	ドア	YKK-2HD80318 × 1
	間仕切りドア	YKK-2HD (650 × 1778)
電気	灯具	LED プラケットランプ × 2
	天井付きコンセント	(2口 × 2) / 片切りスイッチ
	換気扇	15cm × 1
	分電盤	単相2線式 2回路
商品コード	7L	

30-24 シャワー兼水洗トイレ CAK131SK

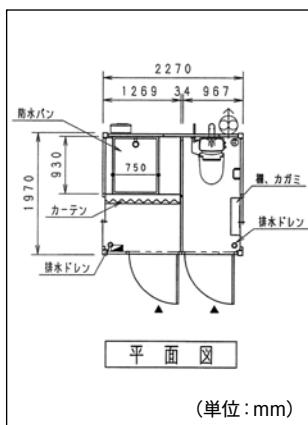

メーカー		富士重工ハウス株式会社
屋根	屋根材: ルーフデッキ (ガルバリウム鋼板) (t)	0.5
	天井材: 化粧合板 (ウレタンコート) (t)	2.5
床	床板: 合板 (エンピマット貼り) (t)	12
	外板: エンボスカラー鉄板張り (t)	0.25
壁パネル	断熱材 (硬質発泡ポリウレタン) (t)	30
	内板 (カラー鉄板) (t)	0.35
	小窓	YKK-3SHV0704 × 2
建具	ドア	YKK-2HD80318 × 1
	間仕切りドア	YKK-2HD (650 × 1778)
	灯具	LEDブラケットランプ × 2
電気	天井付きコンセント	(2口 × 2) / 片切りスイッチ
	換気扇	15cm × 1
	分電盤	単相2線式 2回路
	商品コード	8L

30-25 3連男子用トイレ TV-EVS3

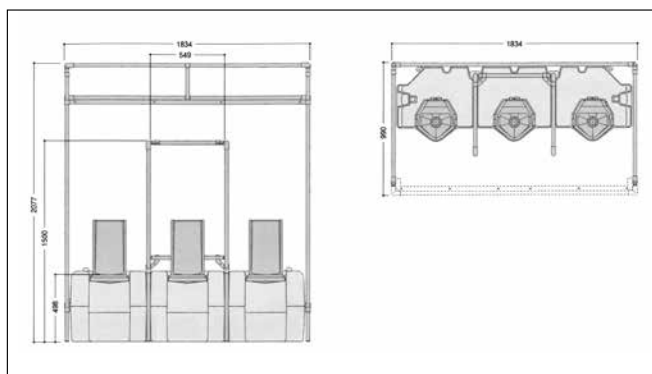

メーカー		株式会社ハマネツ
便槽 (L)		250
重量 (kg)		約50 (小便器+便槽) 約25kg
外形寸法	幅 (mm)	1834
	奥 (mm)	990
	高 (mm)	2077
商品コード		LL

30-26 浄化槽 (5人用) GPC-5



メーカー		ゼオン環境資材株式会社
処理対象人員		5
各槽容量 (m³)	嫌気濾床槽第1室	1.044
	嫌気濾床槽第2室	0.544
	生物濾過槽	0.506
	処理水槽	0.248
	消毒槽	0.017
	総容量	2.359
寸法 (mm)	槽の長さ	2,050
	槽の幅	1,060
	全高H	1,800
	流入管底	250
	放流管底	400
	流入管	φ100
	流出管	φ100
	マンホールm ₁	φ450
マンホールm ₂	φ450	
マンホールm ₃	φ600	
重量 (kg)		250
プロワ	風量 (L/min)	80
	消費電力 (60Hz)	89
商品コード		MQ

30-27 浄化槽 (5人用) KZII-5



メーカー	(株)クボタ	
処理対象人員 (人)	5	
日平均汚水量 (m ³ /日)	1.0	
寸法 (mm)	長さ	1580
	幅	980
	高さ	1525
マンホール (mm) [個]	φ450 [1]・φ600 [1]	
流入・放流管径 (mm)	φ100	
送気口径 (mm)	φ13	
総容量 (m ³)	1406	
プロワ (60Hz)	消費電力 (W)	35
	吐出口径	13A
重量 (kg)	150	
商品コード	MQ	

30-28 電池式センサーライト HLH-1204



メーカー	みのる化成(株)
商品コード	Q4

※人感センサーライト…センサーで人を感知し自動で点灯します。

30-29 オゾン消臭装置



メーカー	みのる化成(株)
商品コード	8W

※100V電源が必要になります。

装置は室外へ設置。チューブで便タンクへオゾンを出します。便タンク内の元から悪臭を絶ちますので、トイレの設置周りへの臭気漏れや室内の臭いもなくなります。また新たに装置を着脱できることにより、メンテナンス性や客先要望にお答えできる製品となってモデルチェンジしました。

31-1 ソーラー式LED矢印板 SLY-H33

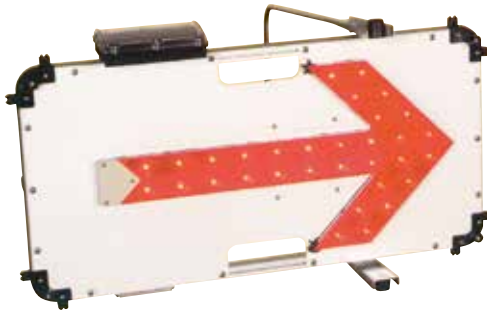

メーカー	ダンレックス機
寸法(mm)	787×432×78
フレーム(mm)	370×755
重量(kg)	4.8
発光方式	点滅/流動
無日照	約10日間
太陽電池(V/mA)	7.1/150
二次電池(V/mAh)	4.8/2000
商品コード	5U

31-2 ソーラー式メッセージボード(昇降型) CMF-330SH-SII



メーカー	機コンラックス松本	
表示	保安灯部	表示パターン8種類から選択表示
	文字表示部	表示パターン96種類から選択表示+4種類組合せ可能 パソコン文字入力(RS-232C)
電源	①本体 DC12V ②密閉型38Ahバッテリー+太陽電池30W ③AC充電器:AC100V/200V 60Hz	
消費電力(W)	3以下(電源電圧12V時)	
バッテリー動作時間	満充電状態より連続使用 約5日間(120時間)	
寸法 H×W×D(mm)	昇降式	2000~3000×1200×1100
重量(kg)	昇降式	約125(バッテリーボックス含む)
商品コード	NZ	

31-3 ソーラー信号機(1つ目) CGS-125BS

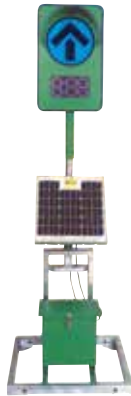

メーカー	機コンラックス松本	
信号灯	発光部有効径 250φ	
発光素子	赤点灯時[×]抜き、青点灯時[↑]抜きパターン 超高輝度LED 赤、青(又は青緑)、黄	
制御方式	自動同期運転	①GPS衛星電波による同期方式* ランダムスタート可能 ②トンネルモード 同期スタートによる内部時計同期方式
	手動操作運転	外部接点入力による信号灯手動切替
機能	①青時間調整 最大40%まで増減可能。 時間帯入替可能(通勤ラッシュモード) ②時間設定任意入力可能 ③弊社メッセージボード連動動作	
電源	①信号機本体 DC12v ②太陽電池13W+密閉型24Ahバッテリー AC充電器:AC100V/200V 60Hz	
消費電力	2W以下(電源電圧12V時、信号機本体)	
バッテリー動作時間	連続使用 約7日間(168時間)	
寸法(H×W×D)(mm)	本体	1860×600×600(脚部を含む)
	表示部	545×340×285(フードを含む)
総重量(kg)	約40	
商品コード	T7	

*工事用信号機のGPS衛星による、同期方式、待ち時間表示は弊社が特許を所有しています。(特許番号第2754472、特許番号第2981173)

31-4 ソーラー信号機(2つ目) CGS-2250S



メーカー	機コンラックス松本	
信号灯	発光部有効径 250mm 赤点灯時[×]抜きパターン、青点灯時[↑]抜きパターン	
発光素子	超高輝度LED 赤、青(又は青緑)、黄	
制御方式	●自動同期運転 ①GPS衛星電波による同期方式* ランダムスタート可能 ②トンネルモード 同期スタートによる、内部時計同期方式	
電源	①信号機本体 DC12v ②密閉型24Ahバッテリー+太陽電池12W AC充電器:AC100V/200V 60Hz	
消費電力	2W以下(電源電圧12V時、信号機本体)	
バッテリー動作時間	連続使用 約7日間(168時間)	
寸法	本体(H)(mm)	2035(脚部を含む)
	表示部(H×W×D)(mm)	824×358×250(フードを含む)
重量(kg)	信号機本体約10、バッテリーボックス約15、 ソーラパネル約9、ポール立脚台約16	
商品コード	T1	

*工事用信号機のGPS衛星による、同期方式、待ち時間表示は弊社が特許を所有しています。(特許番号第2754472、特許番号第2981173)

31-5 ソーラー信号機 (2つ目) CGS225BS



メーカー	インフォメックス松本	
信号灯	発光部有効径 250φ 赤点灯時[×]抜き、青点灯時[↑]抜きパターン	
発光素子	超高輝度LED 赤、青(又は青緑)、黄	
制御方式	自動同期運転	①GPS衛星電波による同期方式* ランダムスタート可能 ②トンネルモード 同期スタートによる内部時計同期方式
	手動操作運転	外部接点入力による信号灯手動切替
電源	①信号機本体 DC12V ②太陽電池13W+密閉型24Ahバッテリー AC充電器: AC100V 60Hz	
消費電力	2W以下(電源電圧12V時、信号機本体)	
バッテリー動作時間	連続使用 約7日間(168時間)	
寸法(H×W×D)(mm)	本体	2040×600×600(脚部を含む)
	表示部	820×340×285(フードを含む)
総重量(kg)	約50	
商品コード	TI	

*工事用信号機のGPS衛星による、同期方式、待ち時間表示は弊社が特許を所有しています。(特許番号第2754472、特許番号第2981173)

31-6 ソーラー式サークル SLAV-08



メーカー	ダンレックス(株)	
寸法[展開時](mm)	φ600[688×365]	
重量[三脚](kg)	約9[約6]	
太陽電池	DC20V/450mA 9W	
発光方式	F1	外周・内週 交互点滅
	F2	外周回転・内週点滅
	F3	外周点滅・内週回転
無日照(日間)	約10	
商品コード	TE	

31-7 ソーラー式LED回転灯 三脚式 SKW-150W



メーカー	関仙台銘板	
サイズ(mm)	φ150	
備考	常時点灯⇔光センサーの切替スイッチ付	
商品コード	TV	

31-8 LEDテープライト10m 2835



メーカー	株式会社同機械
入力電圧(V)及び周波数(Hz)	AC100V/60Hz
消費電力(W)	5.6W/m
全光束(lm/m)	540
色	白
動作温度(°C)	-25~60
全体長さ(m)	10
最小カット長さ(m)	0.5
LED数	60LEDs/m
防水等級	IP65
商品コード	R6

31-9 アイボックス IBD-900A



従来の方法では

Ai-BOXなら

ザッツと設置! 安全確保!!

- 構造計算で安全を確保
- 短時間で設置 (点検で約3分)
- 場所が狭くイメージアップ
- コンパクトで現場広々

すべて解決!

- 簡易的で安全性が高い
- 設置に時間がかかる(約15分)
- 見栄えが悪い

メーカー	(株)アイビルド
主原料	スチール製
形状(W×D×H)(mm)	1180×1180×2000~
重量(kg)	約135
許容荷重(kgf)	1440
商品コード	YY

31-10 アイフロア 300 WO



従来の方法では

Ai-フロアなら

パカッと開いてザッツと脱出!

- タクトの出し入れが必要
- 臭気も逃げる(逆流停止時)
- ゴミなどが落下する

すべて解決!

メーカー	(株)アイビルド
形状(mm)	870×870×200
重量(kg)	16~18
商品コード	YW

31-11 トークナビII



メーカー	ユニット株
使用場所	屋内・屋外(乾電池使用時)
防水性能	防雨構造
電源	単3アルカリ乾電池×4本(別売り) 又はAC100Vに専用アダプター(別売り)にて対応
電池寿命	連続使用時間 約1200時間
サイズ(mm)	100×340×45厚(背面突起除く)
重量(g)	600(乾電池除く)
動作温度範囲(°C)	-10~40
保存温度範囲(°C)	-10~50
検知方式	受動型赤外線検出方式
検知エリア	センサー検知エリア図参照
音量(db)	ボリューム可変 最小0~最大80(1m前方)
録音方式	本体内蔵マイク / ライン入力
録音時間	最大10秒間
本体材質	ABS樹脂
商品コード	6U

使用方法

①マイクを内蔵しているので、直接録音が可能。必要な音声をその場で録音して再生する事ができます。

②パソコン等の音声出力と接続することで、用意した音声や効果音をクリアに録音できます。

③人が近づき赤外線センサーが検知すると、録音したメッセージが再生されます。

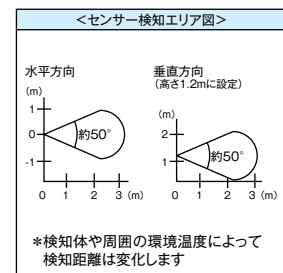

31-12 Rコーン RS70032



メーカー	カラーコーン様
ベース寸法(mm)	350×350×H40
商品コード	2U

31-13 アルミコーンバー



メーカー	トーアン様
長さ(m)	2
反射テープ色	赤
商品コード	3U

31-14 クッションドラム



メーカー	昭和化学工業株
寸法(φ×H)	570×855
本体重量(kg)	8
水張り時重量(kg)	108
備考	赤白反射シート張り
商品コード	TR

31-15 マグネット回転灯 RWM型 (12v 24v)



メーカー	なし	
型式	RWM-12	RWM-24
定格電圧(V)	DC12	DC24
電流(A)	1.8	0.9
閃光数(回/分)	120	120
電球	12V23W	24V25W
重量(kg)	1.0	1.0
商品コード	V5	

32-1 圧力テスト用ポンプ (エア式) HT-50B



外寸図 (単位: mm)

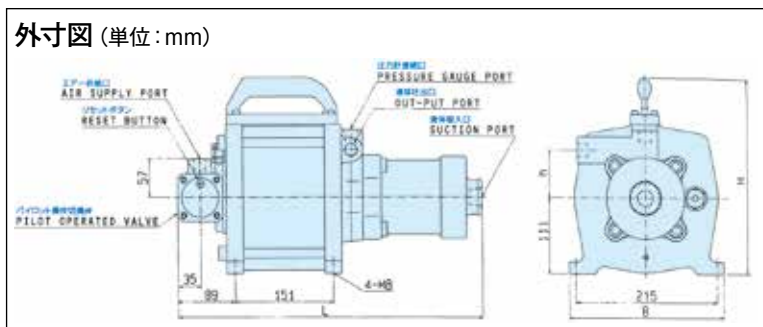

メーカー	株式会社西圧
エア接続口径 (inch)	PT1/2
最大吐出圧力 (MPa)	34.3
最大吐出量 (cc/cyc)	98
商品コード	2P

32-2 デジタル台秤 1グラム用 HJR-33KT



メーカー	新光電子株式会社
ひょう量 (kg)	7.0/33
最小表示 (g)	0.1/1 ※
計量皿寸法 (mm)	350×400
個数モード	あり
使用温湿度範囲	0~40℃, 80%RH以下 (結露なきこと)
寸法 (W×D×H) (mm)	350×508×705
重量 (kg)	18
電源 (V)	AC100
付属品	ACアダプター
商品コード	H4

※7.0kgまでは0.1g表示が可能

32-3 デジタル台秤 5グラム用 DP-6100GP



メーカー	大和製衡株式会社
計量方式	電気抵抗線式ロードセル方式
ひょう量 (kg)	30 60 120/150 (切替え式)
目量 (切替え) (g)	5/10 10/20 20/50
載台寸法 (mm)	500×350
表示 (W×H) (mm)	液晶 20×38
電源	単一乾電池4本・ACアダプタ (オプション)
使用温度範囲 (℃)	-5~+35
風袋引	風キーによるワンタッチ式 設定キーによる置数式
その他	上下限判別機能、正味重量、総重量表示切替機能 上部載台カバー ステンレス製
製品重量 (kg)	13
オプション	・ACアダプタユニット ・RS-232C出力 } どちらかを選択 ・防水カバー (指示計用) ・リレー 接点出力 ・ジャーナルプリンタ JPS-507 (ACアダプタユニット付)
商品コード	H5

32-4 デジタル台秤 5グラム用 HW-60KGL



メーカー	株式会社イー・アンド・デイ
ひょう量 (kg)	60
最小表示 (g)	5
計量皿寸法 (mm)	330×424
個数モード	あり
使用温湿度範囲	-5~35℃, 85%RH以下 (結露なきこと)
寸法 (W×D×H) (mm)	330×621×771
重量 (kg)	11
電源 (V)	単1乾電池×6/AC100
電池寿命	600時間 (アルカリ)
付属品	ACアダプター
商品コード	H5

※上記写真・数値等は参考値です。一部仕様やメーカー違いの商品となる場合があります。あらかじめご了承ください。

32-5 2t吊りばかり



TU-2T



DTH-2T

メーカー	南八幡計器	長島衡機工業(株)
型式	TU-2T	DTH-2T
秤量(kg)	2,000	2,000
最小目盛(kg)	10	10
全長(mm)	950	900
重量(kg)	40.0	36
本体幅(mm)	380	150
商品コード	KX	

32-6 2t吊秤 (デジタル)

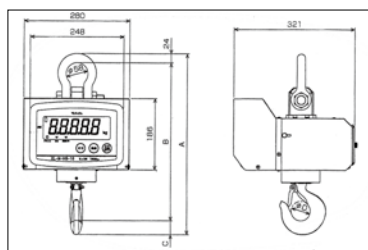
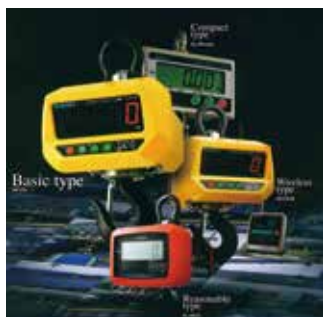

型番	KL-N-HS-20
A	472
B	411
C	37
φD	51

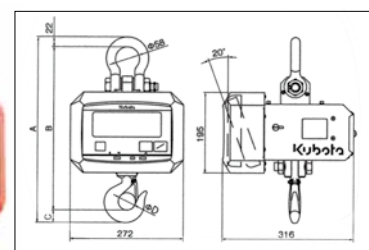

型番	KL-HS-Q-20-K
A	508
B	447
C	37
φD	50

メーカー	株式会社クボタ	
型式	KL-N-HS-20	KL-HS-Q-20-K
ひょう量(kg)	2000	2000
目量(kg)	1	2
製品質量(kg)	約20	約15
機能	①ゼロリセット②風袋引き(半自動)④オートパワーオフ	①ゼロリセット②風袋引き(半自動)③自動ホールド④オートパワーオフ
電源	アルカリ/マンガン乾電池(単1型)1.5V×6本(直列)	アルカリ/マンガン乾電池(単1型)1.5V×6本(直列)
使用温度範囲(°C)	-5~+35	-10~+40
使用湿度範囲	85%RH以下(結露しないこと)	85%RH以下(結露しないこと)
商品コード	XR	

32-7 スポーツタイマー ST-306



メーカー	セイコータイムシステム(株)		
表示器	磁気反転式ロータリーバー、黄色、文字高:200mm、6桁		
時間精度(秒/時)	±0.04(+5°C~+35°C)		
計測機能	加算	最大表示計測時間	99時間59分59秒
		メモリ及び呼び出し	ラップまたはスプリットタイム、最大25回まで
	減算	設定時間	99時間59分59秒~1秒(設定最小単位1秒)
		リピート	0から設定時間の間を自動的に繰り返します。ブザー音を1秒/5秒に設定した場合、設定時間から約1秒間/5秒間ブザーが鳴ります。
電源	単3乾電池:8本		
連続使用時間*	アルカリ乾電池:約50時間(+25°C)		
使用場所	屋内・屋外(ただし、屋外に常設しないでください。)		
使用環境	温度	動作時	0°C~+50°C(結露のないこと)
		保管時	-10°C~+55°C(結露のないこと)
外観	寸法(W×D×H)(mm)	1,230×150×330	
	材質	アルミ製、黄色	
質量(kg)	約12.5(乾電池を含む)		
グリップスイッチ	コード長:5m、φ60、START/STOP、LAP/SPLIT/RESETスイッチ付き		
商品コード	XC		

*連続使用時間は、加算機能で連続使用した場合の目安です。使用状況、機能設定状況、気温などの使用環境、利用場所などにより連続使用時間は変動します。

32-8 シャーレンチ GM-221A

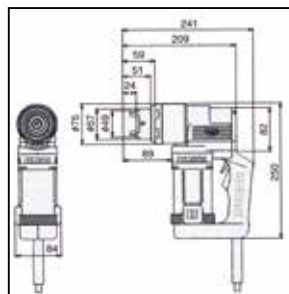

メーカー	TONE (株)
周波数 (Hz)	60
電圧単相 (V)	100
最大電流 (A)	16
最大消費電力 (W)	1550
常用最大トルク (N・m)	800
無負荷回転数 (min ⁻¹ (rpm))	19
適用ボルト	トルシア形超高力ボルト
サイズ	M20・M16
	トルシア形高力ボルト (S10T)
	M22・M20・M16
外形寸法	ギア外径 (mm)
	φ 75
	全長×高さ×幅 (mm)
	241 × 250 × 84
本体質量 (kg)	4.7
商品コード	XN

32-9 回転角レンチ TN-22E-1

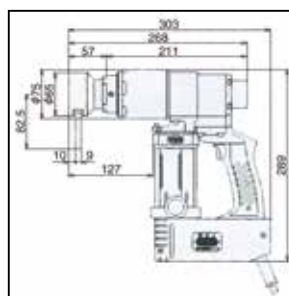

メーカー	TONE (株)
電圧単相 (V)	100
最大電流 (A)	13.5
消費電力 (W)	1100
常用最大トルク (N・m)	735
締付角度設定範囲 (度)	90 ~ 240
精度 (度) ※1	± 10
無負荷回転数 (min ⁻¹)	17
本体質量 (kg)	5.6
適応ボルトサイズ	溶融亜鉛めっき高力ボルト (F8T) M20・M22 12G 溶融亜鉛めっき高力ボルト (12GSHTB) : M16
商品コード	XP

※1 締付精度:ボルト締付け1群の平均値に対するバラツキを角度であらわしたものです。

32-10 回転角レンチ TN-20E-1

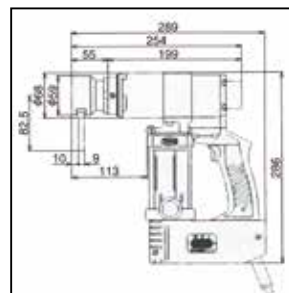

メーカー	TONE (株)
電圧単相 (V)	100
最大電流 (A)	13.5
消費電力 (W)	1100
常用最大トルク (N・m)	540
締付角度設定範囲 (度)	90 ~ 240
精度 (度) ※1	± 10
無負荷回転数 (min ⁻¹)	22
本体質量 (kg)	5.1
適応ボルトサイズ	溶融亜鉛めっき高力ボルト (F8T) M16・M20 12G 溶融亜鉛めっき高力ボルト (12GSHTB) : M16
商品コード	XQ

※1 締付精度:ボルト締付け1群の平均値に対するバラツキを角度であらわしたものです。

32-11 1次締めレンチ (六角ボルト用) GKR-251

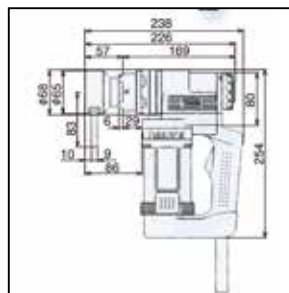

メーカー	TONE (株)
周波数 (Hz)	60
電圧単相 (V)	100
最大電流 (A)	14.0
最大消費電力 (W)	1350
適応ボルトサイズ	高力 (F8T) : M16・M20・M22・M24
無負荷回転数 (min ⁻¹)	110
精度 (%) ※1	± 15
本体質量 (kg)	4.3
制御器	内蔵
商品コード	XM

※1 締付精度:ボルト締付け1群の平均値に対するバラツキを%であらわしたものです。

32-12 1次締めレンチ (トルシアボルト用) GKS-251

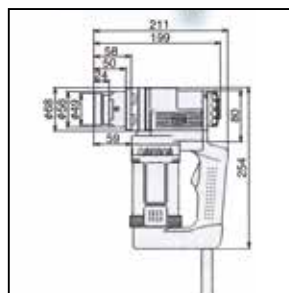

メーカー	TONE (株)
周波数 (Hz)	60
電圧単相 (V)	100
最大電流 (A)	14.0
最大消費電力 (W)	1350
適応ボルトサイズ	高力 (S10T) : M16・M20・M22・M24
無負荷回転数 (min ⁻¹)	110
精度 (%) ※1	± 15
本体質量 (kg)	4.3
制御器	内蔵
商品コード	XL

※1 締付精度:ボルト締付け1群の平均値に対するバラツキを%であらわしたものです。

32-13 トルクレンチ (シグナル式)



メーカー		(株)東日製作所		
商品名		トルクレンチシグナル式 (550N)	トルクレンチシグナル式 (750N)	トルクレンチシグナル式 (1400N)
型式		QLE550N2	QLE750N2	QLE1400N2
トルク	最小～最大 N・m	100～550	150～750	300～1400
調整範囲	1目盛 N・m	5	5	10
全長 (mm)		1189	1342	1787
角ドライブ (mm)		19.05	19.05	25.4
質量 (約 kg)		4.3	5.6	11.1
商品コード		XH	XJ	XK

メーカー		(株)東日製作所	
商品名		トルクレンチシグナル式 (140N)	トルクレンチシグナル式 (280N)
型式		QL140N-MH	QL280N-MH
トルク	最小～最大 N・m	30～140	40～280
調整範囲	1目盛 N・m	1	2
全長 (mm)		400	695
角ドライブ (mm)		12.7	19.0
質量 (約 kg)		0.79	1.9
商品コード		XF	XG

32-14 トルクレンチ (ダイヤル式)



メーカー		(株)東日製作所				
商品名		トルクレンチダイヤル式(100N)	トルクレンチダイヤル式(280N)	トルクレンチダイヤル式(560N)	トルクレンチダイヤル式(850N)	トルクレンチダイヤル式(1400N)
型式		DB100N (-S)	DB280N (-S)	DBE560N (-S)	DBE850N (-S)	DBE1400N (-S)
トルク	最小～最大 N・m	10～100	30～280	50～560	100～850	200～1400
測定範囲	1目盛 N・m	1	5	5	10	20
全長 (mm)		400	690	1100	1360	1740
角ドライブ (mm)		12.7	19.0	19.0	25.4	25.4
質量 (約 kg)		0.7	1.65	4.0	6.1	8.6
商品コード		X6	X7	X8	X9	XD

33-1 200φ送風機 (100V)

HB

メーカー	大西電機工業株式会社
風量(m ³ /min)	20
風圧(全圧)(Pa)	80
電圧(V)	100×1φ
回転数(min ⁻¹)	3000/3600
出力(W)	140/155
本体重量(kg)	8
商品コード	8V



33-2 300φ送風機 (100V)

メーカー	大西電機工業株式会社	株元原製作所
型式	WM-TD	APM6
風量(m ³ /min)	70	20~50
風圧(全圧)(Pa)	300	420
電圧(V)	100×1φ	単相100
回転数(min ⁻¹)	3000/3600	-
出力(W)	550	520
本体重量(kg)	15	14
商品コード	VA	VA/VM



33-3 300φ送風機 (100V) 可動式

MPF-300A



メーカー	三笠産業株式会社
質量(kg)	9.4
機体寸法 H×W×L(mm)	390×400×230
電圧(V)	単相100
出力(W)	320
周波数(Hz)	60
回転数(min ⁻¹)	3300
風量(m ³ /min)	54
静圧(mmAq)	40
騒音値(dB)	77
商品コード	VY

33-4 500φ送風機 (200V)

WA2-5



メーカー	大西電機工業株式会社
風量(m ³ /min)	190
風圧(全圧)(Pa)	300
電圧(V)	200×3φ
回転数(min ⁻¹)	3000/3600
出力(kW)	3.7
本体重量(kg)	55
商品コード	VB

33-5 防爆型送風機 300mm (100V)

BM-C



メーカー	大西電機工業株式会社
風量(m ³ /min)	70
風圧(全圧)(Pa)	300
電圧(V)	100×1φ
回転数(min ⁻¹)	3000/3600
出力(kW)	0.55
本体重量(kg)	20
商品コード	ZX

33-6 500mm送風機 (防爆型) 3ST2-370



メーカー	大西電機工業株式会社
出力(kW)	3.7
内径(mm)	550
商品コード	VD

33-7 ジェットヒーター HPE370



メーカー	オリオン機械株式会社	
熱出力(強/弱)	(kW)	43.0/32.0
	(kcal/h)	36,800/27,600
使用燃料	灯油(JIS1号灯油)	
燃料消費量(強/弱)(L/h)	4.4/3.3	
油タンク容量(L)	46	
燃焼持続時間(強/弱)(時間)	10/14	
熱風吹出量(60Hz)(m ³ /min)	19(強) 14(弱)	
角度可変(ルーバー角含む)	上下各40°	

定格電圧及び周波数(V/Hz)	単相100/60
定格消費電力(60Hz)(W)	点火時145 燃焼時120
運転音(60Hz)(dB)	71(最大)
燃焼方式	高圧噴霧式
ダクト口径(mm)	φ278以上
周波数切替	不要
製品質量(油タンク空時)(kg)	36
商品コード	VR

33-8 スタンド型扇風機



OPF-45SS

メーカー	㈱ナカトミ	㈱シバタ	日動工業
型式	OPF-45SS	NT-450QN	KO-450E
電圧(V)/周波数(Hz)	単相100/60	AC100/60	AC100/60
電流(A)	1.24	1.18/1.34	-
消費電力(W)	124	110/131	85/113/155
風速(m/min)	356	285/356	462/480/510
風量(m ³ /min)	187	160/187	175/187/200
騒音値(dB)	66	-	-
電源コード(m)	約2.3	VCTF 0.75mm ² 約2.3m	VCTF0.75×3芯 約2.8m
本体寸法 W×D×H(cm)	82×70×124~139	77×67×116.5~127	67×57×115~130
質量(kg)	約7.5	約8.0	7.0
商品コード		ND	VJ

33-9 キャスター付送風機 450φ (100V) FW451C



メーカー	フルタ電機株式会社
電源(V)	1φ100
電流(A) (60Hz)	2.7
モーター出力(W)	E種 150
騒音(dB(A)) (60Hz)	52
質量(kg)	35
電源コード	1.25sq 3芯 5m
電源プラグ	アース線付き 2Pプラグ
操作SW	押しボタン式過負荷・無電圧遮断器付き*
商品コード	4V

*安全の為、停電回復時自動復帰を行いません。

33-10 ミスト送風機 450φ (100V) TP-11UC



メーカー	フルタ電機株式会社
電源(V)	1φ100 60Hz
モーター出力(W)	305
噴霧量(ℓ/h)	0~20
騒音値(dB) (60Hz)	69
質量(kg)	65
電源コード	1.25sq 3芯 5m プラグ・ミノムシクリップ付
商品コード	5V

33-11 エコクール・ファン SFJ-2000SP



メーカー	スーパー工業(株)
噴霧量(L/min)	0.24
粒子径(μm)	20~40
電源(V)	単相100
出力(kW)	ポンプモーター-0.25/ファンモーター-0.16
間欠タイマー機能	○
風量調整	無段階
寸法 L×W×H(mm)	710×530×(1750最少~2020最大)
首振り角度	60°
首折れ角度	40°
質量(kg)	48
水タンク(L)	50(ボールタップ付)※最大容量60
ファンサイズ(mm)	450
商品コード	KY

33-12 エコクール・ファン MWM-502A



メーカー	三笠産業(株)	
機械質量(kg)	42	
寸法 L×W×H(mm)	620×530×1650~1870	
電圧(V)	単相100	
消費電力(W)	350	
周波数(Hz)	60	
ファン径(mm)	450	
ファン寸法	首振り角度	左右 90°
	上下	54°
噴霧量(L/min)	0.276	
水タンク容量(L)	36	
商品コード	KY	

33-13 エコクール・システム MWM-1002



メーカー	三笠産業(株)
電圧(V)	100
周波数(Hz)	60
消費電力(W)	165
本体重量(kg)	16
使用可能ノズル	20
吐出圧力(MPa)	7.0
商品コード	6V

※専用100ℓ水タンクあります。(LWコード)

33-14 可搬式ドライクーラー CD12



メーカー	荏原機電機	備考	
電源	周波数(Hz) 60 電圧(V) 200/220	三相電源のみ *準備電源不要	
冷房能力[冷房運転時](kW/h[kcal/h])	34.5(29700)	従来12HP相当	
除湿能力(除湿運転時)(ℓ/h)	26	*一般エアコン除湿能力の2倍	
圧縮機	型式 全密閉形スクロール式 出力(kW) 7.5	-	
冷媒	R407C	オゾン層破壊係数ゼロ	
送風機	室内機	高静圧ターボファン	
	型式		No.2SMTE
	出力(kW)		2.2
	最大静圧(kPa)		1.57
室外機(凝縮用)	最大風量(m ³ /min)	87	
	出力・台数	0.45kW×2台	軸流ファン
エアフィルター	サラン樹脂	-	
接続ダクト口径(mm)	300	-	
総合運転	定格電流(A)	60Hz 47/45	
	始動電流(A)	227	
	発電機容量(kVA)	45	
外形寸法 W×L×H(mm)	1390×2020×1550	-	
本体質量(kg)	890	-	
商品コード	3V	-	

33-15 エコクール・システム SFS-104-4-60



メーカー	スーパー工業(株)
出力(kW)	0.75
水量(L/min)	4
電源(V)	単相100
寸法 長さ×幅×高さ(mm)	500×503×723
乾燥重量(kg)	76
有効吐出水量(L/min)	1.3~3.3
ノズル 仕様 水 量 個 数	SUS J06 吐出水量0.046 粒子径20 28~72個
	SUS J08 吐出水量0.061 粒子径30 21~54個
	SUS J12 吐出水量0.092 粒子径40 14~36個
	SUS J15 吐出水量0.122 粒子径50 11~27個
	SUS J20 吐出水量0.154 粒子径60 8~21個
商品コード	KZ

※吐出水量(L/min) / 粒子径(μm)
※専用100ℓ水タンクあります。(LWコード)

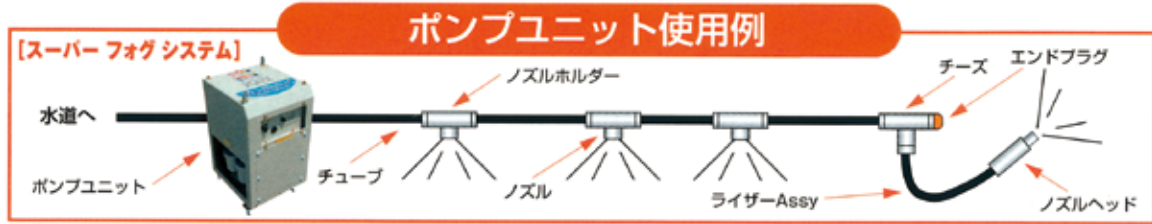

34-1 スライドハシゴ



商品名	10Mスライドハシゴ	10Mスライドハシゴ	2段スライドハシゴ	2段スライドハシゴ
メーカー	アルインコ(株)	(株)ピカコーポレイション	アルインコ(株)	(株)ピカコーポレイション
型式	SX-100D	2PRO-100B	SX-73D	2CSM-74
全長(m)	10.04	10.0	7.28	7.31
幅(mm)	461	461	461	431
縮長(m)	5.90	5.58	4.52	4.25
収納長(m)	5.59	-	4.21	-
質量(kg)	26.0	26.0	18.3	16.3
商品コード	NP		RY	

34-2 立ち馬



DXA-10B



手掛り棒付

商品名	立ち馬100型	立ち馬130型	立ち馬130型	立ち馬150型	立ち馬180型	立ち馬180型	
メーカー	(株)ピカコーポレイション			アルインコ(株)		(株)ピカコーポレイション	
型式	DXA-10B	DXA-13BT	CSR-130DG	CSR-150DG	CSR-180WDG	DXA-18AT	
天板高さ(m)	0.73~1.07	0.96~1.3	0.93~1.24	1.20~1.49	1.42~1.78	1.37~1.80	
天板寸法(mm)(昇降面×長さ)	500×1563	500×1563	500×1680	500×1680	500×1680	500×1563	
設置寸法(mm)	幅	683~768	741~826	582~639	630~683	767~832	844~954
質量(kg)	17.1	21.6	13.2	16.1	26.4	24.9	
商品コード	Y5	RQ		RE	RF		

※上記写真・数値等は参考値です。一部仕様やメーカー違いの商品となる場合があります。あらかじめご了承ください。

34-3 脚立



商品名	4尺脚立	4尺脚立	5尺脚立	6尺脚立	
メーカー	アルインコ(株)	株式会社ピカコーポレイション	アルインコ(株)		
型式	PRS120F	SEC-S120	PRS150F	PRS180F	
天板高さ(m)	1.11	1.2	1.41	1.70	
天板寸法(mm)	252×157	320×160	252×157	252×157	
はしごの長さ(m)	2.37	-	2.99	3.60	
設置寸法(mm)	幅	523	598×899	577	631
質量(kg)	3.9	7.6	5.3	6.7	
商品コード	PJ		RZ	RW	

商品名	6尺脚立	7尺脚立	7尺脚立	9尺脚立	
メーカー	株式会社ピカコーポレイション	アルインコ(株)	株式会社ピカコーポレイション		
型式	SEC-S180	PRS210F	SEC-S210	SEC-S270	
天板高さ(m)	1.8	2.00	2.1	2.7	
天板寸法(mm)	320×160	252×157	320×160	320×160	
はしごの長さ(m)	-	4.22	-	-	
設置寸法(mm)	幅	730×1266	685	796×1450	928×1817
質量(kg)	11.6	8.5	13.7	18.3	
商品コード	RW	RL		RX	

34-4 9尺脚立 GMK-270A



メーカー	(株)ピカコーポレイション
垂直高さ(m)	2.61
使用最大高さ(m)	1.74
設置寸法(W×D)(mm)	1102×1635
質量(kg)	8.2
商品コード	RX

※昇降面の幅がコンパクトな三脚脚立。

34-5 トラック昇降タラップ DXF-14



メーカー	(株)ピカコーポレイション	
天場高さ(m)	1.02～1.45	
段数	4	
踏ざん間隔(mm)	317	
設置寸法(mm)	昇降面	435
	奥行	723～855
保管収納寸法(mm)	長さ	1095
	幅	555
	奥行	130
質量(kg)	7.8	
商品コード	TL	

34-6 コンスライト



商品名	コンスライト1.3M	コンスライト1.6M	コンスライト2M
メーカー	(株)ナカオ		
型式	CEHL-135	CEHL-167	CEHL-198
垂直高(mm)	1047～1351	1362～1666	1677～1981
天板寸法(mm)	500×550	500×550	500×550
設置W(mm)	846～923	925～1003	1006～1083
設置D(mm)	1047～1196	1201～1350	1355～1505
質量(kg)	17.0	18.0	20.0
商品コード	LH	UX	CR

※最大使用質量 150kg

34-7 コンスタワー

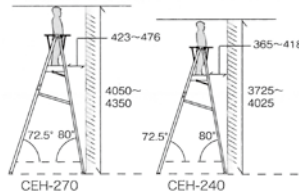

商品名	コンスタワー2.4M	コンスタワー2.7M
メーカー	(株)ナカオ	
型式	CEH-240	CEH-270
作業床高さ(mm)	2075～2375	2400～2700
天板寸法(mm)(長さ×幅)	600×500	
設置スペース(mm)	W	1060～1138
	D	1673～1820
収納寸法(mm)	長さ	1734
	巾	1060
	厚み	375
質量(kg)	31.0	33.0
キャスター	昇降面φ50 背面φ75	
商品コード	LK	LT

※上記写真・数値等は参考値です。一部仕様やメーカー違いの商品となる場合があります。あらかじめご了承ください。

34-8 ステップキューブ SC50



メーカー		日本セイフティー株式会社
寸法	低状態	
	W(mm)	500
	D(mm)	500
高状態	H(mm)	288
	W(mm)	500
	D(mm)	500
質量	H(mm)	503
	総量(kg)	6.6
	上部パーツ(kg)	4.4
	下部パーツ(kg)	1.7
	許容荷重(kN)	1.47
	商品コード	U6

34-9 コンステージ MKT-1750



- 本体×2
- ① 連結ブリッジ×4
 - ② 補助手すり×7
 - ③ 連結補助手すり×2
 - ④ はしご×1
 - ⑤ ボール×2
- ※写真撮影のために連結補助手すりを1本外しています。

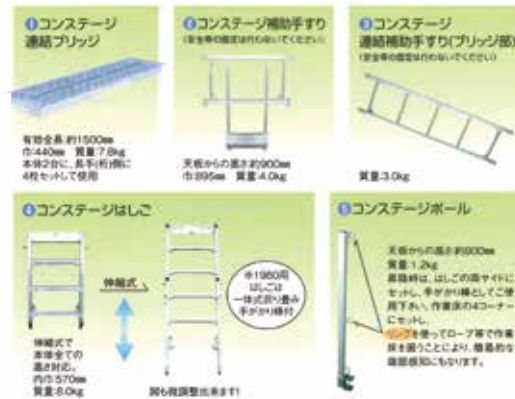

メーカー	(株)ナカオ
天板の高さ(mm)	1145~1765
天板寸法(mm)	1100×1785
収納寸法(mm)	1740×1100×526
質量(kg)	65.0
商品コード	NJ

34-10 コンステージ1980 MKT-1980

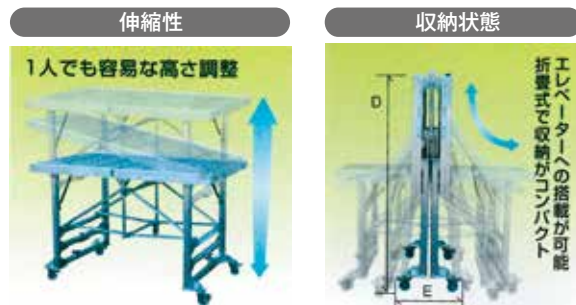
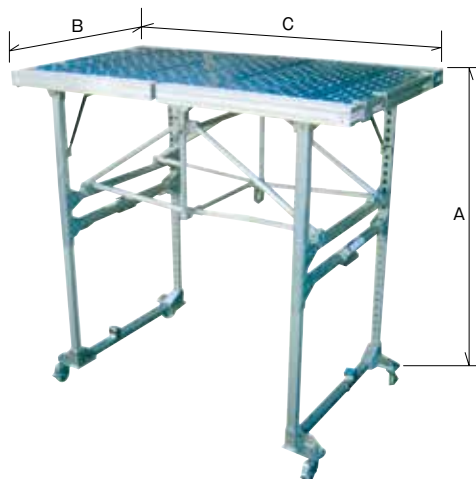

メーカー	(株)ナカオ	
天板の高さ(mm)A	1364~1980	
天板寸法(mm)B×C	1100×1785	
収納寸法(mm)	D	1960
	B	1100
	E	526
質量(kg)	66.5	
商品コード	NS	

36-1 4t散水車



車体メーカー	いすゞ
車体形式	SKG-FRR90S1
寸法(全長×全幅×全高)(mm)	5720×2180×2480
最大積載量(kg)	4080
乗員(人)	3
車輛重量(kg)	4080
架装メーカー	㈱マツモト
架装型式	NPW4MK2
タンク内容量(L)	4000

ポンプ	吸込揚程(m)	6
	最大吐出量(L/min)	1330
	最大吐出圧力(kgPa[kgf/cm ²])	-
	動力	PTO
散水弁 前方コントロール		キャブ内スイッチ
積込部品	吸込みホース	65Aサクシジョンホースストレーナー付 10m
	排出ホース	消防ホース 50A×10m 消防ノズル 50A
商品コード	SU	

36-2 4t散水車



車体メーカー	いすゞ
車体形式	TKG-FRR90S1
寸法(全長×全幅×全高)(mm)	5990×2200×2480
最大積載量(kg)	4000
乗員(人)	2
車輛重量(kg)	3710
架装メーカー	極東開発
架装型式	LH04-302R
タンク内容積(L)	4,073

ポンプ	吸込揚程(m)	6
	最大吐出量(L/min)	1,000
	最大吐出圧力(kPa[kgf/cm ²])	294[3.0]
	動力	ディーゼルエンジン
散水弁 前方コントロール		キャブ内スイッチ
装備品	塩ビ製 先端ストレーナー付 2B×8m×1本	
積込部品	排水(放水)ホース キャンバスホース1本 2B×10m	
部品	放水ノズル 2B(ノズル径φ17)	
商品コード	SU	

36-3 パッカー車



車体メーカー	いすゞ
車体形式	PKG-FRR90S1
架装メーカー	極東開発
積込方式	プレス式
排出方式	排出板による強制押し出し
投入口開口部寸法(幅×高さ)(mm)	1700×980
車両寸法(全長×全幅×全高)(mm)	6060×2200×2730
荷台寸法(長さ×幅×高さ)(mm)	2685×2055×1660
車輛重量(kg)	5785
最大積載量(kg)	2000
乗車定員(人)	3
商品コード	GR

トラクター

37-1 スポーツトラクター 4110HST

- ★反応は光速並みの操作機能
- ★各種作業機の極めて簡単な着脱
- ★スポーツトラクター1台で春夏秋冬を問わず、1年中あらゆる作業が出来る。
- ★軽く触わるだけで運転出来る“ヒューマン”タッチ方式

卓越したトラクターの性能と、便利で豊富なアタッチメントのドッキングにより、高能率で安全性に優れた運動場メンテナンスが可能です(実績多数)

思わず運転してみたくなる“スポーツトラクター”です。



メーカー	東興産業㈱	
エンジン	ヤンマー水冷3気筒ディーゼル STD	
排気量(cc)	1000	
燃料タンク容量(ℓ)	22	
概算重量(kg)	716	
寸法	全長 3点ヒッチ先端まで(m/m)	2616
	全高 ROPS “(m/m)	2003
	“ 本体のみ “(m/m)	1097
	ホイールベース(m/m)	1473
	全幅(m/m)	1255
	最低地上高(m/m)	312
	旋回半径(MFWD装備)(m/m)	2200
商品コード	E9	

スポーツトラクターアタッチメント(37-2~37-11)

37-2 ディープマスター SR-54型

特長

- 土壌深層(25~30cm)へのエアレーションの衝撃に耐える頑丈構造
- 低振動、低トルク、高能率
- 2分割クランクにより安定した深層エアレーション性能を発揮できる
- SR54型は25cmまで、DM48型は30cmまでの深層エアレーション



メーカー	東興産業㈱
作業幅(cm)	137
最大作業深さ(cm)	25
重量(kg)	375
必要馬力	16~
タインヘッド数(個)	6
タイン本数(本)	12~16
推奨トラクタリフト容量(リフト両端で)(kg)	544以上
推奨トラクタフロントウエイト重量(kg)	68
推奨PTO速度(作業中)(rpm)	500
取付	リアPTO/3点ヒッチ
作業速度(km/h)	2.4~3.2
商品コード	9B

37-3 ハイバキューム(集草機) TBS120

トラクター

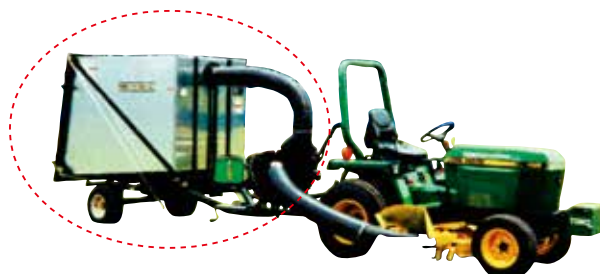

ハイバキュームの優れた特長

- 芝刈りと同時集草で作業効率が向上
- 脱着簡単
- 真空集草なので、吸込力が強力
- ハンドホース(オプション)で狭いところの真空集草も楽々
- 集草箱が大きいので、広い面積でも捨てにくい手間が減り作業が中断しない。
- 用途や面積にあわせて集草箱が3種類、地上ダンプ・リフトダンプの2方式
- フロントパワーサッチャーと組み合わせればさらに作業効率向上

外寸図(単位:mm)

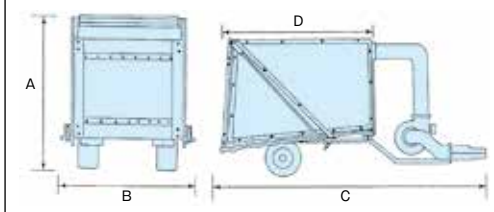

メーカー	東興産業㈱
リフトダンプ高さ	地上ダンプ
動力(馬力)	5
寸法 A	990
B	1143
C	2413
D	1400
概算重量(kg)	200
商品コード	7B

37-4 パーチカット VC60型

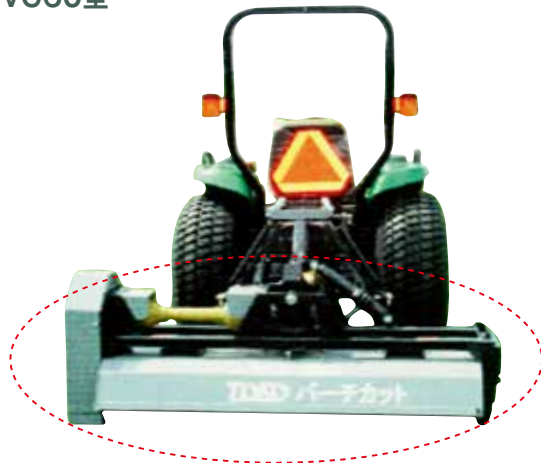

この新型パーチカッターは、フェアウェーやティニー、サッカー場、ラグビー場、野球場などでの、継続的な重作業用に開発されました。ユニットには独自のスイングヒッチ(特許)が付いており、オペレーターは対象物の周囲を巡回しながらパーチカットすることができます。ヒッチ内に内蔵されたピボットにより、ユニットは隆起のある地面の上をフロート状態で作業できます。ユニットが持ち上がる時、自動的に重心を中心にずらして移動姿勢にロックします。このヒッチの特徴は芝への損傷を最小限に押さえつつ、深く切り込めることです。サッチやその他の枯れ草を処分するので、芝の成長する場所が出て、養分や肥料が吸収され、より健康的な芝生が成長します。

スイングヒッチにより、生え揃った芝生を傷つけることなくユニットを旋回させることができます。

主な特長

- ・特許取得済みのスイングヒッチ
- ・追従式ヒッチなので、小回り時でもカーブしながらでも作業できる
- ・操作しやすい
- ・安全カッターブレードカバー
- ・4.8cmずつにブレード調整が可能
- ・頑丈な溶接構造
- ・スイングスタンドサポート

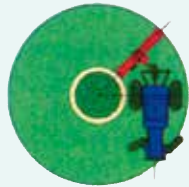

特許スイングヒッチ

- ・追従式ヒッチなので、小回り時でもカーブしながらでも作業できる
- ・生え揃った芝生を傷めることなく、旋回中でも作業できる



深さ調整ガイド

メーカー	東興産業株式会社
サッチ刈幅(cm)	右端ブレードから左端ブレードの間147
ブレード	(29)10GA/12ポイント 直径30cm硬化ブレード
ブレード間隔(cm)	5.1
ブレードシャフト	16m/m 耐圧六角シャフト
ブレードシャフト回転	前方
ブレード先端回転数(RPM)	1000
ブレード深さ(cm)	0~3.8
ブレード深さ調整	スキッドにある戻り止めピンによる、0~4.8cmずつの調整
ヒッチ	特許取得済3点 追従ヒッチ
ドライブ	ギアボックス:540PTO、ブレードシャフト:(4)ベルト
必要PTO馬力(HP)	25~45
フレーム	全溶接スチール構造
重量(kg)	342
寸法 長×幅×高(cm)	117×170×97
商品コード	4C

37-5 グランドクリーナー BC800



使用方法

グラウンドや砂地の石や根のふるい分け作業に適しています。

メーカー	東興産業株式会社	ホッパー容量(m³)	0.184
作業幅(cm)	91	作業速度(km/h)	0~4
拡張部付き作業幅(cm)	なし	作業能力(概算)(m³/h)	~3237
動力	6.5馬力ガソリン	ダンプ高さ(cm)	地面
寸法 長さ×幅×高さ(cm)	304×132×132	商品コード	5C
重量(kg)	522		

37-6 バイブロレイキ VR60



独特の振動式エアレーター、タインは自由に振動しながら貫通しますので土壌がよりほぐれ、芝根の張りを助けると共に肥料、水、空気等の栄養素の吸収をより高めます。水はけも驚く程改善されます。競技に負けない強くて健康な芝生を育てます。

- 強く健康な芝生作りに貢献する(エアレーション)。
- 水はけがよくなる。
- カーブしながらでも作業出来る(スイングヒッチ方式)。
- 表土が移動しない。
- 地面が固くてもオモリ不用。
- 客土中に石があっても作業に支障なし(フリー振動のため)。
- 石を振り出さない。
- 作業速度が早い。
- 突刺し力や回転力ではなく、左右への振動によってほぐすため抵抗、摩擦共少ない。
- 簡単な操作で熟練を要しない。
- 穴パターンは作業速度だけ。
- シンプル、軽量で脱着は簡単。メンテナンスも簡単。
- 競技者の怪我の危険性を減らす。

メーカー	東興産業株式会社
馬力	16馬力以上のトラクタ
全幅(m/m)	1676
作業幅(m/m)	1520
作業速度(km/H)	6.4まで
回転半径(cm)	91(エアレーター部)
タイン数	96
タイン寸法 径×長さ(m/m)	14.3×82.5
タイン間寸法(m/m)	38
作業深さ(m/m)	振動深さ82(最高)
重量(kg)	321(ローラー付408)
商品コード	2B

37-7 トップドレッサー F-12D型

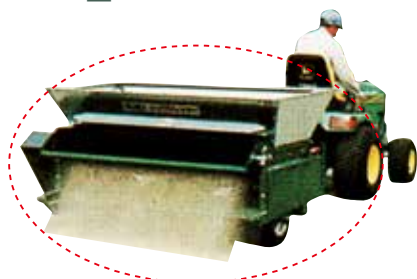

主な特長

- ① シェブロンコンベアベルトと剛毛高速回転ブラシにより、均一でムラなく、芝草の根元まで材料を散布、浸透させます。
- ② 散布材料が湿っていても、乾いていてもシェブロンベルトなら問題なく、均等散布できます。
- ③ 砂、土、ゴムチップ、肥料、種等、幅広く使用できます。
- ④ 微調整可能な軽量ゲートは、材料の流量を正確にコントロールします。
- ⑤ 最先端シェブロン波頭状コンベアシステムにより、散布材料を極薄から厚い層まで、要求通り均一に散布します。

メーカー	東興産業株式会社
外形寸法 長×幅×高(mm)	1220×1940×1180
ホッパー容量(L)	630
ホッパー寸法(mm)	最上部で1830×914、 深さ450、 先細型で底部1520×510
必要電力	12V DC、マイナスアース、 けん引トラクタから電力供給
重量(空)(kg)	392
商品コード	2C

37-8 グランドマット TRM-3



メーカー	東興産業株式会社
作業幅(m/m)	2000
取付け	リヤーヒッチ
商品コード	4B

37-9 トーコーローラー TR-15-S



メーカー	東興産業株式会社
転圧幅(m/m)	1500
重量(kg)	700
取付け	リヤーヒッチ
商品コード	5B

37-10 ハードレイキ TRH-1

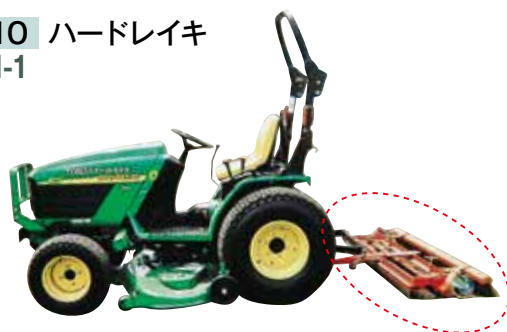

メーカー	東興産業株式会社
作業幅(m/m)	1500
取付け	リヤーヒッチ
取付け型式	4010
商品コード	3B

37-11 ブロードカスター (散布機) TBC-200



メーカー	東興産業株式会社
ホッパー(L)	200
寸法 長×幅×高(cm)	96×97×88
重量(kg)	62
作業速度(kg/h)	4~10
適合トラクタ	10馬力以上
商品コード	3C

37-12 ロータリーモア (芝刈機) 60型



ミッド取付けロータリーモア、刈幅は1.52cm(60型)です。事前に設定した刈高さに見事刈り上げます。1枚プレスの60型モアは更に頑丈になり、そしてブレードのオーバーラップが増しましたので、刈取りの質が格段に向上しました。本モアは刈屑サイド放出、刈屑集拾、マルチングといったように、刈草を御要望通りに処理します。しかもモアの脱着も極めて簡単で、刈高きの調整はレバー式となっています。ブレードシャフトへのグリースアップも分解しないで簡単に出来ます。

メーカー	東興産業株式会社
刈幅(m/m)	1524
刈高範囲(m/m)	25~100
取付け	ミッド
商品コード	6B

37-13 パワーサッチャー TH-1



メーカー	東興産業㈱
作業巾(m/m)	965
タイン数	100
全長(m/m)	1000
全高(m/m)	600
重量(kg)	70
エンジン	6馬力ガソリン(三菱)
タイプ	けん引式
商品コード	8B

美しい緑の絨毯のように見える芝生。しかし、その中には、驚くほど大量のサッチがたまっていきます。サッチとは、枯れた芝生が分解されずに残ったカスで、このサッチがたまると、通気性、通水性が失われ、肥料や水、新鮮な空気が届きにくくなります。そのため芝生が弱り病気になる原因となります。また、サッチは害虫のすみかにもなり、またキノコやカビの生育に適した環境となるため、芝生にとってはいいことはありません。健康で美しい芝生の維持のためには、サッチを適切に除去することが大切です。

特長

- サッチをほくしながらはねあげるので、きれいにサッチを掻き出します。
- 操作がとても簡単。高能率です。
- 肥料・水の浸透が良くなるので、芝生管理コストを削減できます。
- 芝生の通気、通水をよくするので、病気に負けない健康な芝生育成に大変効果があります。
- 種蒔き前に行えば、播種率を向上させます。
- エンジン駆動だから、けん引する本機があれば使えます。
- 砂入り・ゴムチップ入り人工芝のほくしにも使えます。

37-14 コートローラー AT51C



- ① 操作が易しく疲れない
乗用型、操作も手許集中式、両車軸ブレーキ(足動内抜式2ヶ)で制動力大。
- ② 独特のフレーム屈折式
前と後ろのローラーは同じ軌跡を通り、回転半径も小さいため、すみずみまできめ細かく作業できる。機動性・作業性・安定性にすぐれている。
- ③ メンテナンスフリー
トラブルの少なさが定評、耐久性も抜群、維持費も安価。
実績2,500台以上で実績済み。
- ④ 作業にあった適性スピード
コートやグラウンドの状態によって作業速度が選べます。前進6速・後進2速です。
- ⑤ 消音、防塵対策エンジン
授業中や住宅地での使用も安心です。ゴム焼付ローラーならばさらに静かに作業できます。
- ⑥ テニスコート以外にも、芝生の転圧や人工芝の転圧、グラウンド等でも使用できます。
- ⑦ 長年のノウハウを生かした唯一の専用機です。

メーカー	東興産業㈱
燃料タンク(L)	6
燃料消費量(L)	時間あたり1.3~1.8 (作業内容による)
前進(6段)(km/h)	1速1.1、2速1.9、3速2.5、 4速4.1、5速8.1、6速13.4
後進(2段)(km/h)	1速1.9、2速4.1
駆動	前2輪駆動
舵取方式	フレーム屈折式
回転半径(m)	2.3
商品コード	2H

37-15 バキュームスイパー LS-5000型



真空掃除機

標準でプロフになります。

真空掃除機・プロフの2役でとても便利なバキュームスイパー。清掃幅800mm、収集袋240L、吸い込み高さ8段階調節。2つの後輪と前部の2つキャスターで機械の重量を平均に支持しているため、操作がとても簡単です。

- ・頑丈なスチールローターのため、真空力、風量とも強力、草、芝、葉、木の小破片、飲料缶等問題なく吸い上げる。
- ・大きなゴミ収集袋。容量240L
- ・レバーでエンジン回転、吸込口高さ調節(8段階)ができる。
- ・クッションタイヤ、スチールリム、ボールベアリング付駆動ホイール
- ・異物による耐損傷の硬質ゴムタイヤ、スチールリム、ボールベアリング付ステアリングホイール。
- ・真空掃除機とプロフの1台2役

オプション

- ・バキュームホース(3m)で狭いところでも活躍
- ・湿ったゴミ用の収集袋

メーカー	東興産業㈱
エンジン	5馬力ガソリン
作業幅(cm)	80
収集袋容量(L)	240
フロントホイール(直径)(cm)	18
リアホイール(直径)(cm)	30
寸法 長×幅×高(cm)	157×70×105
重量(kg)	70
燃費(L/h)	1.5
騒音(db)	作業時66 空運転時91
商品コード	4H

トラクター

37-16 自走式サッチャー 20型



メーカー	東興産業㈱
エンジン	ホンダ5.5馬力ガソリン
作業幅(cm)	51
能力(m ² /h)	最大929
駆動	Vベルト
クラッチ	Vベルトアイドラータイプ
最大運転斜度(度)	15
概算重量(kg)	63.5
寸法 長×幅×高(mm)	1067(保管時711.2)×698.5×1067(保管時724)
ブレード	フレールブレード52枚(12.7mm間隔)
商品コード	7H



フリーのフレールブレードが52枚付いています



操作コントロール部

37-17 ハンドスプレッター HS50型

主な用途

播種、肥料・粒状の農薬(殺虫剤・除草剤等)
・種子・石灰、融雪剤
・混合土・土壌改良剤
・えさ等の均等散布

特長

イコライザーが均等散布を保証
・死角となる中心部も均等散布
・中心点から対称的に均等散布
ダイヤル式散布率コントロール
・正確な散布率を保証



メーカー	東興産業㈱
ホッパー容量(L)	50
ホッパー材質	プラスチック
落下口開閉	スクイズレバー式
散布率コントロール	ダイヤル式
均等散布方式	イコライザー付き
寸法(mm)	440×600×730
重量(kg)	約17
タイヤ	13×5ニューマチックタイヤ
商品コード	5H

37-18 トラクター JB17XBS9



メーカー	㈱クボタ	
機体寸法	全長(mm)	2020
	全幅(mm)	920~1060
	タイヤ外幅(mm)	906
	全高(mm)	1810
	最低地上高(mm)	275
機体質量(重量)(kg)	555	
エンジン	種類	水冷4サイクル3気筒ディーゼル
	総排気量(L)	1,001
	出力/回転速度(kW[PS]/rpm)	12.5 17.0 /2600
	燃料タンク容量(L)	14
速度段数(段)	前進6、後進2	
走行速度(km/h)	前進	0.6~13.5
	後進	1.3~7.4
回転速度(rpm)	正転	551、967/2600
	逆転	540/2600
耕幅(mm)	830(延長付き、出荷時:1020)	
運転免許	小型特殊(農耕用)	
商品コード	Y2	

トラクター

38-1 電動ハンマー (小)

HM 0830



メーカー	株マキタ
打撃エネルギー(Joule)	8.3
打撃数(min ⁻¹) [回/分]	2,700
電源(単相/V)	100
電流(A)	11
消費電力(W)	1,050
質量(kg)	4.5
コード(m)	5
商品コード	TB

※六角軸径:17mm

38-2 電動ハンマー (大)

HM1500

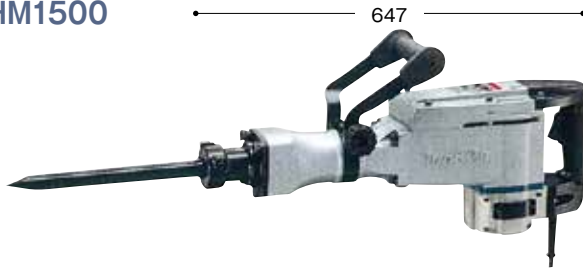

メーカー	株マキタ
打撃エネルギー(Joule)	28.5
打撃数(min ⁻¹) [回/分]	1,300
電源(単相/V)	100
電流(A)	15
消費電力(W)	1,430
質量(kg)	17
コード(m)	5
商品コード	UJ

38-3 ハンマードリル

HR4030C



メーカー	株マキタ	
コンクリート穴あけ能力(mm)	超硬ドリル	40
	コアビット	118
回転数(min ⁻¹) [回転/分]	230~460	
打撃数(min ⁻¹) [回/分]	1,300~2,600	
電源(V)	単相100	
電流(A)	13	
消費電力(W)	1,100	
機体寸法(長さ×幅×高さ)(mm)	412×107×247	
質量(kg)	6.3	
コード(m)	5	
商品コード	UM	

※六角軸径:17mm

38-4 振動ドリル 18mm



メーカー	株マキタ		
型式		HR1830F	HR1841F
穴あけ能力(mm)	コンクリートブロック	18	18
	鉄工	13	13
	木工	24	24
	コアビット	35	35
	ダイヤモンドコアビット	-	65
回転数min ⁻¹ [回転/分]		0~1500	0~2100
打撃数min ⁻¹ [回/分]		0~5000	0~4800
電源(V)		単相100	単相100
電流(A)		4.6	5.0
消費電力(W)		440	470
質量(kg)		1.7	1.8
コード(m)		5	5
商品コード		UN	

38-5 全自動磁気ボール盤

QA-4000



メーカー	日東工器(株)	
電源(100V)	AC100/60Hz	
電気ドリル	定格消費電力(w)	680
	定格電流(A)	7.0(100V)
無負荷回転速度(min ⁻¹)	750	
マグネット消費電力(W)	50(100V)	
穴あけ能力	ジェットブローチ ワンタッチタイプ(mm)	35L穴径:φ17.5~φ40 板厚:9~35
	ハイブローチ ワンタッチタイプ(mm)	12L穴径:φ14,φ15 板厚:9~12 25L穴径:φ16~φ18 板厚:9~25
本体質量(kg)	18.5	
商品コード	UO	

※上記写真・数値等は参考値です。一部仕様やメーカー違いの商品となる場合があります。あらかじめご了承ください。

38-6 全自動磁気ボール盤 IS-LB30SW



メーカー	育良精機株式会社
最大穴あけ能力(mm)	φ30
最大穴あけ深さ(mm)	35
電源(V)	AC100 60Hz
消費電力(w)	760
質量(kg)	8.8
外形寸法(mm)	W141×L292×H223
商品コード	UO

38-7 磁気ボール盤50mm



メーカー	育良精機株式会社	
型式	IS-LB40SW	ISK-LB50SX
最大穴あけ能力(mm)	φ40×t50	φ50×t50
質量(kg)	10.5	10.5
電源	AC100V 60Hz	AC100V 60Hz
消費電力(W)	760	850
外形寸法(mm)	W173×L292×H297	W145×L299×H303
商品コード	3N	

38-8 油圧パンチャーφ20mm100V HPC-N209W



メーカー	株式会社オグラ
モーター	1050W、単相100V(60Hz)回二重絶縁
本体質量(kg)	11.3
本体外形寸法(mm)	529(L)×127(W)×315(H)
最大奥行(mm)	40
穴形状	丸穴(長穴)
最大穴あけ能力(mm)	一般鋼材(SS400相当品)φ20/t9
穴径/板厚(mm)	ステンレス鋼材(SUS304)φ20/t6
商品コード	7N

38-9 コードレスインパクトドライバー



メーカー	株式会社マキタ	
型式	TD171DRGX	TD138DRFX
最大トルクN・m	180	160
締付能力(mm)	小ネジ/M4~M8 普通ボルト/M5~M16 高力ボルト/M5~M14 コースレッド/22~125	小ネジ/M4~M8 普通ボルト/M5~M14 高力ボルト/M5~M12 コースレッド/22~125
打撃モード/回転数(min ⁻¹)[回転/分]	最速/0~3600 強/0~3200 中/0~2100 弱/0~1100 木材/0~1800	0~2400
打撃モード/打撃数(min ⁻¹)[回/分]	最速/0~3800 強/0~3600 中/0~2600 弱/0~1100 木材/0~3800	0~3200
質量(kg)	1.5	1.4
1充電あたりの作業量(目安)	木ネジφ5.4×90mm 約550本 木ネジφ4.3×65mm 約960本 小ネジM8×16mm 約5280本	約150本 約260本 約1600本
バッテリー	リチウムイオンバッテリー(容量6.0Ah)	リチウムイオンバッテリー(容量3.0Ah)
電圧(V)	直流18	直流14.4
機体寸法 長さ×幅×高さ(mm)	116×79×236(BL1860B装着時)	135×79×238(バッテリー装着時)
商品コード	OC	

※1 数値は参考値です。バッテリーの充電状態や作業条件により異なります。

38-10 インパクトレンチ 22mm 6906



メーカー	(株)マキタ	
角ドライブsq(mm)	19	
締付能力	普通ボルト	M16~M22
	高力ボルト	M16~M20
回転数 (min ⁻¹) (回/分)	1,700	
打撃数 (min ⁻¹) (打撃/分)	1,600	
電源 (V)	単相100	
電流 (A)	11	
消費電力 (W)	1,050	
コード (m)	2.5	
質量 (kg)	5	
商品コード	UP	

38-11 ディスクグラインダー 9533BL



メーカー	(株)マキタ	
研削砥石寸法(mm)	外径	100
	厚さ	4
	内径	15
回転数min ⁻¹ [回転/分]	9,000	
電源 (V)	単相100	
電流 (A)	7.4	
消費電力 (W)	720	
質量 (kg)	1.5	
コード (m)	2.5	
商品コード	VW	

38-12 充電式ディスクグラインダー GA412DRG



メーカー	(株)マキタ	
バッテリー	リチウムイオンバッテリー	
	バッテリー BL1860B (容量 6.0Ah)	
電圧 (V)	18	
回転数 (min ⁻¹) [回転/分]	8500	
砥石寸法(外径×内径×厚さ mm)	100×15×6	
	取付け可能砥石 厚さ 3~6	
本機寸法(長さ×幅×高さ mm)	382×117×140	
質量(バッテリー含む) (kg)	2.4	
商品コード	TK	

38-13 ディスクグラインダー(大) GA7011C

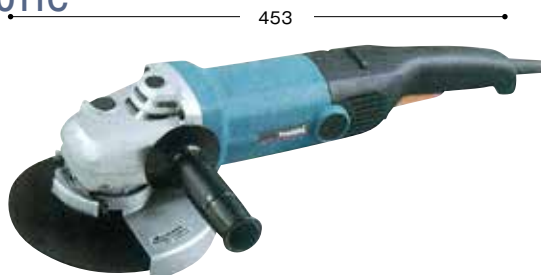

メーカー	(株)マキタ	
研削砥石寸法(mm)	外径	180
	厚さ	6
	内径	22
回転数 (min ⁻¹) [回転/分]	6,000	
電源 (単相/V)	100	
電流 (A)	15	
消費電力 (W)	1,430	
質量 (kg)	4.2	
コード (m)	2.5	
商品コード	TD	

38-14 ディスクサンダー GV7000C



メーカー	株式会社
能力(mm)	サンディングディスク 外径180×内径22
回転数min ⁻¹ {回転/分}	2,500~4,700
電源(V)	単相100
電流(A)	9.5
消費電力(W)	900
質量(kg)	2.0
コード(m)	2.5
商品コード	TH

38-15 オビタルサンダー BO4900V



メーカー	株式会社
パッド寸法(mm)	115×229
回転数min ⁻¹ {回転/分}	4,000~10,000
電源(V)	単相100
電流(A)	3.5
消費電力(W)	330
質量(kg)	2.8
コード(m)	2.5
商品コード	VX

38-16 電気丸ノコ HS6302



メーカー	株式会社	
ノコ寸法(mm)	外径(使用できる刃物径)	165(155~165)
	内径	20
最大切り込み深さ(mm)	90°時	66
	45°時	46/左5° 55.5
電源(V)	単相100	
電流(A)	12	
周波数(Hz)	60	
消費電力(W)	1150	
コード(m)	5	
質量(kg)	2.6	
本機寸法(長さ×幅×高さmm)	273×228×242	
商品コード	OF	

38-17 ジグソー CJ120V



メーカー	日立工機株式会社	
能力(mm)	木材	135
	軟鋼板	10
	ステンレス	3.2
最小切断半径(mm)	25	
傾斜切断(角度)	左右0~45°	
電源(V)	単相100	
電流(A)	7.6	
消費電力(W)	720	
ストローク数min ⁻¹ {回/分}	750~3,000	
ストローク量(mm)	26	
質量(kg)	2.3	
コード長さ(m)	2心・2.5	
商品コード	OG	

38-18 ジグソー 4350FCT



メーカー	株式会社	
切断能力(mm)	木材	135
	アルミ板	20
	軟鋼板	10
	傾斜切断	左右45°
ストローク数(min ⁻¹)[回/分]	800~2800	
ストローク(mm)	26	
電源(V)	単相100	
電流(A)	7.6	
周波数(Hz)	60	
消費電力(W)	720	
コード長さ(m)	2	
質量(kg)	2.5	
機体寸法 長さ×幅×高さ(mm)	236×73×207	
使用ブレード	Bタイプ	
商品コード	OG	

38-19 卓上スライド丸ノコ C8FB2



メーカー	日立工機株	
のこ刃直径(mm)	216	
取付け穴径(mm)	25.4	
最大切断寸法 (mm)	直角	高さ 75/幅 265、高さ 65/幅 305
	45°	高さ 65/幅 220
	52°	高さ 65/幅 199(右側)
	57°	高さ 65/幅 180(右側)
	左傾斜45°	高さ 45/幅 305
	右傾斜45°	—
角度+傾斜45°	高さ 45/幅 220	
電源(V)	単相100	
電流(A)	11.0	
消費電力(W)	1,050	
回転数min ⁻¹ {回/分}	4,900	
質量(kg)	17.5	
コード(m)	2心・5	
商品コード	OH	

38-20 バンドソー 2107F

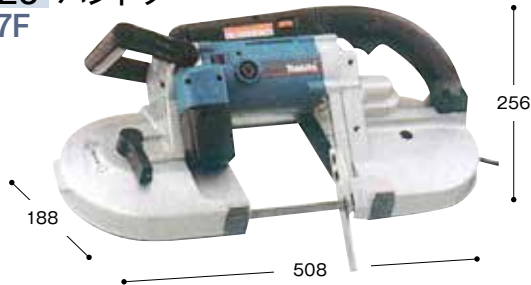

メーカー	株マキタ	
切断能力(mm)	丸	120
	角	120×120
電動機	単相(V)	100
	消費電力(W)	710
	電流(A)	7.5
ノコ刃	周速(m/s)[m/分]	高速1.6[100] 低速0.8[50]
	長×幅×厚(mm)	1,140×13×0.5
質量(kg)	6.3	
コード(m)	2.5	
商品コード	UW	

38-21 ブロウ UB1100



メーカー	株マキタ	
ブロウ	風量(m ³ /min)[m ³ /分]	2.8
	風速(ノズル付き)(m/s)	91
集じん機	真空度(kPa)[mm水柱]	5.5[560]
	集じん量(L)	2
電源(V)	単相100	
電流(A)	6.3	
消費電力(W)	600	
質量(kg)	1.7	
コード(m)	5	
商品コード	VG	

38-22 ブロウ MUB0710



メーカー	株マキタ	
電圧(V)	単相交流100	
電流(A)	12	
周波数(Hz)	60	
消費電力(W)	1100	
ブロウ	最大風量(m ³ /min)[m ³ /分]	8.6
	最大風速(m/秒)	70
集じん機	最大風量(m ³ /min)[m ³ /分]	10
	集じん容量(L)	25
	最大真空度	4kPa(410mm水柱)
本体寸法(長さ×幅×高さmm)	1060×210×410	
質量(kg)	4.5	
標準付属品	肩掛バンド・ダストバッグ(25L)・コード(10m)	
商品コード	OP	

38-23 集塵機 450 (P)



メーカー	(株)マキタ	
電圧 (V)	単相交流100	
電源 (A)	5.5	
消費電力 (W)	Hi:520/Lo:240	
最大風量 (m³/min)	3.2	
吸込仕事率 (W)	強	33
	弱	10
運転音 (dB)	強	78
	弱	73
最大真空度	Hi:5.6kPa(570mm水柱) Lo:2.6kPa(270mm水柱)	
集じん量 (L)	6.6(重さ3kgまで)	
本機寸法(長さ×幅×高さmm)	268×180×228	
質量 (kg)	2.4	
連動用コンセント (接続可能な電動工具の消費電力)	Hi:100~900W Lo:100~1100W	
商品コード	TY	

38-24 充電式ブロワ UB182DRF



メーカー	(株)マキタ	
バッテリー	リチウムイオンバッテリー	
	バッテリーBL1830(容量3.0Ah)	
電源 (V)	直流18	
集じん	真空度(kPa[mm水柱])	0~5.4[0~550]
	容量(L)	2
ブロワ	風量 (m³/分)	0~2.6
	風速 (m/秒)	80
連続使用時間	強:約12分 中:約25分 弱:約75分	
本機寸法(長さ×幅×高さmm)	525×155×212	
質量 (kg) バッテリ含む	1.8	
商品コード	TJ	

38-25 2口急速充電機セット A-67094



メーカー	(株)マキタ
電流 (A)	6.0
電圧 (V)	18
商品コード	NM

38-26 コードレスパンチャー HPC-N209WDF



メーカー	(株)オグラ	
バッテリー	型式: BL1830B 3.0Ah 電圧: 18V	
	充電時間: 22分 (ただし冷却時間を除く)	
質量 (kg)	11.3 (バッテリー含む)	
本体外形寸法 (mm)	430 (L) × 127 (W) × 315 (H) グリップ付	
最大奥行 (mm)	40	
穴形状	丸穴	
最大穴あけ能力 (穴径 / 板厚)	一般鋼材 (SS400 相当品) φ20/t9	
	ステンレス鋼材 (SUS304) φ20/t6	
標準付属品	充電器 DC18RC、バッテリー BL1830B	
商品コード	NT	
1 バッテリあたりの 穴あけ回数 (回)	φ20/ 板厚 t9mm (SS400 材)	40
	φ20/ 板厚 t6mm (SUS304 材)	75
	φ12/ 板厚 t6mm (SS400 材)	100
	φ12/ 板厚 t6mm (SUS304 材)	95

※上記の穴あけ回数はメーカーテスト値による。穴あけ回数はバッテリーの状態により多少異なります。

38-27 首折れパンチャー HPC-NF209WBL



メーカー	(株) オグラ	
バッテリー	型式	BL1860B 6.0Ah 電圧: 18V
	充電時間	55分 (ただし冷却時間を除く)
質量 (kg)	12.4 (バッテリー含む)	
本体外形寸法 (mm)	435 (L) × 149 (W) × 336 (H)	
最大奥行 (mm)	40	
穴形状	丸穴	
最大穴あけ能力 (穴径 / 板厚)	一般鋼材 (SS400 相当品)	φ20/t9
	ステンレス鋼材 (SUS304)	φ20/t6
商品コード	U5	
1バッテリー (6.0Ah) あたりの 穴あけ回数 (回)	φ20/ 板厚 t9mm (SS400 材)	110
	φ20/ 板厚 t6mm (SUS304 材)	150

※上記の穴あけ回数はメーカーテスト値による。穴あけ回数はバッテリーの状態により多少異なります。

38-28 電動ジェットタガネ EJC-32A



メーカー	日東工器(株)
電源	AC100V 60Hz
定格消費電力(W)	300
定格電流(A)	3.2
定格時間(min)	30
無負荷打撃数(min ⁻¹)	3,000
針径と本数(本)	φ2×32、φ3×15
針の標準長さ(mm)	180
キャブタイヤコード(m)	2.5
本体質量(kg)	4.5
商品コード	CM

乗用車

39-1 軽バス HBD-DG17V



メーカー	マツダ㈱	
乗車定員(人)	2[4]	
トランスミッション	5MT	5AGS(オートマ)
車両寸法 全長×全幅×全高(mm)	3395×1475×1895	
荷室寸法(mm) (長さ×幅×高さ)	2名乗車時	1910×1320×1240
	4名乗車時	975×1385×1240
最大積載量 (kg)	2名乗車時	350
	4名乗車時	250
使用燃料・燃料タンク(L)	無鉛レギュラーガソリン・37	
車両重量(kg)	840	850
商品コード	XX	XY

※カーナビ・ETC 搭載

39-2 パン DBF-BVY12



メーカー	マツダ㈱	
車両寸法 長さ×幅×高さ(mm)	4395×1695×1500	
荷室寸法(mm) (長さ×幅×高さ)	2名乗車時	1830×1285×940
	5名乗車時	1085×1305×940
最大積載量 (kg)	2名乗車時	450
	5名乗車時	300
車両重量(kg)	1140	
乗車定員(人)	2[5]	
車両総重量(kg)	1700[1715]	
使用燃料/タンク容量(L)	無鉛レギュラーガソリン/52	
商品コード	7G	

※カーナビ・ETC 搭載

39-3 ライトバン車 DBF-VY12



メーカー	日産自動車㈱	
乗車定員(人)	2[5]	
車両寸法 全長×全幅×全高(mm)	4395×1695×1500	
荷室寸法(mm) (長さ×幅×高さ)	2名乗車時	1830×1285×940
	5名乗車時	1085×1305×940
最大積載量 (kg)	2名乗車時	450
	5名乗車時	300
車両重量(kg)	1140	
車両総重量(kg)	1700[1715]	
使用燃料・タンク容量(L)	無鉛レギュラーガソリン・42	
商品コード	MO	

※カーナビ・ETC 搭載

39-4 ライトバン車 DBE-NCP160V



メーカー	トヨタ自動車㈱	
車両重量(kg)	1090	
車両総重量(kg)	1615	
車両寸法 全長×全幅×全高(mm)	4245×1690×1525	
荷室寸法(mm) (長さ×幅×高さ)	2名乗車時	1810×1420×935
	5名乗車時	1040×1415×935
最大積載量 (kg)	2名乗車時	400
	5名乗車時	250
乗車定員(人)	2[5]	
使用燃料・タンク容量(L)	無鉛レギュラーガソリン・50	
商品コード	MO	

※カーナビ・ETC 搭載

39-5 ワンボックス車 QDF-KDH201V



メーカー	トヨタ自動車㈱	
乗車定員(人)	3[9]	
車両重量(kg)	1840	
車両総重量(kg)	3205[3185]	
荷室寸法(mm) (長さ×幅×高さ)	3名乗車時	3000×1545×1590
	6名乗車時	1530×1545×1590
最大積載量 (kg)	3名乗車時	1200
	9名乗車時	850
使用燃料	軽油	
車両寸法 全長×全幅×全高(mm)	4695×1695×2245	
商品コード	XV	

※カーナビ・ETC 搭載

40-1 0.5tチェーンブロック

メーカー	機キトー	
	CB005	CX005
定格荷重(t)	0.5	0.5
標準揚程(m)	2.5	2.5
質量*(kg)	10	4.5
商品コード	9R	

*標準揚程の場合の質量です。



40-2 1tチェーンブロック

メーカー	機キトー		象印チェーンブロック株式会社
	CB010	C21-1	
定格荷重(t)	1	1	
標準揚程(m)	2.5	2.5	
質量(kg)	11.5	9.2	
商品コード	RR		

C21-1



40-3 2tチェーンブロック

メーカー	機キトー		象印チェーンブロック株式会社
	CB020	C21-2	
定格荷重(t)	2	2	
標準揚程(m)	3.0	3	
質量(kg)	20	16.7	
商品コード	RN		



K-2

40-4 3tチェーンブロック

メーカー	機キトー		象印チェーンブロック株式会社
	CB030	C21-3	
定格荷重(t)	3.2	3	
標準揚程(m)	3.0	3	
質量(kg)	24	19.4	
商品コード	RP		

C21-3



40-5 5tチェーンブロック

メーカー	機キトー		象印チェーンブロック株式会社
	CB050	C21-5	
定格荷重(t)	5	5	
標準揚程(m)	3.0	3	
質量(kg)	41	33.9	
商品コード	NA		



C21-5

40-6 10tチェーンブロック CB100

メーカー	機キトー
定格荷重(t)	10
標準揚程(m)	3.5
質量(kg)	83
商品コード	2R



40-7 レバーブロック1.5t/1.6t

メーカー	機キトー		象印チェーンブロック株式会社
	LB016	YA-160	
定格荷重(t)	1.6	1.6	
標準揚程(m)	1.5	1.5	
質量*(kg)	8	9.5	
商品コード	RU		

*標準揚程の場合の質量です。



YA-160

40-8 3tレバーブロック

メーカー	機キトー	象印チェーンブロック株式会社
型式	LB032	YA-320
定格荷重(t)	3.2	3.15
標準揚程(m)	1.5	1.5
質量*(kg)	15	15.5
商品コード	PP	

*標準揚程の場合の質量です。



LB032

40-9 240kgチェーンブロック (100V) ED24ST

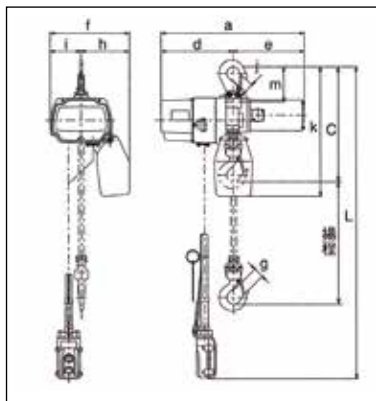

メーカー	機キトー	
電源 (V)	単相100V (60Hz)	
種類	2速形	
定格荷重 (kg)	240	
モーター出力 (W)	600	
定格電流 (A)	10.5	
標準揚程 (m)	15	
オンボタンコード長さL (m)	14.5	
質量 (kg)	23.5	
寸法 (mm)	a	428
	d	205
	e	223
	f	219
	h	135
	i	84
	g	25
	j	27
	k	475
	m	89
商品コード	RO	

40-10 チェーンブロック



メーカー	機キトー				
商品名	500kgチェーンブロック(200V)30m	1tチェーンブロック(200V)30m	2tチェーンブロック(200V)20m	3tチェーンブロック(200V)10m	5tチェーンブロック(200V)10m
型式	ER2-005S	ER2-010S	ER2-020S	ER2-030S	ER2-050S
定格荷重 (t)	0.5	1	2	3	5
揚程 (m)	30	30	20	10	10
オンボタンコード長さL (m)	3.5・5.5	3.5・5.5	3.5・5.5	3.8・5.8	3.8・5.8
巻上モーター3相200V出力 (kW)	0.9	1.8	3.5	3.5	3.5
巻上速度 (m/s) 60Hz	0.147	0.142	0.140	0.0883	0.0583
ロードチェーン線径×掛数 (mm)	φ6.0×1	φ7.7×1	φ10.2×1	φ10.2×2	φ11.2×2
質量 (kg)	37	55	93	111	137
揚程1m増し増加質量 (kg)	0.81	1.33	2.3	4.7	5.6
商品コード	6K	7K	8K	9K	RA

40-11 25tジャーナルジャッキ JJ-2513

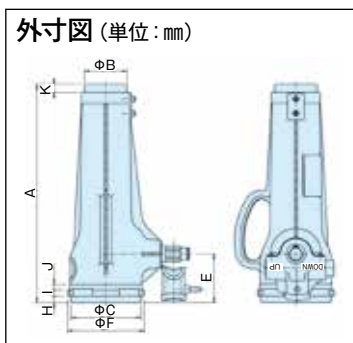

メーカー	機大阪ジャッキ製作所
E	88
F	139
H	12
I	11
J	10
K	15
商品コード	3K

40-12 イーグルクランプ (側溝用) ECB-250

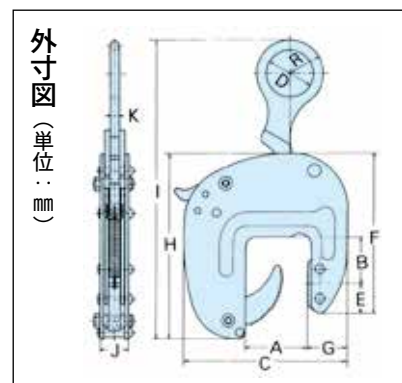

使用方法

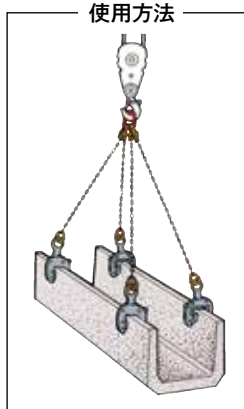

メーカー	機イーグル・クランプ	
基本使用荷重 (kg)	250	250
開口	30~60	50~80
A	65	85
B	49	64
C	174	200
D	50	50
E	30	30
F	154	179
G	43	49
H	188	203
I	240~310	260~330
J	29.4	30.4
K	10	10
R	35	35
自重 (kg)	2.2	2.5
商品コード	IA	IB

40-13 イーグルクランプ (側溝用) ECC-350

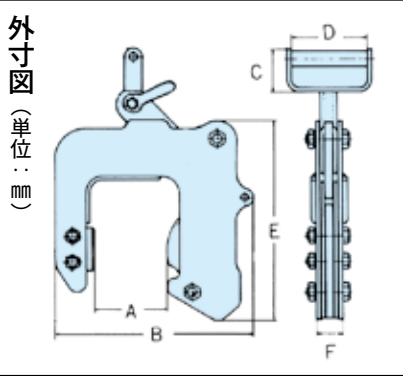

外寸図 (単位: mm)

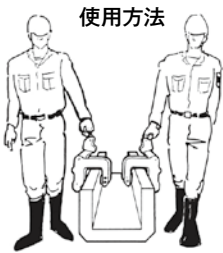

使用方法

■用途
コンクリート二次製品等の吊上げ運搬・反転・敷設

■適用部材
各種道路用側溝・用排水路・歩車道境界ブロック・L型ブロック・組立水路・柵板・芝台・井側・石材等

メーカー	イーグル・クランプ(株)	
基本使用荷重(kg)	350	350
開口(A)	30~80	50~100
寸法(mm) B	226	241
C	55	55
D	101	101
E	232	237
F	31	31
製品質量(kg)	4.4	4.7
商品コード	IC	ID

40-14 イーグルクランプ (U字溝用) ELC-0.5

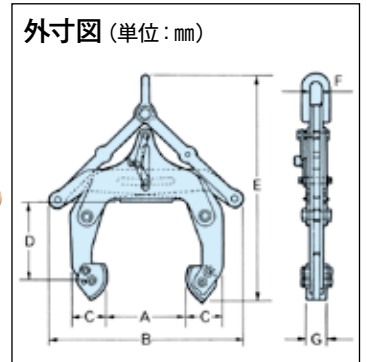

外寸図 (単位: mm)

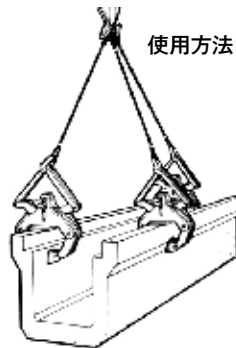

使用方法

メーカー	イーグル・クランプ(株)
基本使用荷重(kg)	500
開口部(A)	30~130 / 50~150
寸法(mm) B	400
C	80
D	170
E	450
F	26
G	70
製品質量(kg)	10.8
商品コード	IE

※ネジ変更により開口部が変わる為、開口部が2種類あります。

40-15 イーグルクランプ (鋼材用) SBN-2

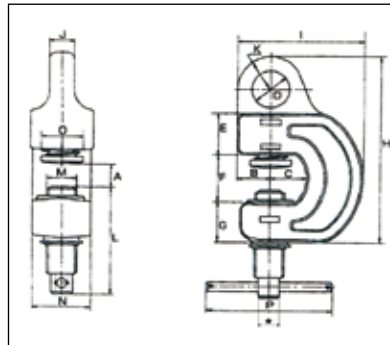

メーカー	イーグル・クランプ(株)
使用荷重最小~最大(kg)	400~2000
有効板厚(mm) A	5~30
B	35
C	35
D	φ36
E	41
F	55
G	40
H	195
I	127
J	25
K	35
L	117
M	φ28
N	65
O	φ43
P	150
Q	25
製品質量(kg)	5.6
商品コード	NR

Qはベアリング寸法

40-16 イーグルクランプ (ドラム缶用) DLWO-500



引き起こし、反転作業は出来ません。

オープンドラムを常に水平につり上げ、運搬が可能!!
オープンドラムの縁をしっかりクランプ!

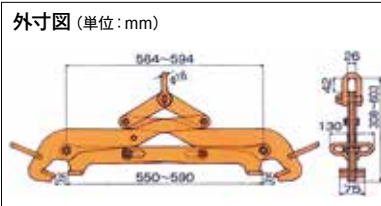

外寸図 (単位: mm)



使用方法

メーカー	イーグル・クランプ(株)
最大使用荷重(ton)	0.5
安全係数	5以上
用途	ドラム缶のつり上げ、運搬
商品コード	IG

※上記写真・数値等は参考値です。一部仕様やメーカー違いの商品となる場合があります。あらかじめご了承ください。

40-17 イーグルクランプ (ドラム缶用) DLVL-500

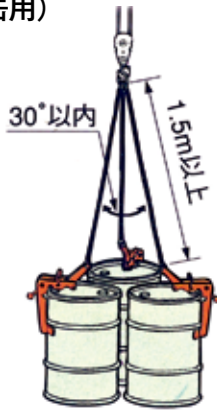

※天秤を使用しない場合は必ず表示寸法でご使用下さい。
※引き起こし、反転作業は出来ません。

1度に複数のドラム缶のつり上げ、運搬作業に
〈まとめつり〉が可能!

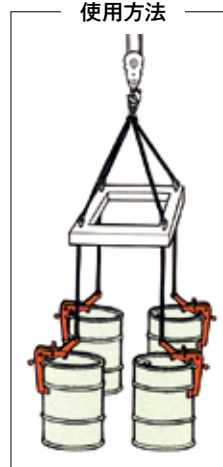

外寸図 (単位: mm)

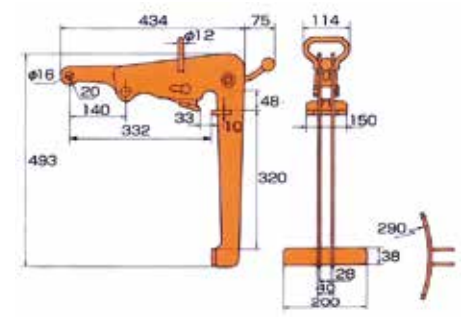

メーカー	イーグル・クランプ(株)
最大使用荷重 (ton)	0.5
安全係数	5以上
用途	ドラム缶のつり上げ、運搬
商品コード	IH

40-18 イーグルクランプ (側溝用) EUIV-2000

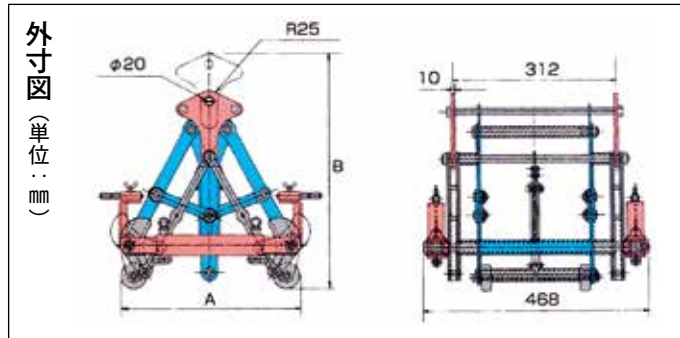

メーカー	イーグル・クランプ(株)
最大使用荷重 (kg)	2,000
本体質量 (kg)	30.3
商品コード	IJ

使用上の注意事項

危険 養生中のコンクリート二次製品にはクランプを使用しないでください。

① 正しいセット状態

② 必ず側溝の内幅に合わせて、クランプの本体幅を調整してください。

③ 可変側溝の吊上げ時には、必ずハンガーピンを引き出して使用してください。

④ 吊上げは必ず垂直に行ってください。本体が変形するおそれがあります。

⑤ クランプやクレーン等の急激な操作は危険です。ショックを与えないようご注意ください。

⑥ このクランプは吊上げ専用です。土中からの引き抜き作業はできません。

⑦ U字溝を吊る場合は必ずハンガーピンを本体側へ押し込んでから使用してください。

① 指示: 割れ止めホルダー衝撃荷重等による吊钩の割れを防止するために、必ずご使用下さい。

② 指示: 本体幅を調整する

③ 指示: 斜吊厳禁

④ 指示: 斜吊厳禁

⑤ 禁止: 衝撃荷重厳禁

⑥ 禁止: 引き抜き厳禁

⑦ 指示: 指示

40-19 イーグルクランプ (側溝フタ用) UGHC-200



外寸図 (単位: mm)

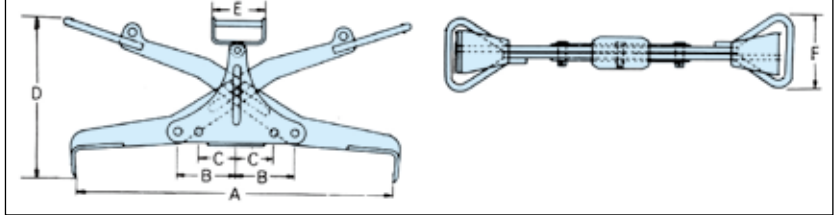

使用方法

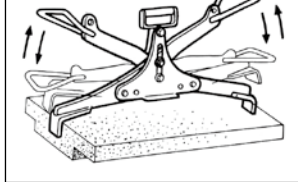

メーカー	イーグル・クランプ様
基本使用荷重 (kg)	200
開口部 A	500(480~530)・600(580~630)
寸法 (mm) B	110
C	60
D	80~350
E	104
F	149
製品質量 (kg)	7.5
商品コード	N6

※重機接続用吊シャックル呼び寸法 12φ



■用途

U字溝、ふた、緑石の運搬、コンクリートブロックの運搬、積み降し、敷設、施工作業用として最適。

■適用部材

歩車道境界ブロック・側溝蓋・U字溝・Lブロック等

■特長

- ・長手方向吊上げ用
- ・特許機構で片浮かし作業ができる。
- ・使い易く作業者の労力を半減。
- ・緑石及びU字溝の敷設作業に、溝をまたいで一人で使え疲れにくい。
- ・溝ブタの取りはずし、取り付けが一人で行える。
- ・長手方向をつかむため水糸の邪魔をしない。

- ・歩行移動中は、上下重力のショックが無いように注意する。
- ・クレーン吊上げをする場合、アーム手元の吊穴に、吊シャックルでチェーン又は、ワイヤーを接続し、特に注意して吊上げ・移動作業を行うピンを差し替え、ピンが完全に差し込まれた事を確認する。
- ・吊荷の寸法に合わせて、500mm又は、600mmの位置にピンを差し替えピンが完全に差込まれたことを確認する。
- ・クランプを吊荷の中央に正確にセットし、図の様な吊り方は厳禁。

- ・オーバーロード等により、爪の開いたものは使用しない。
- ・1度に2台以上のクランプを使用しないこと。必ず1点吊で使用すること。

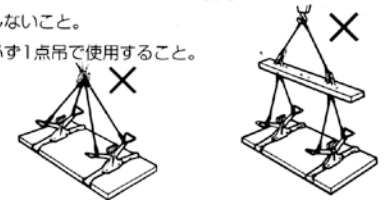

- ・一旦着地したものを再吊上げする場合は、クランプ取付けに充分注意すること。
- ・着地時、不安定な場所に降さない事。



40-20 3t/6t爪ジャッキ G-60



爪荷重 3ton 横向きでの使用可能

メーカー	株式会社今野製作所
頭部荷重 (t)	6
爪最低位置 (mm)	19
爪長さ (mm)	50
ストローク (mm)	115
本体高さ (mm)	233
ベース幅 (mm)	155
ベース長さ (mm)	236
質量 (kg)	13
商品コード	H7

40-21 5t/10t爪ジャッキ MHC-5T



メーカー	株式会社マサ製作所
許容重量	50[5]
頭部 (KN[ton])	100[10]
爪厚み (mm)	22
爪位置 頭部 (mm)	290
揚程 (mm)	120
爪位置 爪部 (mm)	142
爪位置 頭部 (mm)	410
幅 (mm)	182
長さ (mm)	262
爪寸法 幅 (mm)	75
爪寸法 長さ (mm)	57
総質量 (kg)	17.8
備考	標準タイプ
商品コード	2K

40-22 5t/10t爪ジャッキ G-100



爪荷重 5ton 横向きでの使用可能

メーカー	株式会社今野製作所
頭部荷重 (t)	10
爪最低位置 (mm)	22
爪長さ (mm)	55
ストローク (mm)	130
本体高さ (mm)	288
ベース幅 (mm)	183
ベース長さ (mm)	262
質量 (kg)	21
商品コード	2K

40-23 8t/16t爪ジャッキ G-160



爪荷重 8ton

メーカー	株式会社今野製作所
頭部荷重 (t)	16
爪最低位置 (mm)	25
爪長さ (mm)	55
ストローク (mm)	136
本体高さ (mm)	297
ベース幅 (mm)	200
ベース長さ (mm)	285
質量 (kg)	28
商品コード	HC

40-24 3t/6tロング爪ジャッキ G-60L



爪荷重
3ton

横向きでの
使用可能

メーカー	株式会社今野製作所
頭部荷重(t)	6
爪最低位置(mm)	22
爪長さ(mm)	80
ストローク(mm)	115
本体高さ(mm)	236
ベース幅(mm)	155
ベース長さ(mm)	266
質量(kg)	14
商品コード	HD

40-25 5t/10tロング爪ジャッキ G-100L



爪荷重
5ton

横向きでの
使用可能

メーカー	株式会社今野製作所
頭部荷重(t)	10
爪最低位置(mm)	25
爪長さ(mm)	75
ストローク(mm)	130
本体高さ(mm)	291
ベース幅(mm)	183
ベース長さ(mm)	282
質量(kg)	22
商品コード	HE

40-26 4tジャッキ ED-40



許容荷重
4ton

横向きでの
使用可能

メーカー	株式会社今野製作所
ストローク(mm)	110
本体高さ(mm)	201
ベース幅(mm)	74
ベース長さ(mm)	144
ヘッドキャップ径(φ)	42
質量(kg)	4.1
商品コード	PV

40-27 6tジャッキ ED-60



許容荷重
6ton

横向きでの
使用可能

メーカー	株式会社今野製作所
ストローク(mm)	115
本体高さ(mm)	201
ベース幅(mm)	90
ベース長さ(mm)	150
ヘッドキャップ径(φ)	45
質量(kg)	5.4
商品コード	EG

40-28 10tジャッキ ED-100



許容荷重
10ton

横向きでの
使用可能

メーカー	株式会社今野製作所
ストローク(mm)	130
本体高さ(mm)	252
ベース幅(mm)	100
ベース長さ(mm)	164
ヘッドキャップ径(φ)	55
質量(kg)	8.0
商品コード	EQ

40-29 20tジャッキ ED-200



許容荷重
20ton

メーカー	株式会社今野製作所
ストローク(mm)	140
本体高さ(mm)	288
ベース幅(mm)	130
ベース長さ(mm)	190
ヘッドキャップ径(φ)	70
質量(kg)	15.3
商品コード	HL

ジャッキの選び方

対象物に対するジャッキ能力選定基準

対象物の質量に対する使用ジャッキの能力選定基準は(対象物の質量×2)です。

例えば 20Ton の重量物を 4 台のジャッキで揚げるには、《能力 5Ton のジャッキを 4 台揃えば良い (5Ton×4 台 =20Ton の能力)》と考えがちですが、実際に重量物を揚げる時、4 台のジャッキを寸分狂わず操作させることはまず不可能です。

最悪の場合、下図のように対角線上の A と B の 2 個所のジャッキだけで 20Ton の重量物を揚げてしまっているという状況になりかねません。

ジャッキ 1 台の能力が Ton だとしたら、5Ton の能力のジャッキ 2 台で 20Ton の重量物を揚げている事になり、いつジャッキが壊れても不思議はありません。

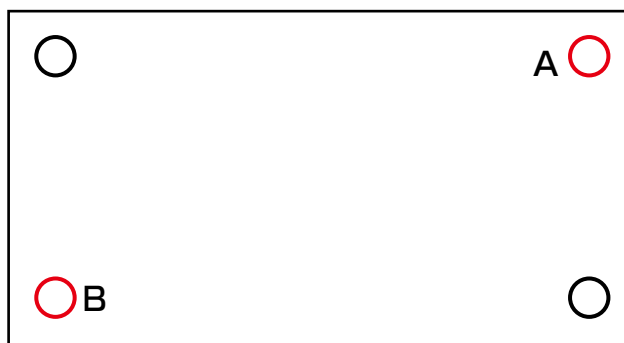

ですから、4 台のジャッキを使用しても、その内の 2 台だけに負荷が掛かって大丈夫なジャッキの選定をして下さい。

作業安全上かかせない大切な事です。

横押し可能機種 G-40~G-100、G-40L~G-100L

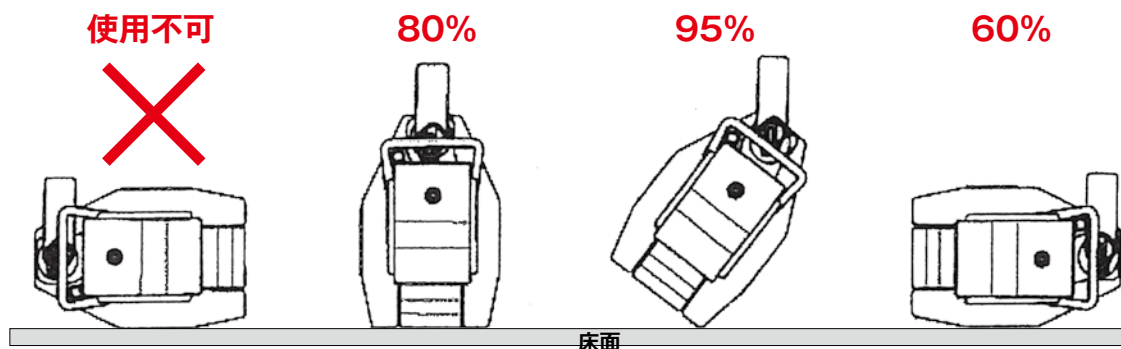

刈払機

41-1 草刈機



メーカー	株式会社	株式会社
型式	FS26C 空冷2サイクル	SSR2602-2T 空冷2サイクル
エンジン		
排気量 (cm ³)	24.1	25.4
始動方式	エルゴスタート	ソフトスタート
使用燃料	混合燃料	混合燃料
燃料タンク (L)	0.54	0.70
外形寸法 長さ×幅×高さ (mm)	1770×610×490	1760×560×410
本体乾燥質量 (kg)	4.9	4.8
商品コード	OU	

41-2 刈払機 (組合せ式) KM94RC-E



メーカー	株式会社
排気量 (cm ³)	24.1
出力 (kW)	0.9
質量 (kg) *	4.0
長さ (cm)	90
商品コード	06

*燃料を含まない質量

41-3 高枝チェンソー (組合せ式) HT-KM



メーカー	株式会社
質量 (kg)	1.8
長さ (cm)	126
商品コード	07

41-4 プロア (組合せ式) BG-KM



メーカー	株式会社
質量 (kg)	1.8
長さ (cm)	89
商品コード	08

41-5 草刈機 (組合せ式) FS-KM



メーカー	株式会社
質量 (kg)	1.2
長さ (cm)	94
商品コード	09

41-6 チェンソー (電動) MSE170C-BQ



メーカー	(株)スチール
出力 (kW)	1.5
質量 (kg)	4.3
ガイドバー (cm)	35
ケーブル長 (m)	4.0
電圧 (V)	100
商品コード	NE

41-7 チェンソー (工) 軽量型 MS150TC-E



メーカー	(株)スチール	
エンジン	型式	空冷2サイクル
	排気量 (cm ³)	23.6
	始動方式	エルゴスタート
	使用燃料	混合燃料
燃料タンク (L)	0.2	
オイルタンク (L)	0.15	
外形寸法 長さ×幅×高さ (mm)	470×205×235	
本体乾燥質量 (kg)	2.6	
商品コード	VP	

41-8 チェンソー (工) MS201C-EM



メーカー	(株)スチール
排気量 (cm ³)	35.2
出力 (kW)	1.8
質量 (kg)	4
推奨ガイドバー (cm)	35
全長×全幅×全高 (mm)	760×255×258
商品コード	7C

41-9 ハンディーブロワー (工) BG56



メーカー	(株)スチール
排気量 (cm ³)	27.2
質量 (kg)	4.1
風量 (m ³ /h)	700
エンジン	STIHL 2-MIXエンジン
全長×幅×高さ (mm)	900×250×350
商品コード	CD

41-10 ブロワ(背負いタイプ)セル式 BR450C-EF



メーカー	株式会社スチール
排気量 (cm ³)	63.3
質量 (kg)	11.5
最大風量 (m ³ /h)	1430
全長×全幅×全高 (mm)	1550×520×480
商品コード	CK

※BR450C-EFは、エレクトロスタート搭載。

41-11 草刈機(歩行型) CG63



メーカー	株式会社水キャニコム	
外形寸法 長さ×幅×高さ (mm)	1420×680×990	
質量 (kg)	110	
エンジン	型式	クボタ GR170-GT
	形式	空冷4サイクルOHVガソリン
	定格出力 (KW[PS]/rpm)	3.2[4.3]/1800
	最大出力 (KW[PS])	4.6[6.2]
	総排気量 (L)	0.169
始動方式	リコイルスタート方式	
燃料タンク容量 (L)	2.0	
刈取部	刈取幅 (mm)	450
	刈高 (mm)	0~70 (出荷時20~70)
	刈刃枚数	24
商品コード	PN	

41-12 草刈機(乗用型) RM981A



メーカー	株式会社オーレック	
全長×全幅×全高 (mm)	2000×1070×830	
総質量 (kg)	290	
作業部	刈幅 (mm)	975
	刈高 (mm)	10~80 (無段階アシスト付)
エンジン	最大出力 (kW [ps])	16.4 [22.0]、排気量:726cc
	油量/燃料 (ℓ)	2.2/14.0
商品コード	KH	

41-13 草刈機油圧0.3仕様 GC-600



メーカー	松本製作所
外形寸法 (mm)	707×645×461
質量 (Kg)	56
油圧モーター	ギヤモータ
流量範囲 (ℓ/min)	17~40
リリースセット圧力 (Mpa)	17.2
草刈刃寸法 (mm)	610×2.2刃数40枚 (標準)
草刈刃回転数 (rpm)	2,800
商品コード	8C

41-14 草刈機油圧0.3仕様 KH-60



メーカー	松本製作所
外形寸法 (mm)	1,450×850×1,120
質量 (Kg)	530
ナイフ刃回転径 (mm)	Φ550
流量範囲 (ℓ/min)	55
最高使用圧力 (Mpa)	17.2
草刈刃寸法 (mm)	1,200 (刃数24枚)
草刈刃回転数 (rpm)	2,500
商品コード	G3

41-15 草刈防ゴネット DNET270



メーカー	やまびこジャパン株式会社
高さ (cm)	180
幅 (cm)	270 (折りたたみ時135)
質量 (kg)	6.6
商品コード	MP

※キャスター付

41-16 草刈防ゴネット (小)



メーカー	株式会社イノボックス
高さ (cm)	180
幅 (cm)	120
質量 (kg)	4.4
商品コード	MR

42-1 コードリール (防雨型) NPW-EK33YS



メーカー	日動工業(株)
長さ (m)	30
種別・太さ (mm ²)・心数 (C)	VCT2.0×3
定格	2P・15A
形状×個数	15A ×3
漏電遮断器	
質量 (kg)	7.7
商品コード	MX・UV

42-2 変圧器 PT-20D



メーカー	育良精機(株)
容量 (A)	20 (連続)
入力電圧 (V)	125
出力電圧 (V)	100
周波数 (Hz)	50/60
相数	単相 単巻
質量 (kg)	6
寸法 W×L×H (mm)	200×145×166
商品コード	V6

42-3 定電圧装置 SVR-2000



メーカー	スワロー電機(株)
入力電圧 (V)	AC-100
出力電圧 (V)	AC-100
容量 (KVA)	2
外形寸法 W×D×H (mm)	180×320×230
重量 (kg)	約16
付属品	入力コード1.5m
商品コード	U8

42-4 ダウントランス 3KVA F-300D



メーカー	日動工業(株)
定格容量 (KVA)	3.0
定格電流 (A)	30
保護機能	安全ブレーカー (15A) ×1
商品コード	7X

43-1 高圧洗浄機 (工) 90圧 SEC - 1310-2



メーカー	スーパー工業(株)
ポンプ	圧力MPa (kgf/cm ²) 10.0 (102) 水量 (L/min) 13
エンジン	エンジン名称 空冷4サイクルガソリンエンジン 定格出力kW (PS) /1800min ⁻¹ 2.1 (2.8) 寸法 長さ×幅×高さ (mm) 704×407×669 燃料タンク容量 (L) 3.6
質量 (kg)	30
標準付属品	吸水ホース 1/2×3m 余水ホース 3/8×3m
商品コード	L8

43-2 高圧洗浄機 (工) 防音 80圧 SEV - 2108SS



メーカー	スーパー工業(株)
ポンプ	圧力MPa (kgf/cm ²) 8 (82) 水量 (L/min) 23
エンジン	形式 空冷4サイクル傾斜型横軸OHVガソリンエンジン 定格出力kW (PS) /min ⁻¹ 4.0(5.5)/1800 寸法 長さ×幅×高さ (mm) 630×497×557
質量 (kg)	66.0
標準付属品	吸水ホース 3/4×3m 余水ホース 3/8×3m 吸水ストレーナ #100
商品コード	L3

43-3 高圧洗浄機 (工) 水タンク内蔵 SE - 3005STE



メーカー	スーパー工業(株)
圧力MPa (kgf/cm ²)	4.9 (50)
吸水量 (L/min)	30
寸法 長さ×幅×高さ (mm)	862×580×765
質量 (kg)	95
標準付属品	タービンノズル付ガン 高圧ホース 3/8 × 20m
商品コード	JS

43-4 高圧洗浄機 100V 40圧 SAR - 1105



メーカー	スーパー工業(株)
ポンプ	圧力MPa (kgf/cm ²) 4.5 (46) 水量 (L/min) 11
モーター	電圧 (V) 100 出力kW 1.1
寸法 長さ×幅×高さ (mm)	472 (684) × 430 × 335 (678)
質量 (kg)	29.5
標準付属品	吸水ホース1/2×3m (#40ストレーナ付) キャブタイヤ 5m
商品コード	L9

43-5 高圧洗浄機 200V 水タンク内蔵 SAR-3007NH



メーカー	スーパー工業株
ポンプ	圧力MPa (kgf/cm ²) 7.0 (71)
	水量 (L/min) 28
モーター	型式 三相200V
	出力kW 3.7
寸法	長さ×幅×高さ (mm) 920×570×730
質量 (kg)	99
標準付属品	外部ラインストレナー
	自動運転装置
	濁水停止装置
商品コード	JV

43-6 高圧洗浄機 (ディーゼル) 温水 200圧 SEL-1325V-2



〈使用例〉



メーカー	スーパー工業株
ポンプ	圧力MPa (kgf/cm ²) 24.5 (250)
	水量 (L/min) 13.3
エンジン	名称 水冷4サイクルディーゼルエンジン
	定格出力kW (PS) 7.4 (10.0) / 2800min ⁻¹
	始動方式 セルスタータ式
	燃料タンク容量 (L) 37 (ボイラーと共用)
使用燃料	JIS2号軽油
ボイラー設定温度	30℃~150℃
寸法	長さ×幅×高さ (mm) 1227×689×924
質量 (kg)	300
標準付属品	吸水ホース 1/2×3m
	余水ホース 3/8×3m
商品コード	JR

43-7 高圧洗浄機 (ディーゼル) 防音 350圧 SEL-1835SSN



メーカー	スーパー工業株
ポンプ	圧力MPa (kg/cm ²) 34.3 (350)
	水量 (ℓ/min) 18
	実吸水揚程 (m) 1
エンジン	型式 3気筒4サイクル水冷ディーゼルエンジン
	定格出力 14.3kW (19.5ps) / 2600min ⁻¹ (rpm)
	始動方式 セルスタート
	燃料タンク容量 (ℓ) 25
寸法	長さ×幅×高さ (mm) 1280×725×875
質量 (kg)	388
標準付属品	吸水ホース 3/4 × 3m 1本
	余水ホース 1/2 × 3m 1本
商品コード	JO

43-8 高圧洗浄機 (工) 300圧 SEV-1230SSi



メーカー	スーパー工業機
ポンプ	圧力MPa (kgf/cm ²) 30.0 (306) 水量 (L/min) 12.0
エンジン	定格出力 (kW) 7.0 (9.5PS) /3450min ⁻¹ 最大出力 (kW) 8.7 (11.8PS) /3600min ⁻¹ 始動方式 セルスターター式 (リコイルスターター付) 使用燃料 無鉛レギュラーガソリン 燃料タンク容量 (L) 10.0
寸法	長さ×幅×高さ (mm) 887×744×723
質量 (kg)	157.0
商品コード	LS

43-9 高圧洗浄機 (ディーゼル) 大水量 SEL-300SS-2



メーカー	スーパー工業 (株)
ポンプ	圧力 MPa (kgf/cm ²) 0.6 (6) 水量 (L/min) 300.0
エンジン	名称 水冷 4 サイクルディーゼルエンジン 定格出力 9.3kW (12.7PS) / 3600min ⁻¹ 始動方式 セルスターター式 使用燃料 JIS 2号 軽油 燃料タンク容量 (L) 25.0 (燃料消費量 約 3.0L/h)
ノズル (40mm)	飛距離約 22m
ノズル (25mm)	飛距離約 15-18m
寸法	長さ × 幅 × 高さ (mm) 1280×680×890
質量 (kg)	330
商品コード	WA

43-10 高圧洗浄機(工) 下水管用 50圧 SER - 6005N2



メーカー	スーパ-工業機
圧力MPa (kgf/cm ²)	4.9 (50)
水量 (L/min)	60
エンジン	空冷4サイクルOHVガソリンエンジン
定格出力kW(PS)/1800min ⁻¹	5.9 (8.0)
寸法 長さ×幅×高さ (mm)	1100×770×1210
質量 (kg)	195
標準付属品	タービノズル付ガン 逆噴ノズル大型 高圧ホース 3/8×20m スプレーホース 1/2×60m 吸水ホース1"×4m 余水ホース1"×4m
商品コード	LI

〈使用方法〉 下水道管洗浄

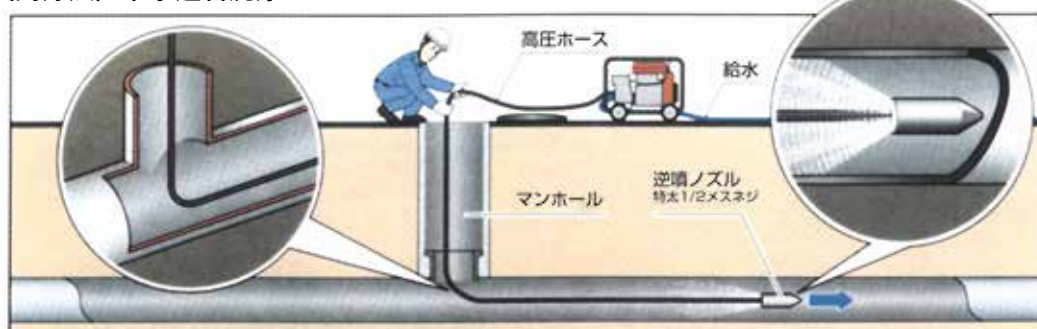

高圧ホースの先に取り付けた逆噴ノズルから後方にジェット水流を噴射し、管内の汚泥を攪拌しながら前進します。次にホースリールに巻き戻すことによりマンホール方向にジェット水流が汚泥を洗い流し、スピーディーに管内洗浄ができ、マンホールなどの通常のガン洗浄もコックの切り換えて簡単におこなえます。

〈作業例〉



〈噴射イメージ〉



43-11 長靴洗浄機 TBW - 1



メーカー	株式会社鶴見製作所
機体寸法 (W×D×H) (mm)	646×870×1,370
モータ	相・電圧 単相100V
	出力 0.2kW
ブラシ	回転数 60Hz 300min ⁻¹
給水口径	φ15mm
質量(重量)	72kg
使用水量	約18ℓ/min
洗浄能力	約10秒/1足
ケーブル	VCT×3心×1.25mm ² ×4m
商品コード	LP

44-1 高所作業車 9.9M AT-100TG



◎通信工事用もあります。

メーカー		株式会社
バスケット	積載荷重	200Kg又は2名
	最大地上高 (m)	9.9
	最大作業半径 (m)	7.4
	内寸法 (長さ×幅×深さ) (m)	0.7×1.0×0.9 (パイプ製、FRP製共通)
	スイング角度 (°)	左104~右104
ブーム	起伏角度 (°)	-17.5~80
	上げ速度 (°/s)	-17.5~80/25
	長さ (m)	3.13~7.03
	伸ばし速度 (m/s)	3.9/15
	旋回角度 (°)	360連続
	旋回速度 (min ⁻¹ {rpm})	1.2
作動油タンク容量 (L)		約42
クマ	フロント (m)	全油圧リンク張り出し式 張出幅 1.81 ストローク 0.41
	リア (m)	全油圧垂直張り出し式 張出幅 1.55 ストローク 0.35
商品コード		MN

■外観図 単位 (mm) ※架装車により異なります。

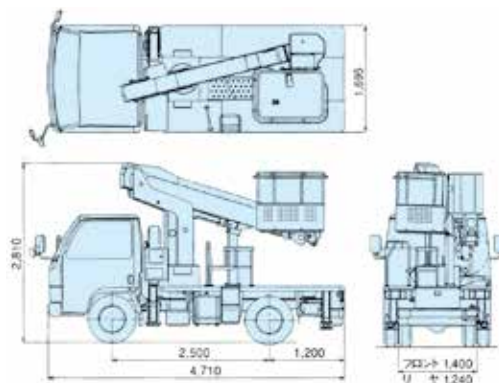

■作業範囲図

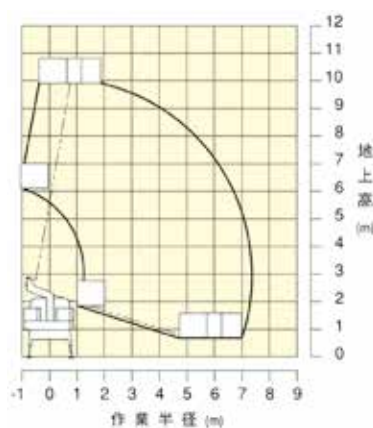

◇運転される方に必要な資格

高所作業車の運転		車両の運転
作業床の高さが2m以上10m未満	特別教育	中型自動車運転免許
作業床の高さが10m以上	技能講習	

※上記写真・数値等は参考値です。一部仕様やメーカー違いの商品となる場合があります。あらかじめご了承ください。

44-2 高所作業車 12M AT-121TG (R)



メーカー	(株)タノ	
バスケット	積載荷重	200Kg又は2名
	最大地上高 (m)	12.0
	最大作業半径 (m)	9.4
	内寸法 (長さ×幅×深さ) (m)	0.7×1.0×0.9 (パイプ製・FRP製共通)
	スイング角度 (°)	左104~右104
ブーム	起伏角度 (°)	-17.5~80
	上げ速度 (°/s)	-17.5~80/30
	長さ (m)	3.78~9.13
	伸ばし速度 (m/s)	5.35/28
	旋回角度 (°)	360連続
	旋回速度 (min ⁻¹ {rpm})	1.0
作動油タンク容量 (L)		約42
アウトリガ (m) (その場設置式)	フロント	全油圧張り出し式 張出幅1.86 ストローク0.45
	リヤ	全油圧張り出し式 張出幅1.72 ストローク0.49
	最外縁寸法	2.020
商品コード	MK	

■作業範囲図

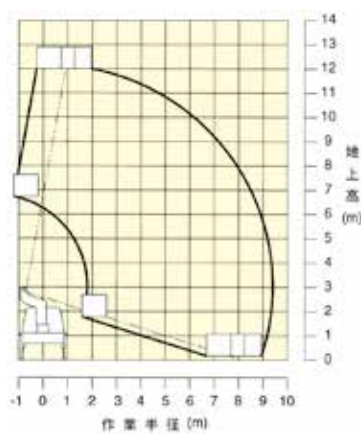

■外観図 単位 (mm)

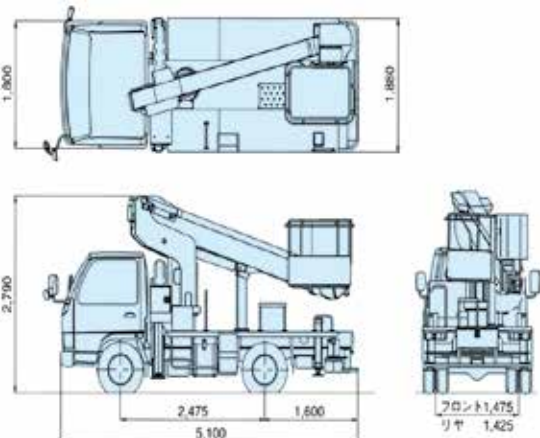

* 架装車により異なります。

注意

1. 作業範囲は水平堅土上におけるもので、ブームのたわみは含んでいません。
2. 作業範囲は全周同一です。

◇運転される方に必要な資格

高所作業車の運転		車両の運転
作業床の高さが2m以上10m未満	特別教育	中型自動車運転免許
作業床の高さが10m以上	技能講習	

44-3 高所作業車 17M AT-170TG



メーカー		株式会社ノ
バスケット	積載荷重	200Kg又は2名
	最大地上高 (m)	17.0
	最大作業半径 (m)	12.8
	内寸法 (長さ×幅×深さ) (m)	0.7×1.2×0.9
	スイング角度 (°)	左97~右103
ブーム	起伏角度 (°)	-16~80
	上げ速度 (°/s)	-16~80/35
	長さ (m)	6.20~15.48
	伸ばし速度 (m/s)	9.28/44
	旋回角度 (°)	360連続
	旋回速度 (min ⁻¹ {rpm})	1.2
作動油タンク容量 (L)		約63
アウトリガ (m)		最大張出幅3.7
商品コード		8M

■外観図 単位 (mm) ※架装車により異なります。

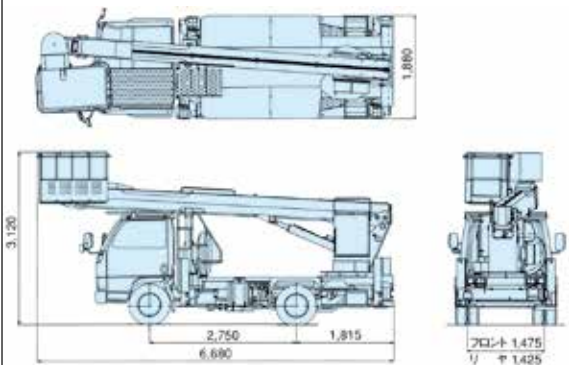

■作業範囲図

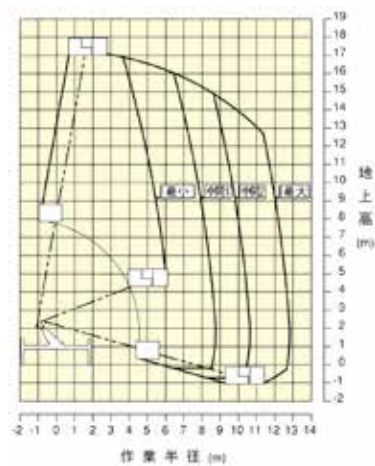

◇運転される方に必要な資格

高所作業車の運転		車両の運転
作業床の高さが2m以上10m未満	特別教育	中型自動車運転免許
作業床の高さが10m以上	技能講習	

※上記写真・数値等は参考値です。一部仕様やメーカー違いの商品となる場合があります。あらかじめご了承ください。

高所作業車輛

44-4 高所作業車 22M AT-220 TG



メーカー		株式会社
デッキ	積載荷重 (kg)	200又は2名
	最大地上高 (m)	22.3
	最大作業半径 (m)	14.4
	内寸法 (長さ×幅×深さ) (m)	0.7×1.2×0.9
	スイング角度	左97° ~ 右103°
ブーム	起伏角度	-14° ~ 80°
	上げ速度 (°/s)	-14~80/50
	長さ (m)	6.85~20.92
	伸ばし速度 (m/s)	14.07/50
	旋回角度	360° 連続
	旋回速度 (min ⁻¹ {rpm})	1.0
アウトリガ 張出幅 (m)		1.84/2.66/3.36/4.1
作動油タンク容量 (L)		約63
商品コード		SZ

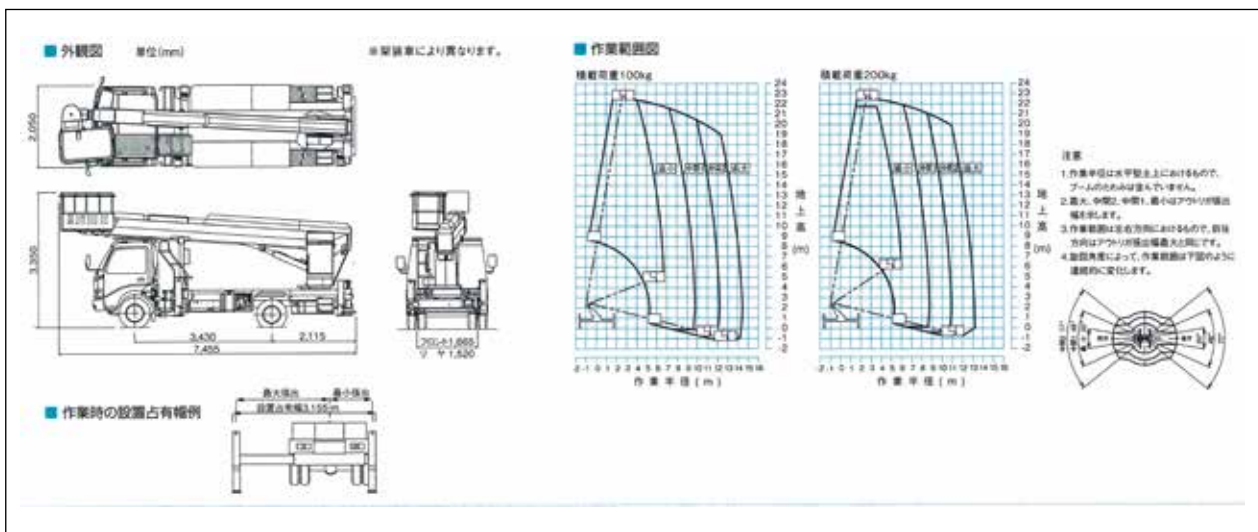

◇運転される方に必要な資格

高所作業車の運転		車両の運転
作業床の高さが2m以上10m未満	特別教育	中型自動車運転免許
作業床の高さが10m以上	技能講習	

44-5 高所作業車 27M AT-270TG



メーカー	株式会社タノ
積載荷重	200Kg又は2名
最大地上高 (m)	27.0
最大作業半径 (m)	15.4
内寸法 (長さ×幅×深さ) (m)	0.7×1.2×0.9
スイング角度 (°)	左97~右103
起伏角度 (°)	-12~80
上げ速度 (°/s)	-12~80/50
長さ (m)	8.0~25.52
伸ばし速度 (m/s)	17.52/60
旋回角度 (°)	360連続
旋回速度 (min ⁻¹ {rpm})	1.0
作動油タンク容量 (L)	約110
最大張出幅 (m)	4.4
最小張出幅 (m)	1.94
商品コード	NB

■外観図 単位 (mm) ※架装車により異なります。

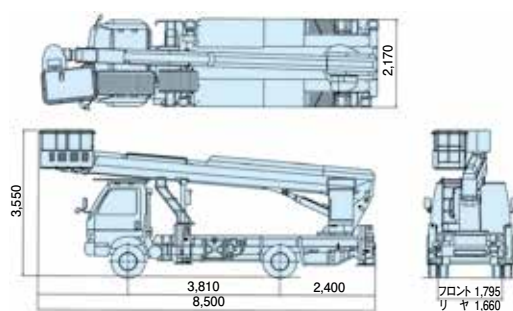

■作業範囲図

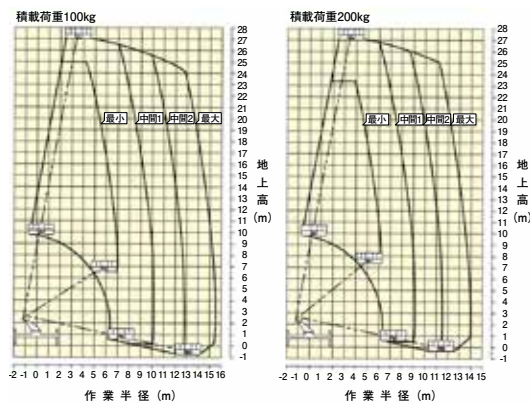

◇運転される方に必要な資格

高所作業車の運転		車両の運転
作業床の高さが2m以上10m未満	特別教育	中型自動車運転免許
作業床の高さが10m以上	技能講習	

※上記写真・数値等は参考値です。一部仕様やメーカー違いの商品となる場合があります。あらかじめご了承ください。

44-6 高所作業車 12M スーパーデッキ AT-120SR



メーカー	(株)タダノ	
デッキ	積載荷重 (kg)	1000
	最大地上高 (m)	12.0
	最大作業半径 (m (kg))	9.8 (170積載時)
	外寸法 (長さ×幅×手すり高さ) (m)	3.0×1.75×1.01
	旋回角度/旋回速度 (°/min ⁻¹ {rpm})	360連続/1.0
ブーム	起伏角度/上げ速度 (°/s)	-17~78/43
	長さ (m)	3.715~8.885
	伸ばし速度 (m/s)	5.17/35
	旋回角度/旋回速度 (°/min ⁻¹ {rpm})	360連続/1.0
形式	3段油圧同時伸縮式	
アウトリガ 張出幅 (m)	1.67/2.28/2.88/3.48	
作動油タンク容量 (L)	約90	
商品コード	DZ	

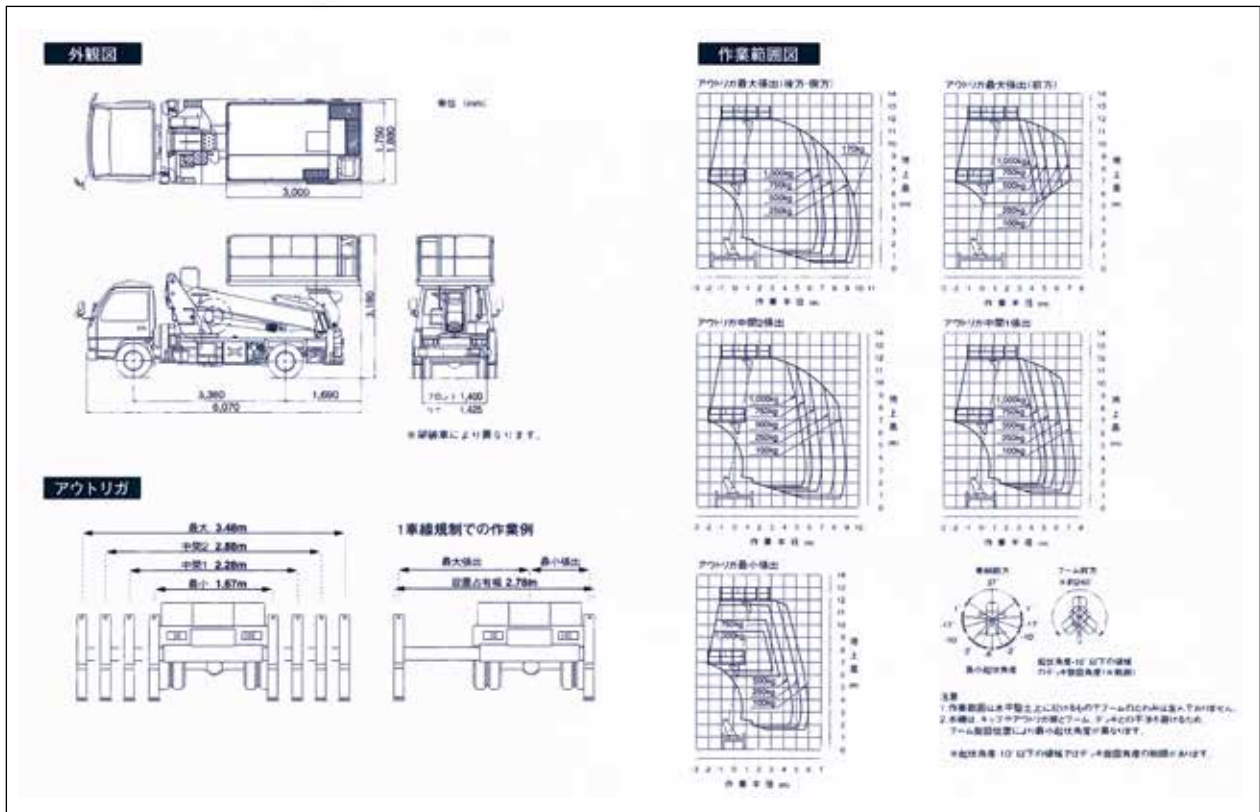

◇運転される方に必要な資格

高所作業車の運転		車両の運転
作業床の高さが2m以上10m未満	特別教育	中型自動車運転免許
作業床の高さが10m以上	技能講習	

44-7 高所作業車 20M スーパーデッキ AT-200S



メーカー	株式会社ノ
積載荷重 (kg)	1,000
最大地上高 (m)	19.7
最大作業半径 (m (kg))	11.4 (100積載時)
外寸法 (長さ×幅×手すり高さ) (m)	4.6×1.94×1.01
旋回角度/旋回速度 (°/min ⁻¹ {rpm})	360連続/0.9
起伏角度/上げ速度 (°/s)	-17~79/61
長さ (m)	5.41~16.21
伸ばし速度 (m/s)	10.8/56
旋回角度/旋回速度 (°/min ⁻¹ {rpm})	360連続/0.8
アウトリガ 張出幅 (m)	4.4
作動油タンク容量 (L)	約90
商品コード	LU

外観図

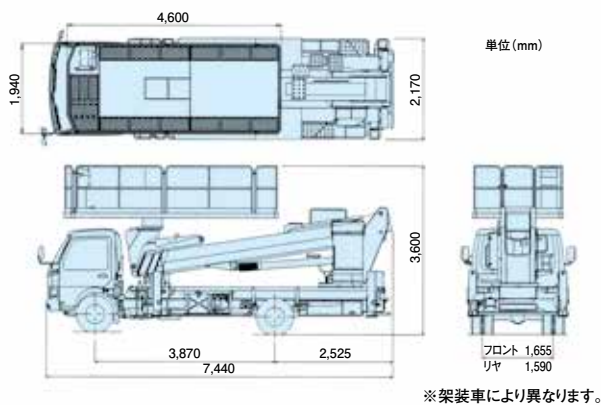

作業範囲図

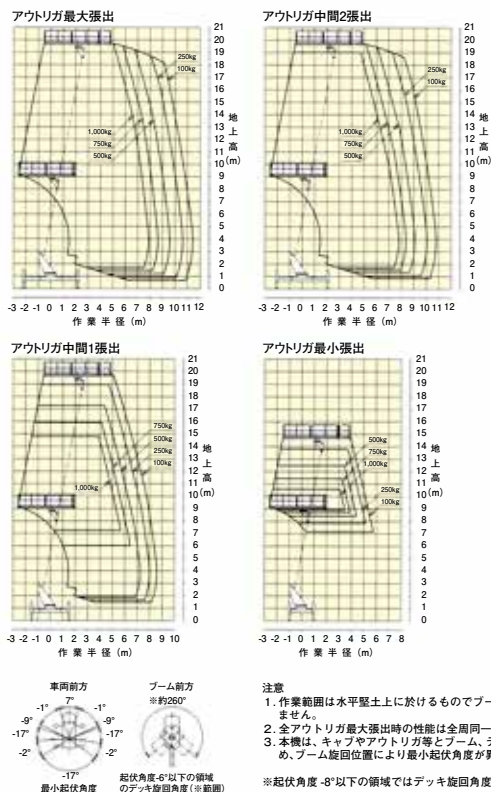

アウトリガ

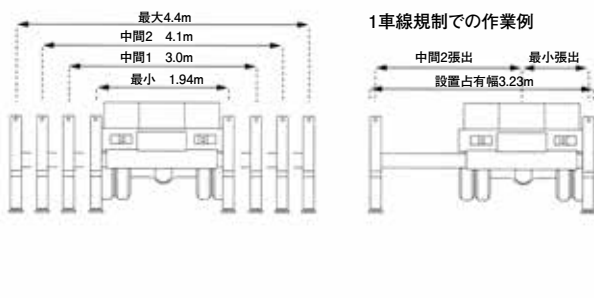

◇運転される方に必要な資格

高所作業車の運転		車両の運転
作業床の高さが2m以上10m未満	特別教育	中型自動車運転免許
作業床の高さが10m以上	技能講習	

44-8 トンネル点検車 12M AT-120SRM



メーカー	株式会社
積載荷重 (kg)	1,000
最大地上高 (m)	11.9
最大作業半径 (m (kg))	8.3 (100積載時)
外寸法 (長さ×幅×手すり高さ) (m)	3.0×1.75×1.01
旋回角度/旋回速度 (°/min ⁻¹ {rpm})	360連続/1.0
起伏角度/上げ速度 (°/s)	-17~78/43
長さ (m)	3.715~8.885
伸ばし速度 (m/s)	5.17/35
旋回角度/旋回速度 (°/min ⁻¹ {rpm})	360連続/1.0
アウトリガ 張出幅 (m)	3.44
作業状態走行速度 (km/h)	2以下
作動油タンク容量 (L)	約90
商品コード	P4

外観図

単位 (mm)

※架装車により異なります。

作業範囲図

アウトリガ

1 車線規制での作業例

最大張出 最小張出
設置占有幅 2.77m

車輦前方 33° ブーム前方 ※約 230°

1° -17° -10° -2° -6° -2° 17° 10°

最小起伏角度のデッキ旋回角度 (※範囲)

注意
1. 作業範囲は水平堅土上に於けるものでブームのたわみは含んでおりません。
2. 本機は、キャブやアウトリガ等とブーム、デッキとの干渉を避けるため、ブーム旋回位置により最小起伏角度が異なります。

※起伏角度 -12 以下の領域ではデッキ旋回角度の制限があります。

◇運転される方に必要な資格

高所作業車の運転		車両の運転
作業床の高さが2m以上10m未満	特別教育	中型自動車運転免許
作業床の高さが10m以上	技能講習	

44-9 ブリッジチェッカー BT-200



2.8KVA発電機 (インバーター式) 搭載

メーカー	備タダノ
積載荷重	200Kg又は2名
デッキ	
最大地上高 (m)	7.0
最大地下深さ (m)	5.4
最大作業半径 (m (°))	5.1 (デッキ90旋回時)
外寸法 (長さ×幅×手すり高さ) (m)	3.0×0.85×0.9
起伏角度/上げ速度 (°/s)	-15~60/34
上フレーム	
長さ (m)	3.06~5.11
伸ばし速度 (m/s)	2.05/18
旋回角度 (°)	左側105、右側70
旋回速度 (°/s)	175/64
ポスト	
長さ (m)	3.325~9.825
伸ばし速度 (m/s)	6.5/54
形式	5段油圧伸縮式 箱型断面溶接構造
伸縮装置	複動3段油圧シリンダ直押し 2基
下フレーム	
長さ (m)	3.5~8.21
伸ばし速度 (m/s)	4.71/27
旋回角度 (°)	90 (格納位置基準から右)
旋回速度 (°/s)	90/24
フロント (m)	最大張出幅 3.56 (タイヤ中心)
リア (m)	最大張出幅 3.17 (タイヤ中心)
作動油タンク容量 (L)	約130
商品コード	SQ

※ BT-200 は高所作業車の特別講習で運転が可能です。

■外観図 単位 (mm)

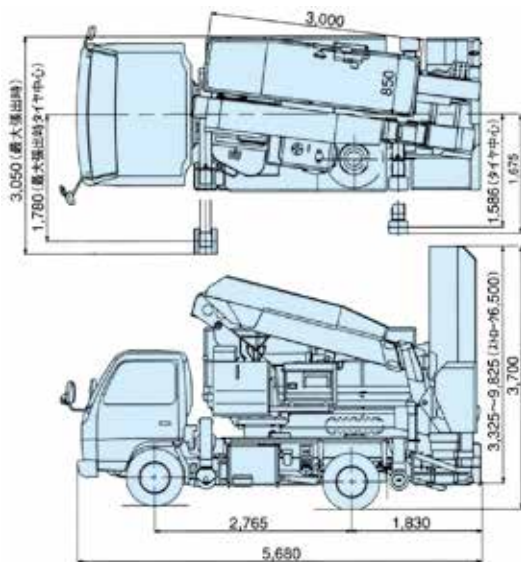

※ 架装キャリアによって異なります。

■作業範囲図

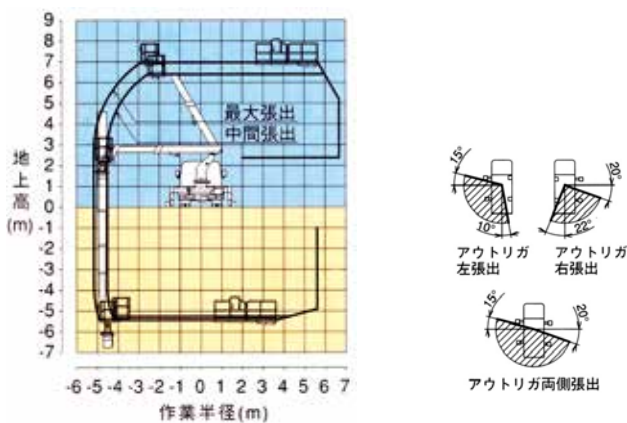

積載荷重 200kg又は2名
デッキ部作業範囲図 (m)

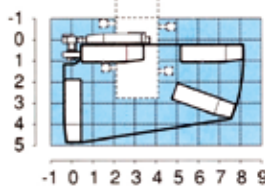

注意

1. 作業範囲は水平堅土上におけるものでブームのたわみは含んでいません。
2. アウトリガの張出状態によって作業領域が異なります。アウトリガ張出状態と作業領域の例を右上図に示します。

◇運転される方に必要な資格

高所作業車の運転		車両の運転
作業床の高さが2m以上10m未満	特別教育	中型自動車運転免許
作業床の高さが10m以上	技能講習	

※上記写真・数値等は参考値です。一部仕様やメーカー違いの商品となる場合があります。あらかじめご了承ください。

高所作業台車

45-1 組立式作業台 (3段) VXSW6f

45-2 組立式作業台 (4段) VXSW6f

45-3 組立式作業台 (5段) VXSW6f

- ◆ワンタッチ式フックのため、組み立て作業に工具を使用しません。
- ◆レッグ調整機能により、最大900mm(オプション)までの段差上でも使用可能です。



メーカー	UpRight				
型式	VXSW:シングルワイドタイプ(幅:680mm)				
段数	1	2	3	4	5
長さ(mm)	1,910	1,910	1,910	1,910	1,910
高さ(mm)	1,980	3,640	5,300	6,960	8,620
重量(kg)	46.0	94.1	124.2	154.3	184.4
商品コード	6T				

※幅/長さの数値は、パイプ芯々間の寸法です。

45-4 昇降式移動足場3.6M SHO-36



メーカー	(株)マルサ
作業床寸法(mm)	幅592×長さ1300
手摺高さ(mm)	907
作業床高さ(mm) (5段階)	3600
	3060
	2510
	1960
最大積載荷重(kg)	125(作業者含)
製品重量(kg)	約210
昇降方式	手動式
商品コード	OX

安全に関する ご注意

※高所作業車の運転(高所作業)は、下記の資格が必要です。作業床の最大高さが2m以上10m未満のものは、高所作業車運転のための「特別教育修了者」、または「技能講習修了者」
※強風(10分間の平均風速10m/s以上)、大雨(1回の降雨量50mm以上)、大雪(1回の降雪量250mm以上)等、悪天候下での2m以上の高所作業は法令により禁止されています。

45-5 高所作業台車6m (手押し式) 100V UL20E1

アウトリガーを張らないため、
狭い通路等での使用に威力を発揮



メーカー	UpRight
最大床高(m)	5.91
積載荷重(kg)	159
最小高(m)	1.93
奥行(m)	1.56
全幅(m)	0.85
作業床寸法(m)	0.68×0.66
重量(kg)	493
動力	AC100V
商品コード	3T

45-6 高所作業台車7.5m (手押し式) 100V UL25E



メーカー	UpRight
最大床高(m)	7.44
最大積載荷重(kg)	159
作業床寸法(m)	0.66×0.68
最小高(m)	1.99
奥行(m)	1.40
全幅(m)	0.77
重量(AC)(kg)	385
動力	AC100V
商品コード	2T

安全に関する ご注意

※高所作業車の運転(高所作業)は、下記の資格が必要です。作業床の最大高さが2m以上10m未満のものは、高所作業車運転のための「特別教育修了者」、または「技能講習修了者」
※強風(10分間の平均風速10m/s以上)、大雨(1回の降雨量50mm以上)、大雪(1回の降雪量250mm以上)等、悪天候下での2m以上の高所作業は法令により禁止されています。

※上記写真・数値等は参考値です。一部仕様やメーカー違いの商品となる場合があります。あらかじめご了承ください。

45-7 高所作業台車12M (手押し式) UL38E



メーカー	Snorkel
最大床高 (m)	11.80
最大積載荷重 (kg)	136
奥行 (m)	1.53
最小高 (m)	1.98
全幅 (m)	0.74
重量 (AC) (kg)	458
重量 (DC) (kg)	493
動力	AC100V/DC12V
商品コード	SC

45-8 高所作業台車 4M (手押し式) バッテリー式 PAX13



メーカー	snorkel
最大積載荷量 (kg)	240
最大床高 (m)	3.9
全長 (m)	1.14
全幅 (m)	0.7
全高 (m)	1.70
床寸法 (m)	1.00×0.6
バッテリー (V)	12
重量 (kg)	298
商品コード	TN

45-9 高所作業台車 4M ENCL040

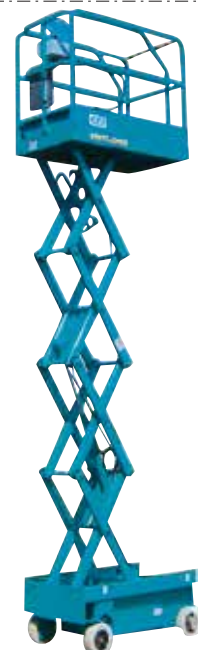

メーカー	イーエヌシステム(株)	
作業床	最大地上高 (m)	4
	内側寸法 (全長×全幅×全高) (m)	1.20×0.65×0.95
	最大積載荷重 (kg)	250
電源	入力電圧 (V)	単相AC100
	バッテリー電圧 (V)	DC24
車両諸元	全長×全幅×全高 (m)	1.28×0.78×1.84
	機体質量 (kg)	600
商品コード	LQ	

安全に関する ご注意

※高所作業車の運転(高所作業)は、下記の資格が必要です。作業床の最大高さが2m以上10m未満のものは、高所作業車運転のための「特別教育修了者」、または「技能講習修了者」
※強風(10分間の平均風速10m/s以上)、大雨(1回の降雨量50mm以上)、大雪(1回の降雪量250mm以上)等、悪天候下での2m以上の高所作業は法令により禁止されています。

※上記写真・数値等は参考値です。一部仕様やメーカー違いの商品となる場合があります。あらかじめご了承ください。

高所作業台車

45-10 高所作業台車 4M HW-380IC



〈格納時〉

メーカー	デンヨー機	
作業床高 (地上~床面)	最高(m)	3.86
	最低(m)	0.56
作業床寸法	長(mm)	975
	幅(mm)	670
作業床最大積載荷重(kg)	高(mm)	1090
	全長(mm)	1410
外形寸法	全幅(mm)	788
	全高(mm)	1810
整備質量(kg)	730	
商品コード	LQ	

45-12 高所作業台車 4M RM04B



メーカー	株式会社アイチコーポレーション	
作業床	最大積載荷重(kg)	200
	最大地上高(m)	3.8
登坂能力(80kg積載時)	内側寸法(幅×奥行×高さ)(m)	0.660×0.895×1.000
	入力電圧(V)	20°以上
電源	単相AC100	
	バッテリー電圧	DC24
全長×全幅×全高(m)	1.25×0.77×1.73	
車両重量(kg)	630	
商品コード	LQ	

45-11 高所作業台車 4M RM05C1NS



〈格納時〉

メーカー	株式会社アイチコーポレーション	
作業床	最大地上高(m)	4.80
	最低地上高(m)	0.57
	最大積載荷重(kg)(定員)	200(1名)
	内側寸法(幅×奥行×高さ)(m)	0.59×0.91×1.01
登坂能力	スライドデッキ拡張長さ(m)	0.55
	入力電圧(V)	20°(36%勾配)
安全装置	単相AC100	
	油圧系安全装置、走行・昇降警報装置、過積載防止装置、転倒防止装置(走行規制装置、上昇規制装置)、マスト急落下防止装置、作動停止スイッチ、フートスイッチ、レバーガード	
車両諸元	車両寸法(幅×高さ×長さ)(m)	0.77×1.79×1.30
	車両重量(kg)	800
商品コード	LQ	

安全に関する ご注意

※高所作業車の運転(高所作業)は、下記の資格が必要です。作業床の最大高さが2m以上10m未満のものは、高所作業車運転のための「特別教育修了者」、または「技能講習修了者」
 ※強風(10分間の平均風速10m/s以上)、大雨(1回の降雨量50mm以上)、大雪(1回の降雪量250mm以上)等、悪天候下での2m以上の高所作業は法令により禁止されています。

※上記写真・数値等は参考値です。一部仕様やメーカー違いの商品となる場合があります。あらかじめご了承ください。

45-13

高所作業台車 4.3M (タイヤ式)



メーカー	デンヨー(株)	株式会社コーポレーション	株式会社前田製作所
型式	HW-380 I	WM05C1NS	HF043W
作業床高 (地上~床面)	最高(m)	3.8	4.78
	最低(m)	0.51	0.55
作業床寸法	長(mm)	920	910
	幅(mm)	650	590
	高(mm)	1090	1010
作業床最大積載荷重(kg)		200	200
	全長(mm)	1280	1300
外形寸法	全幅(mm)	740	770
	全高(mm)	1760	1760
	整備質量(kg)	660	800
商品コード	LB		

45-14 高所作業台車 9.7M S3246E



メーカー	Snorkel
最大作業高(m)	11.7
最大床高(m)	9.7
最大積載荷重(kg)	340
床寸法(デッキ出張時)(m)	1.14×3.3
全幅(m)	1.16
全高[手すり折畳時](m)	2.51[1.7]
全長(m)	2.54
重量(kg)	3,003
走行速度(格納時)(km/h)	3.2
走行速度(上昇時)(km/h)	0.8
登坂角度(度/%)	14.5/25
回転半径(内側)(m)	0.025
車高(m)	0.101
昇降速度(上昇/下降)(秒)	65/40
ドライブシステム	デュアル油圧モーター
タイヤ	406mm径ソリッドラバー/ノンマーキング
充電器	25A 110/220V AC
コントロールシステム	比例制御方式
動力	24V 4hp DCモーター/4×6V 240Ah バッテリー
商品コード	TO

45-15 高所作業台車 4M (スライドデッキ仕様)

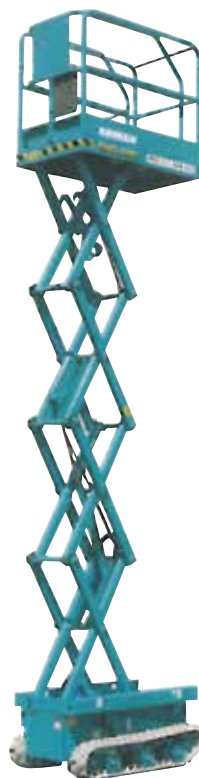

メーカー	北越工業(株)	
型式	ENCL040S-1	ENCL045S-1
作業床	最大地上高(m)	4.0
	最大積載量(kg)	[220]
昇降装置形式	垂直昇降(シザース)型	垂直昇降(シザース)型
走行装置	型式	クローラ
	最少旋回半径(m)	0.7(その場旋回)
電源	入力電源(V)	単相AC100
	バッテリー電圧(V)	DC24
	バッテリー容量(Ah)	100
	バッテリー	EB100×2個
車両諸元	全長×全幅×全高(m)	1.28×0.78×1.84
	機体質量(kg)	[650]
商品コード	7S	

※[]内は、スライド式拡張デッキ仕様

安全に関する ご注意

※高所作業車の運転(高所作業)は、下記の資格が必要です。作業床の最大高さが2m以上10m未満のものは、高所作業車運転のための「特別教育修了者」、または「技能講習修了者」
※強風(10分間の平均風速10m/s以上)、大雨(1回の降雨量50mm以上)、大雪(1回の降雪量250mm以上)等、悪天候下での2m以上の高所作業は法令により禁止されています。

高所作業台車

45-16 高所作業台車 6M S1930E



メーカー	Snorkel
最大床高(m)	5.8
床寸法(m)	0.74×1.56
床寸法(デッキ張出時)(m)	0.74×2.48
最大積載荷重(kg)	227
全高×全幅×全長(m)	2.17×0.76×1.9
重量(kg)	1,379
登坂角度	14° /25%
動力	24V 4hp DCモーター 4×6V 220Ah バッテリー
充電器	19A 90V-240V オートマチック
商品コード	TM

45-17 高所作業台車 6M ENCL061

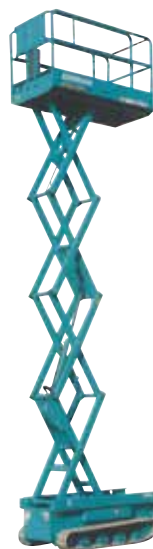

メーカー	北越工業株式会社	
作業床	最大地上高(m)	6.1
	最大積載量(kg)	250
昇降装置形式	垂直昇降(シザース)型	
走行装置	型式	クローラ
	最少旋回半径(m)	1.35(その場旋回)
電源	入力電源(V)	単相AC100
	バッテリー電圧(V)	DC24
	バッテリー容量(Ah)	200
	バッテリー	EB100×4個
車両諸元	全長×全幅×全高(m)	1.92×0.99×2.07
	機体質量(kg)	1150[1270]
商品コード	TM	

※[]内は、スライド式拡張デッキ仕様(製造時対応オプション)の数値です。

45-18 高所作業台車 6M ENCL060



メーカー	イーエヌシステム株式会社	
作業床	最大積載荷重(kg)	250
	最大地上高(m)	6
電源	内側寸法(m)	2.28×0.84×0.96
	入力電源(V)	単相AC100
車両諸元	バッテリー電圧(V)	DC24
	全長×全幅×全高(m)	2.30×0.89×2.17
商品コード	TM	

45-19 高所作業台車 6M ENTL061/ENCL061S-3

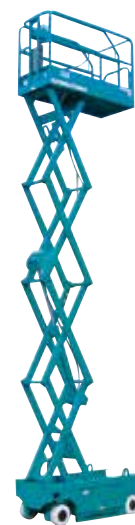

メーカー	イーエヌシステム株式会社	
作業床	最大積載荷重(kg)	250
	最大地上高(m)	6.1
	内側寸法(拡張時)(m)	1.610(2.540)×0.645×0.990
	拡張デッキスライド量(mm)	930
走行装置	登坂能力	16.7°
電源	入力電源(V)	単相AC100
	バッテリー電圧(V)	DC24
	バッテリー容量(Ah)	200(5時間率)
	バッテリー	EB100×4個
車両諸元	全長×全幅×全高(m)	1.75×0.75×1.96
	機体質量(kg)	1,330
商品コード	TM	

安全に関する ご注意

※高所作業車の運転(高所作業)は、下記の資格が必要です。作業床の最大高さが2m以上10m未満のものは、高所作業車運転のための「特別教育修了者」、または「技能講習修了者」
※強風(10分間の平均風速10m/s以上)、大雨(1回の降雨量50mm以上)、大雪(1回の降雪量250mm以上)等、悪天候下での2m以上の高所作業は法令により禁止されています。

※上記写真・数値等は参考値です。一部仕様やメーカー違いの商品となる場合があります。あらかじめご了承ください。

45-20 自在スロープ DAN-1250

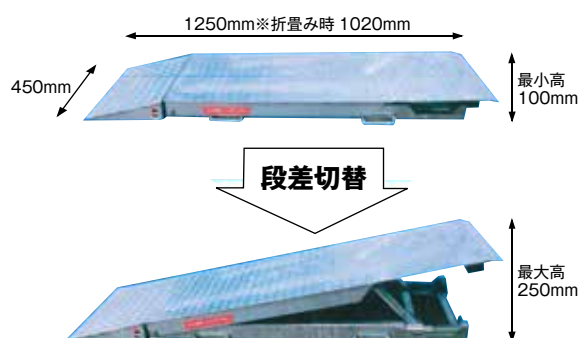

メーカー	株式会社トーケン
商品コード	KO

45-21 高所作業台車 4M (スライドデッキ仕様) タイヤ式 ENTL040 [S] -3



メーカー	北越工業(株)	
最大地上高(mm)	4000	
最低地上高(mm)	890	
内側寸法	全長(m)	1200[1200(1750)]
	全幅(m)	645
	全高(m)	950
拡張デッキスライド量(mm)	[550]	
最大積載荷重(kg)	[220]	
登坂能力(度)	8.0	
入力電圧(V)	単相AC100	
全長×全幅×全高(mm)	1340×750×1840	
機体質量(kg)	[660]	
商品コード	SW	

※[] 内は、スライド式拡張デッキ仕様の数値です。

45-22 高所作業台車 9.7M ENTL099-2



メーカー	北越工業(株)	
作業床	最大地上高(m)	9.9
	最大積載量(kg)	320
昇降装置形式	垂直昇降(シザーズ)型	
最少旋回半径(m)	2.2	
電源	入力電源(V)	単相AC100
	バッテリー電圧(V)	DC24
	バッテリー容量(Ah)	200
	バッテリー	EB100×4個
車両諸元	全長×全幅×全高(m)	2.3×1.3×2.245
	機体質量(kg)	2300
商品コード	TO	

45-23 高所作業台車 9.7M S4732E



メーカー	エイハン・ジャパン(株)	
最大床高(m)	9.8	
最大積載荷重(kg)	350	
床寸法(m)	1.09×2.14	
床寸法(デッキ張出時)(m)	1.09×3.36	
全長×全幅×全高(m)	2.39×1.20×2.39	
重量(kg)	2,425	
登坂角度	14°/25%	
充電器	25A 90-240V AC	
動力	4×6V 240Ah バッテリー	
商品コード	TO	

安全に関する ご注意

※高所作業車の運転(高所作業)は、下記の資格が必要です。作業床の最大高さが2m以上10m未満のものは、高所作業車運転のための「特別教育修了者」、または「技能講習修了者」
※強風(10分間の平均風速10m/s以上)、大雨(1回の降雨量50mm以上)、大雪(1回の降雪量250mm以上)等、悪天候下での2m以上の高所作業は法令により禁止されています。

高所作業台車

45-24 屈折ブーム式電動リフト11.4M A38E

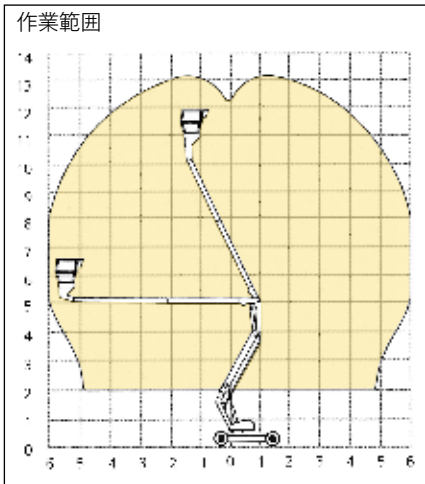

メーカー	Snorkel
最大床高(m)	11.5
最大積載荷重(kg)	215
床寸法(m)	0.6×1.2
全高(m)	2.0
全幅(m)	1.50
全長(m)	4.04
重量(kg)	3850
登坂角度	19.5°
動力	8×6V 220Ahバッテリー
商品コード	SM

45-25 高所作業台車 旋回式 8m MB26



メーカー	UpRight
最大床高(m)	8.0
張出し長さ(m)	3.0
最大積載荷重(kg)	215
床寸法(m)	0.78×0.73
全幅(m)	0.99
全高(m)	1.98
全長(m)	2.8
重量(kg)	2,672
登坂角度	14° / 25%
動力	4×6V 375Ah バッテリー
商品コード	9T

安全に関する ご注意

※高所作業車の運転(高所作業)は、下記の資格が必要です。作業床の最大高さが2m以上10m未満のものは、高所作業車運転のための「特別教育修了者」、または「技能講習修了者」
 ※強風(10分間の平均風速10m/s以上)、大雨(1回の降雨量50mm以上)、大雪(1回の降雪量250mm以上)等、悪天候下での2m以上の高所作業は法令により禁止されています。

※上記写真・数値等は参考値です。一部仕様やメーカー違いの商品となる場合があります。あらかじめご了承ください。

45-26 高所作業台車 (エンジン式) 13M NUL 13Suj



安全装置

- 緊急停止装置 ●デッドマン装置 ●操作レバー先入れ防止 ●エンジン始動時の誤作動防止 ●安全等フック掛け ●ホーン ●騒音ロックピン ●非常用ポンプ ●走行規制安全装置および走行モード切替 ●警報装置 ●ホールディングバルブ

安全に関するご注意

運転には「技能講習」の修了が必要となります。

メーカー	長野工業株式会社	
最大積載荷重 (kg)	250	
作業床寸法 (幅×奥行×高さ) (mm)	1130×730×1020	
最大作業床高さ (mm)	13,015	
機械質量 (PAD付) (kg)	8150 (8390)	
輸送時寸法	全長 (mm)	7235
	全幅 (mm)	2250
	全高 (mm)	2150
エンジン	種類	水冷4サイクルディーゼル
	定格出力 [kW/min ⁻¹ (PS/rpm)]	17.5/2400 (23.8/2400)
登坂能力 [% (度)]	36 (20)	
燃料タンク (L)	100	
商品コード	UL	

※オフロード法における排出ガス対策の規制対象外です

45-27 屈折ブーム式 (エンジン) リフト9.1M NUL090-6

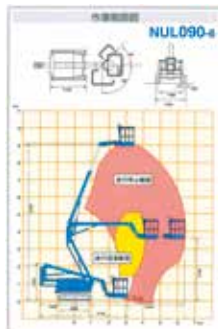
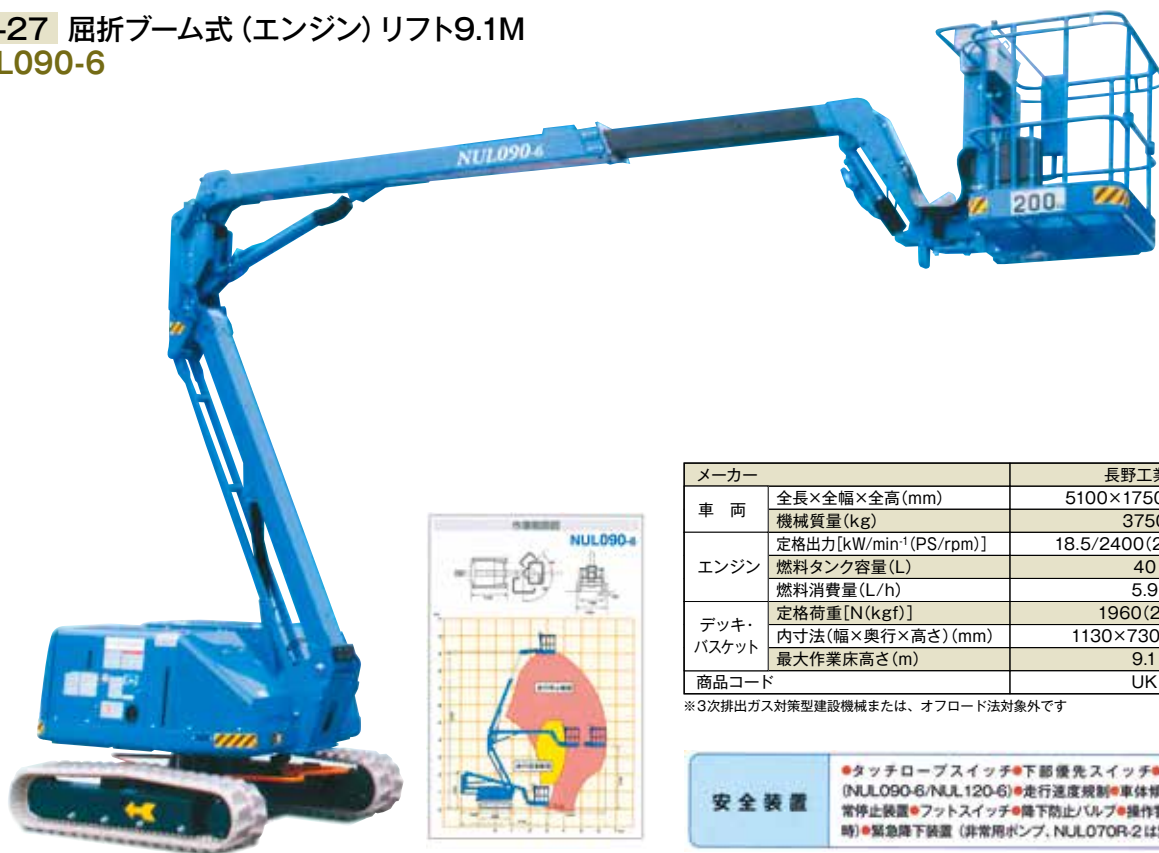

メーカー	長野工業株式会社	
車 両	全長×全幅×全高 (mm)	5100×1750×2260
	機械質量 (kg)	3750
エンジン	定格出力 [kW/min ⁻¹ (PS/rpm)]	18.5/2400 (25/2400)
	燃料タンク容量 (L)	40
	燃料消費量 (L/h)	5.9
デッキ・バスケット	定格荷重 [N (kgf)]	1960 (200)
	内寸法 (幅×奥行×高さ) (mm)	1130×730×1000
	最大作業床高さ (m)	9.1
商品コード	UK	

※3次排出ガス対策型建設機械または、オフロード法対象外です

安全装置

- タッチロープスイッチ ●下部優先スイッチ ●走行停止規制 (NUL090-6/NUL120-6) ●走行速度規制 ●車体傾斜警報装置 ●非常停止装置 ●フットスイッチ ●降下防止バルブ ●操作警報 (走行、旋回時) ●緊急降下装置 (非常用ポンプ、NUL070R-2は緊急降下バルブ)

安全に関する ご注意

※高所作業車の運転 (高所作業) は、下記の資格が必要です。作業床の最大高さが2m以上10m未満のものは、高所作業車運転のための「特別教育修了者」、または「技能講習修了者」
 ※強風 (10分間の平均風速10m/s以上)、大雨 (1回の降雨量50mm以上)、大雪 (1回の降雪量250mm以上) 等、悪天候下での2m以上の高所作業は法令により禁止されています。

46-1 軽トラック



マツダ (EBD-DG16T)

商品名	軽トラック4WD	軽トラック(オートマ)	軽トラック4WD	軽トラック(オートマ)
メーカー	スズキ	マツダ	マツダ	マツダ
型式	EBD-DA63T	EBD-DG16T	EBD-DG16T	EBD-DG16T
全体寸法(長さ×幅×高さ)(cm)	339×147×179	339×147×176	339×147×176	339×147×176
荷台寸法(長さ×幅×高さ)(mm)	1940×1410×290	1940×1410×290	1940×1410×290	1940×1410×290
積載重量(kg)	350	350	350	350
乗員定員(名)	2	2	2	2
車輛総重量(kg)	1220	1160	1190	1160
燃料の種類	ガソリン	無鉛レギュラーガソリン	無鉛レギュラーガソリン	無鉛レギュラーガソリン
商品コード	8S	8X	8S	XW

46-2 2t カーゴ



商品名	2tカーゴ	2tカーゴ	2tカーゴ(オートマ仕様)
メーカー	いすゞ	いすゞ	いすゞ
型式	TPG-NNR85AR	TRG-NNR85AR	TPG-NNR85AR
全体寸法(長さ×幅×高さ)(cm)	614×218×225	614×218×225	614×218×225
荷台寸法(長さ×幅×高さ)(mm)	4355×2070×380	4355×2070×380	4355×2070×380
積載重量(kg)	2000	2000	2000
乗員定員(名)	3	3	3
車輛総重量(kg)	4825	4825	4875
燃料の種類	軽油	軽油	軽油
商品コード	NO	NO	DO

46-3 4t カーゴ

TKG-FRR90S1



メーカー	いすゞ
全体寸法(長さ×幅×高さ)(cm)	818×227×256
荷台寸法(長さ×幅×高さ)(mm)	6200×2140×400
積載重量(kg)	3950
乗員定員(名)	3
車輛総重量(kg)	7955
燃料の種類	軽油
商品コード	SO

46-4 軽トラック(パワーゲート)

EBD-S500U



メーカー	トヨタ
全体寸法(長さ×幅×高さ)(cm)	339×147×178
荷台寸法(長さ×幅×高さ)(mm)	1940×1410×285
ゲート板寸法(幅×奥行)(mm)	1400×600
積載重量(kg)	350
乗員定員(名)	2
車輛総重量(kg)	1340
燃料の種類	ガソリン
商品コード	XT

※ETC、ナビ付

46-5 2t パワーゲート



メーカー	いすゞ	いすゞ
型式	TPG-NJR85A	TRG-NJR85A
全体寸法(長さ×幅×高さ)(cm)	469×169×196	468×169×196
荷台寸法(長さ×幅×高さ)(mm)	3120×1620×380	3120×1620×380
積載重量(kg)	2000	2000
乗員定員(名)	3	3
車輛総重量(kg)	4625	4645
燃料の種類	軽油	軽油
最大リフト能力(kg)	600	600
ゲート板型式	V600	V600
ゲート板寸法(幅×奥行)(mm)	1570×850	1570×850
標準プラットフォーム高さ(mm)	870	870
電源	DC12・24V	DC12・24V
商品コード	LO	LO

46-6 Wキャブ車 TRG-LHR85A



メーカー	マツダ
全体寸法(長さ×幅×高さ)(cm)	469×169×197
荷台寸法(長さ×幅×高さ)(mm)	2085×1620×380
積載重量(kg)	1500
乗員定員(名)	6
車輛総重量(kg)	3940
燃料の種類	軽油
商品コード	XU

※ETC、ナビ付

110-1 トレンチシステム TSI-K型 (ボックス方式)

「たて込み簡易土留工法設計施工指針」適用製品

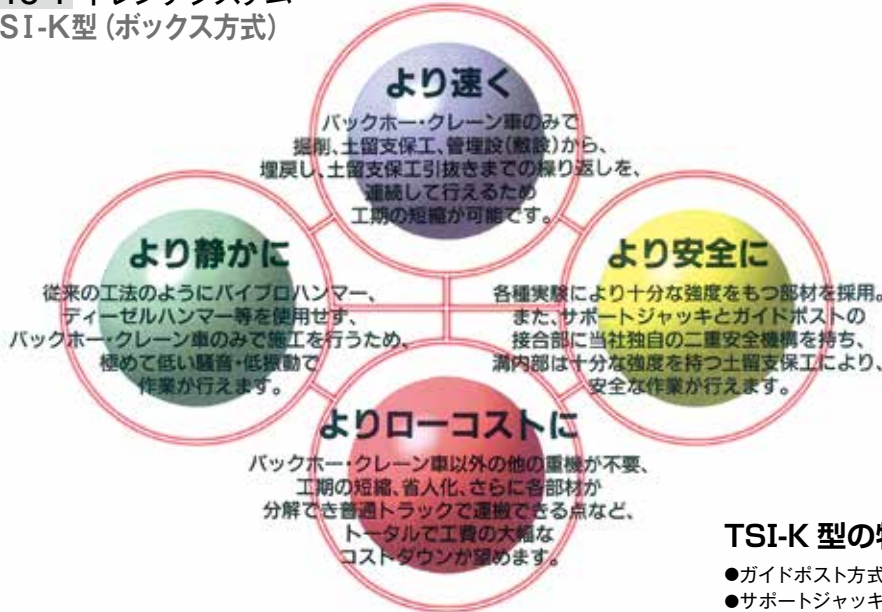

TSI-K 型の特徴

- ガイドポスト方式、ボックス方式のどちらにも使える兼用型です。
- サポートジャッキの伸縮は25センチあります。
- サポートエクステンションは25センチピッチで、L=250~L=2,500迄ありますので掘削幅の対応がスムーズにできる。
- サポートコネクタはワンタッチ式です。
- パネル継ぎの脱着は地上で操作できるので安全です。

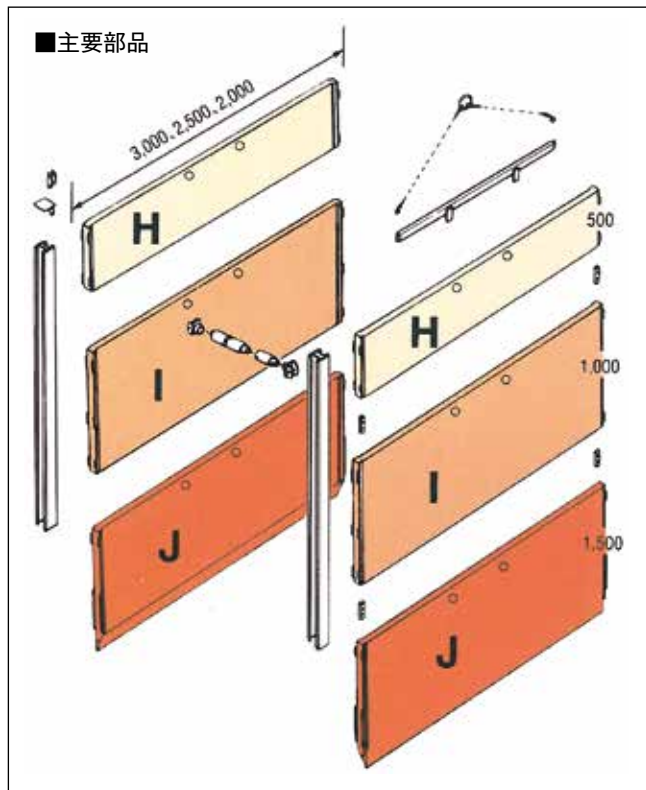

■TSI-K型 部材数量及び質量表 ガイドポスト方式(GP)ボックス方式(Box) 1set=30m分

品名	部材記号	単位質量(kg)	I-K2000		I-K2500		I-K3000		I-K3500	
			GP	BOX	GP	BOX	GP	BOX	GP	BOX
シャットパネル(SP)	K-SPH 0530	170	20	20			20	20		
	K-SPH 0520	107								
	K-SPI 1030	305			20	20	20	20	40	40
	K-SPI 1020	190								
	K-SPJ 1530	430	20	20	20	20	20	20	20	20
	K-SPJ 1520	272								

■TSI-K型Fタイプ 部材数量及び質量表 ガイドポスト方式(GP)ボックス方式(Box) 1set=30m分

品名	部材記号	単位質量(kg)	I-K1500		I-K2000		I-K2500		I-K3000	
			GP	BOX	GP	BOX	GP	BOX	GP	BOX
一体型ジャッキ(F2タイプ)	K-SJ 9012F2	23.2								
	K-SJ 1217F2	28.7	20	40	22	60	22	60	22	80
	K-SJ 1722F2	34.4								

メーカー 日鐵住金建材(株)

■レール方式施工手順

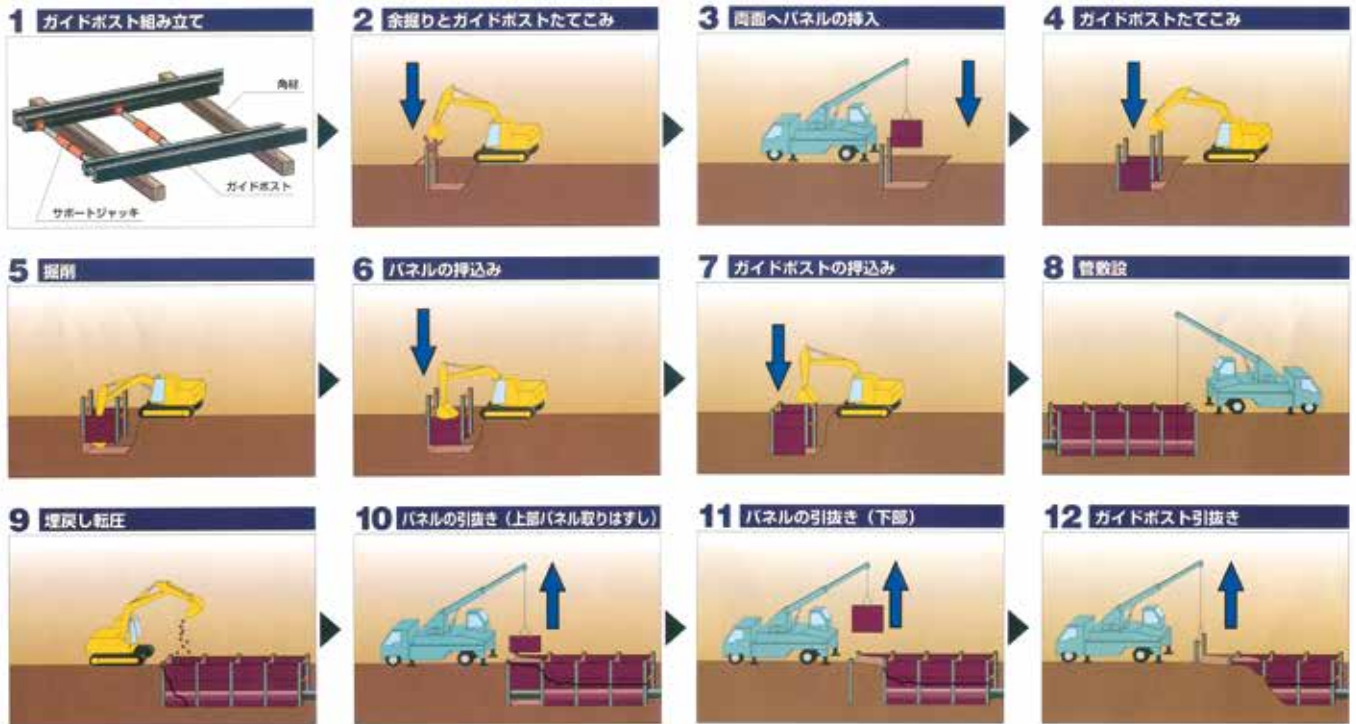

■ボックス方式施工手順

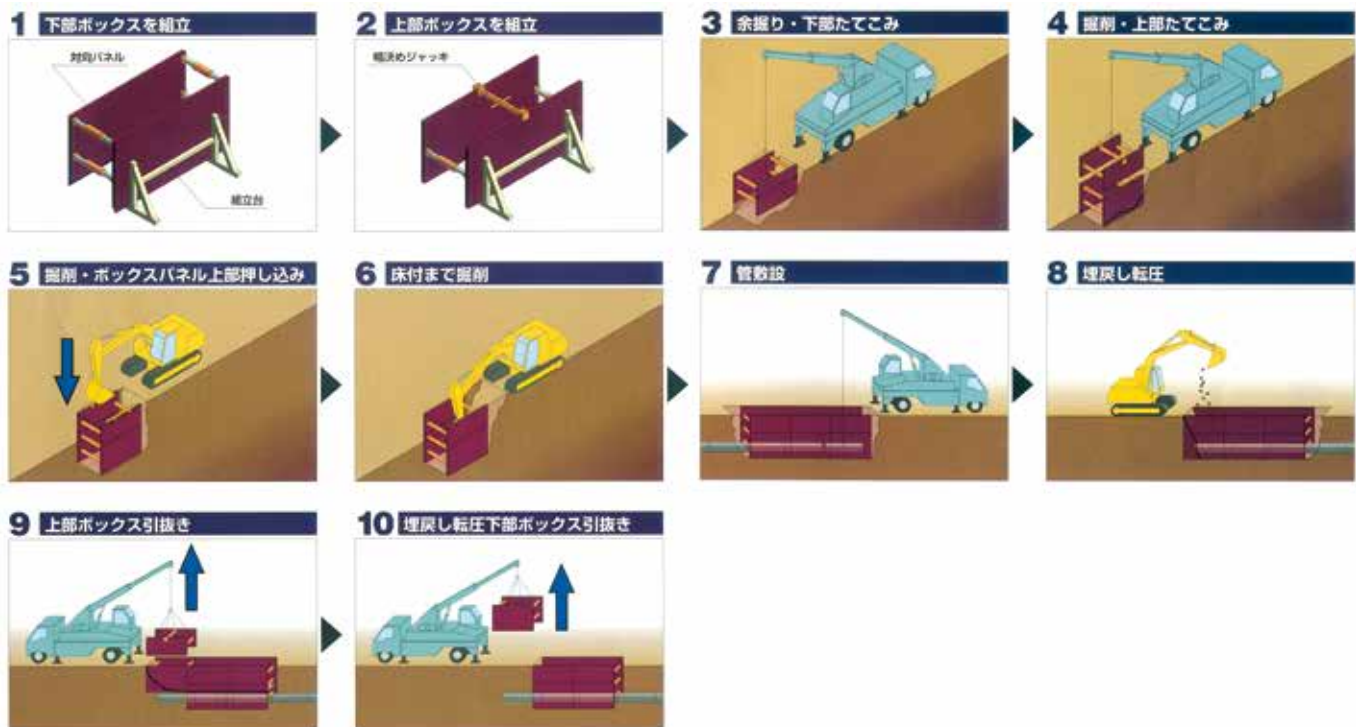

110-2 クリングシステム

「たて込み簡易土留工法設計施工指針」適用製品

KR型 (標準)

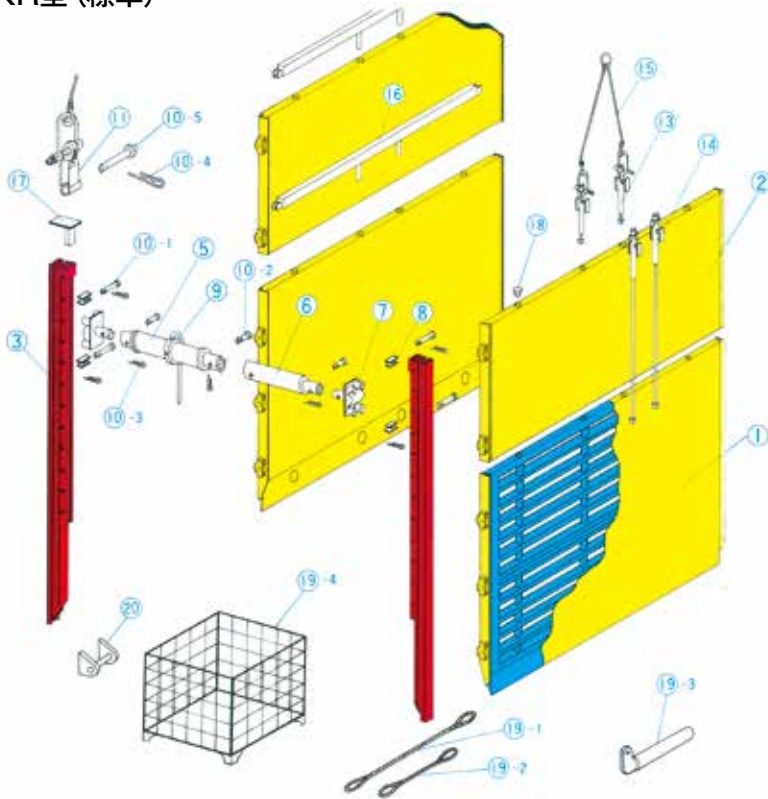

DG型 (深堀り用)

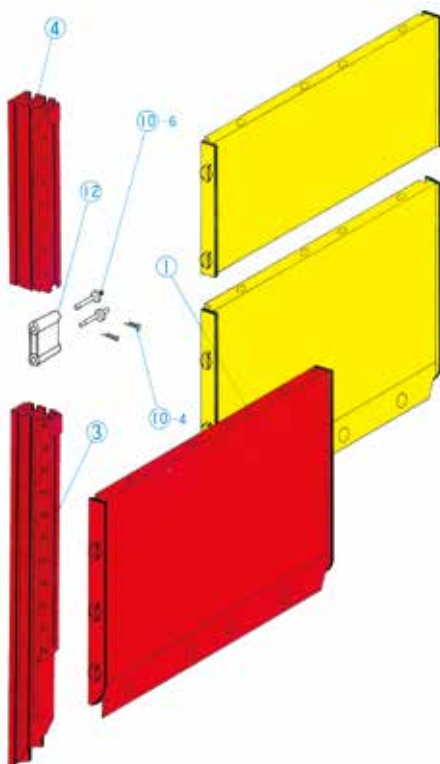

クリングシステムKRタイプ

①	エッチ付パネル
②	エクステンションパネル
③	エッチ付スライドレール
④	エクステンションスライドレール
⑤	スピンドル
⑥	エクステンションロッド
⑦	スピンドル先端受
⑧	スピンドル上下受
⑨	スピンドルスパナ
⑩-1	先端受ピン
⑩-2	スピンドル用ピン
⑩-3	パネビル (小)
⑩-4	パネピン (大)
⑩-5	スライドレール吊金具用ピン
⑩-6	スライドレール継ぎ用ピン
⑪	スライドレール吊金具
⑫	スライドレール継ぎ
⑬	パネル抜きロッド(1枚用)
⑭	パネル抜きロッド(2枚用)
⑮	ワイヤー付吊金具
⑯	パネルプロテクター
⑰	スライドレールプロテクター
⑱	パネルキャップ
⑲-1	台付ワイヤー
⑲-2	台付ワイヤー
⑲-3	パネル移動用吊金具
⑲-4	パレターナー
⑳	バックホー用フック

メーカー シンワ機材(有)

110-3 スーパーSSジャッキ

現場ノンストップ宣言!!

建設物価にも掲載

スーパーSSジャッキ

パツと撤去!! / サツと伸縮!!



ラチェットやインパクトでラクラク伸縮!!

メーカー	（様ホーシ）			
型式	47-66	57-86	88-144	159-215
許容軸力(kN)	78.4	78.4	78.4	78.4
切梁長さ(cm)	最小	47	57	88
	最大	66	86	144
重量(kg)	8.1	9.0	11.3	15.5

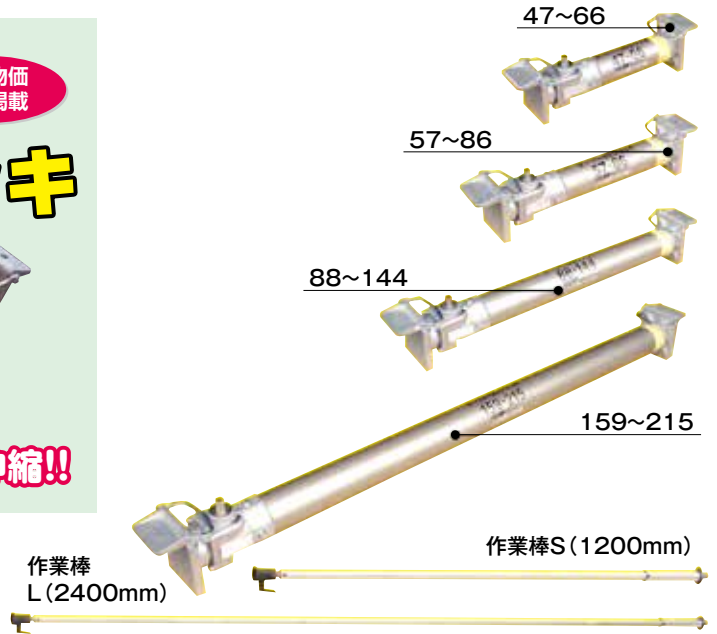

作業棒には、標準セットでラチェットレンチが付いています。

施工手順

- 矢板を4カ所挿入し、搬起し吊り具（搬起しホルダー・ブラケット）にて位置決めし搬起しを設置する。
- 搬起しの間隔より少し短めに、スーパーSSジャッキの寸法を合わせる。
インパクトドライバ（17mm）で、製孔時に発生する異音が行きます。
ひと目で分かる目盛り表示付き!!
レッドライン（最短ライン）
ブルーライン（延長ライン）
※目盛り表示は切梁長さを示します。
- スーパーSSジャッキを作業棒にて地上より設置する。
- 作業棒の先端のソケットをジャッキのスパナ口に差し込み、ラチェットレンチをセットし、仮締める。
- 残りの矢板を立て込む。
- 4の手順で本締めし設置完了。
- 矢板打ち込み工具を使用して、挿入を行う。

撤去手順

- 作業棒の先端のソケットをスーパーSSジャッキのスパナ口に差し込み縮めてください。
- 作業棒をスパナ口より引き抜いてください。
- 作業棒にて反対側のレールハンドルを吊り上げてください。

注意事項

スーパーSSジャッキに圧力がかかった状態での無理な撤去は、曲がりや損傷の原因となりますので、絶対に行わないでください。また、必ず縮めてから撤去してください。

安全

水圧式のように水漏れでジャッキが縮む心配がありません。また、ラチェットやインパクトでジャッキを伸縮させるだけで、簡単に作業前の点検・検査が行えるので安全です。

作業性

地上にて開削幅に合わせてラチェットやインパクトを使用し、サツと伸縮して設置することができます。撤去時もパツと撤去できるので作業性が向上します。

環境

パッキン等の消耗品がありません。また、使用後の添加液（防錆剤・潤滑剤）・不凍液などの産業廃棄物の処理も不要で環境に配慮した商品です。

（用途）小規模開削工事の仮設土留全般

- ガス管理設工事
- 上下水道工事
- 構造物基礎補強工事
- 地下電線埋設工事
- 耐震補強工事
- 高架道路基礎補強工事
- 農業集落排水

110-4 軽量鋼矢板 LSP-2

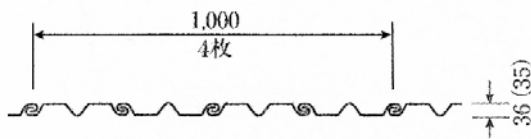
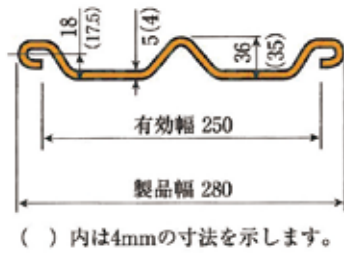

断面性能

メーカー		日鐵住金建材株	
1m当りの所要枚数(枚)		4	
寸法	板厚(mm)	5	
	有効幅(mm)	250	
	高さ(mm)	36	
矢板1枚につき	断面積(cm ²)	18.85	
	質量(kg/m)	14.8	
	断面二次モーメント(cm ⁴)	22.9	
	断面係数(cm ³)	10.2	
	断面二次半径(cm)	1.10	
縦幅1mにつき	断面積(cm ² /m)	75.40	
	質量(kg/m ²)	59.2	
	断面二次モーメント(cm ⁴ /m)	1	
矢板の長さ(m)	2.5	37.0	
	3.0	44.4	
	3.5	51.8	
	4.0	59.2	

110-5 軽量鋼矢板(アルミ) HAY3833N



断面性能

メーカー		株ホーシン				
有効幅(mm)		333				
寸法	高さ(mm)	38				
	長さ(mm)	2000	2500	3000	3500	4000
	重量(kg)	10.1	12.6	15.1	17.7	20.2
断面積(cm ²)		18.2				
断面二次モーメント(cm ⁴)		39.2				
断面係数(cm ³)		20.6				

断面形状(単位:mm)

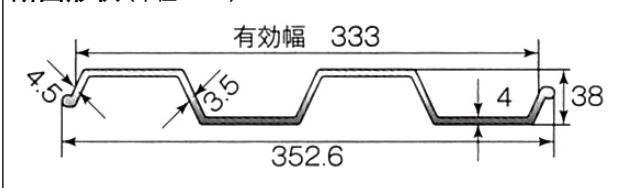

110-6 腹起し(アルミ) HAH-1212

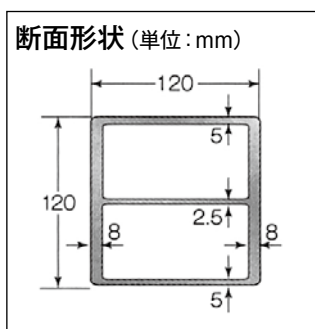

断面性能

メーカー		株ホーシン		
高さ(mm)		120		
寸法	幅(mm)	120		
	長さ(mm)	2000	3000	4000
	重量(kg)	17.6	26.3	35.1
断面積(cm ²)		32.5		
断面二次モーメント(cm ⁴)		729		
断面係数(cm ³)		121		

110-7 セーフティフェンス TS1K



メーカー	シンワ機材
サイズ	2300×1091

110-8 横断歩廊 XS-33タイプ (軽量型)

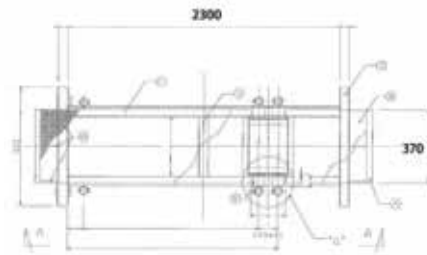

メーカー	シンワ機材
サイズ(mm)	2300×370

110-9 イットン台車 (ミニタイプ) ※項目を「鋼材」から「多目的台車」へ移動いたしました。 NAC1.0-0765



メーカー	長谷川工業 (株)
最大積載質量	1t
荷台寸法 (cm)	74×64
荷台高さ (cm)	26
重量 (kg)	20
商品コード	FP

110-10 アルミ台車 (6輪) CAF-6B

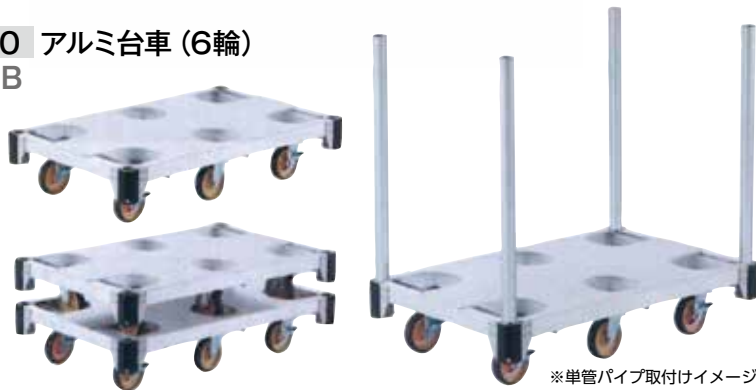

※項目を「鋼材」から「多目的台車」へ移動いたしました。

メーカー	株式会社コーポレイション
最大積載質量	1t
外形寸法(mm) 長さ×幅×高さ	1221×771×261
荷台寸法(mm) 長さ×幅	1199×749
質量 (kg)	27.8
商品コード	FX

※単管パイプは含まれていません。

110-11 多目的台車 ※項目を「鋼材」から「多目的台車」へ移動いたしました。 SI-150

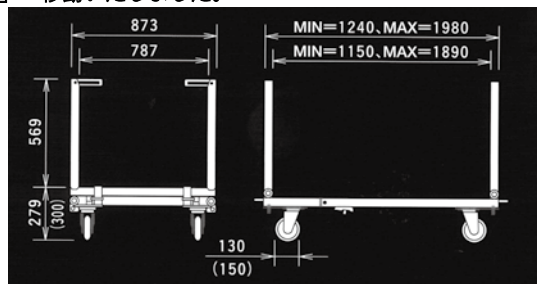

メーカー	(株) マルサ
重量 (kg)	51.0
商品コード	FK

110-12 簡易棚 TANAR-154

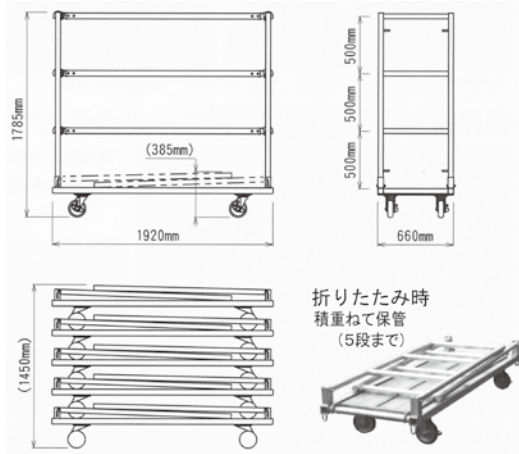

※項目を「鋼材」から
「多目的台車」へ移動いたしました。

メーカー	(株)マルサ
棚数 (段)	4
寸法 (mm)	長さ 1920×高さ 1785×幅 660
積載荷重 (kg)	静止時各段 150 以下 移動時各段 75 以下
自重 (kg)	96 (本体 42)
商品コード	FG

110-13 アミコン (キャスター、フタ付) SCS-4S (CP) キャスター付



※項目を「鋼材」から
「多目的台車」へ移動いたしました。

メーカー	サンキン(株)	
荷重 (kg)	500	
呼称寸法 (mm)	長さ	1000
	幅	1200
	高さ	1000
自重 (kg)	約 70	
商品コード	FS	

110-14 アミコン (キャスター付) KP-0023 (キャスター付)

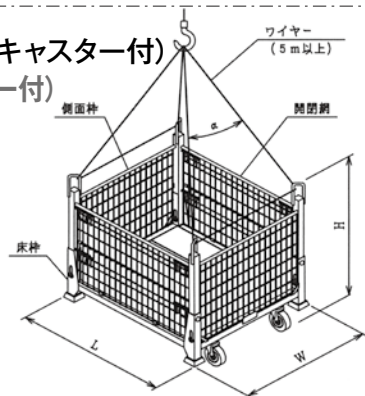

※項目を「鋼材」から
「多目的台車」へ移動いたしました。

メーカー	シンニッタン	
寸法 (mm)	長さ	1210
	幅	1065
	高さ	1080
単重 (kg)	99	
許容積載荷重 (kg)	700	
許容吊り荷重 (kg)	700	
商品コード	FU	

110-15 敷鉄板



商品名	敷鉄板 1.5×3	敷鉄板 1.5×6
板厚 (mm)	22	22
呼称フィート	5×10	5×20
寸法 (mm)	1524×3048	1524×6096
面積 (㎡)	4.65	9.30
重量 (kg)	802	1604

00-1 ゴムマット (1M×2M)



メーカー	広島化成機
幅×長さ×厚さ(mm)	1000×2000×15
重量(kg)	36
商品コード	9X

00-2 ストロングマット (1M×2M)

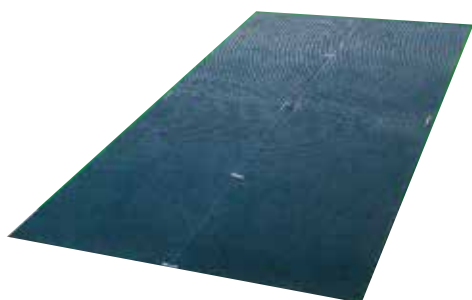

メーカー	篠田ゴム機
幅×長さ(mm)	10t×1000×2000
重量(kg)	25
耐荷重(t)	36
商品コード	SI

00-3 ディックフェンス



メーカー	DCIプラスチック機
寸法(縦×横)(mm)	1000×1500
重量(kg)	約18
商品コード	4U

00-4 イレクターフェンス

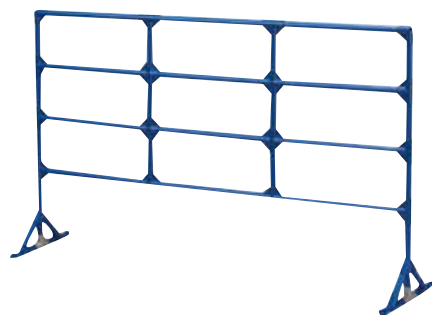

メーカー	矢崎化工	
商品名	イレクターフェンス(W900)	イレクターフェンス(W1800)
縦(mm)	900	1800
横(mm)	1080	1080
商品コード	OV	OZ

00-5 プラシキ

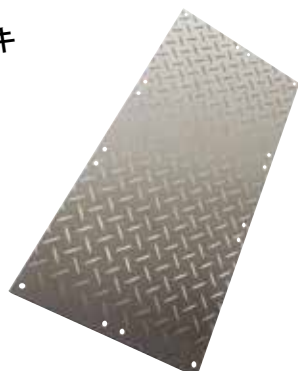

メーカー	伊藤忠建機機
材質	100%ポリエチレン(リサイクル可能)
大きさ(mm)	1220×2440(4-8)
重量(kg)	39
厚さ(mm)	13
耐荷重(t)	最大車輛重量60(実績値)
穴径(mm)	25
穴数	16
商品コード	7Z

00-6 ヘビーマット



メーカー	篠田ゴム㈱
材質	ナイロン繊維入り特殊合成ゴム
寸法	20t×1×2m
硬度	Hs75±5
重量(kg)	50
耐荷重(t)	40
商品コード	05

00-7 ビービーワーカー



メーカー	ビー.ビー.ダブリュ㈱	
型式	4型	2型
材質	ABS樹脂	FRP樹脂
サイズ(cm)	54×54×28	103×208×120
重量(kg)	約4.5	約57
商品コード	T3	T4

00-8 オイルガード4型 ENOG(L)



メーカー	北越工業㈱
縦 (mm)	4450
横 (mm)	1900
深さ (mm)	350
重量 (kg)	310
商品コード	K2

00-9 オイルガード



メーカー	北越工業㈱		
型式	I 型	II 型	III 型
適合機種	発電機 SDG25S コンプレッサ PD90S	発電機 SDG60S コンプレッサ PDS175S	発電機 SDG300S コンプレッサ PDS655S
寸法 (L×W×H/mm)	1880×1080×325	2680×1260×275	4450×1900×350
搭載有効寸法 (L×W/mm)	1620×1000	2320×1180	4070×1800
質量 (kg)	310	125	50
商品コード	H1	H2	H3

営業所のご案内 ~安心のネットワーク~

宜野座営業所
 TEL. 098-968-6200
 FAX. 098-968-6202
 〒904-1301 沖縄県宜野座村字松田1075

北部営業所
 TEL. 0980-52-4144
 FAX. 0980-52-4133
 〒905-0019 沖縄県名護市大北3-32-7

石川営業所
 TEL. 098-965-0806
 FAX. 098-965-0821
 〒904-1115 沖縄県うるま市石川伊波1553-398

オールレンタルコザ店
 TEL. 098-938-3983
 FAX. 098-937-4119
 〒904-2142 沖縄県沖縄市登川3458

コザ営業所
 TEL. 098-938-9400
 FAX. 098-934-0697
 〒904-2153 沖縄県沖縄市美里6-25-6

宜野湾営業所
 TEL. 098-893-0001
 FAX. 098-893-6063
 〒901-2211 沖縄県宜野湾市宜野湾1-4-13

南部営業所
 TEL. 098-840-3411
 FAX. 098-840-3422
 〒901-0306 沖縄県糸満市西崎町5-14-5

営業本部
 TEL. 098-862-3203
 FAX. 098-863-0251
 〒901-1207 沖縄県南城市大里古堅1118-1



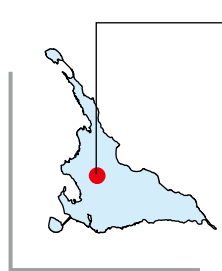

宮古営業所
TEL. 0980-72-8760
FAX. 0980-73-1676
 〒906-0012 沖縄県宮古市平良字西里1320-2

具志川営業所
TEL. 098-974-5075
FAX. 098-974-5076
 〒904-2224 沖縄県うるま市字大田706-1

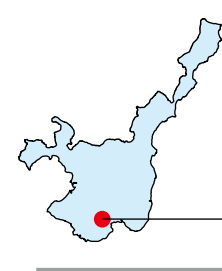

八重山営業所
TEL. 0980-82-2595
FAX. 0980-83-6732
 〒907-0002 沖縄県石垣市字真栄里720-3

本社・中城営業所
TEL. 098-895-5803(代)
FAX. 098-895-2445
 〒901-2401 沖縄県中城村久場1991

大里営業所
TEL. 098-889-3012
FAX. 098-888-1470
 〒901-1207 沖縄県南城市大里1091-3

関連会社

マチダオートサービス株式会社 南部工場
TEL. 098-917-2818
FAX. 098-917-2830
 〒901-1207 沖縄県南城市大里古堅1102

株式会社 seafox
TEL. 098-866-8582
FAX. 098-866-8649
 〒900-0012 沖縄県那覇市泊3-2-13

株式会社 ホテル ユクエスト旭橋
TEL. 098-866-0600
FAX. 098-866-6524
 〒900-0034 沖縄県那覇市東町5-19

マチダテクノ(株)
TEL. 098-939-1240
FAX. 098-938-5018
マチダオートサービス(株)
TEL. 098-934-0010
FAX. 098-934-0017
 〒904-2142 沖縄県沖縄市登川3458

株式会社 イベント事業部
TEL. 098-975-7490
FAX. 098-975-7495
 〒901-1207 沖縄県南城市大里古堅1118-1

リース&レンタル

- 本社・中城営業所 沖縄県中城村久場1991番地
〒901-2401 ☎(098)895-5803(代)・FAX(098)895-2445
- 営業本部 沖縄県南城市大里古堅1118-1
〒901-1207 ☎(098)862-3203・FAX(098)863-0251
- 南部営業所 沖縄県糸満市西崎町5-14-5
〒901-0306 ☎(098)840-3411・FAX(098)840-3422
- 大里営業所 沖縄県南城市大里古堅1091-3
〒901-1207 ☎(098)889-3012・FAX(098)888-1470
- 宜野湾営業所 沖縄県宜野湾市宜野湾1-4-13
〒901-2211 ☎(098)893-0001・FAX(098)893-6063
- コザ営業所 沖縄県沖縄市美里6-25-6
〒904-2153 ☎(098)938-9400・FAX(098)934-0697
- 具志川営業所 沖縄県うるま市字大田706番地の1
〒904-2224 ☎(098)974-5075・FAX(098)974-5076
- 石川営業所 沖縄県うるま市石川伊波1553-398
〒904-1115 ☎(098)965-0806・FAX(098)965-0821
- 宜野座営業所 沖縄県宜野座村字松田1075番地
〒904-1301 ☎(098)968-6200・FAX(098)968-6202
- 北部営業所 沖縄県名護市大北3丁目32番7号
〒905-0019 ☎(0980)52-4144・FAX(0980)52-4133
- 宮古営業所 沖縄県宮古島市平良字西里1320-2
〒906-0012 ☎(0980)72-8760・FAX(0980)73-1676
- 八重山営業所 沖縄県石垣市字真栄里720-3
〒907-0002 ☎(0980)82-2595・FAX(0980)83-6732
- オールレンタルコザ店 沖縄県沖縄市登川3458番地
〒904-2142 ☎(098)938-3983・FAX(098)937-4119

関連会社

- マチダテクノ(株)
〒904-2142 沖縄県沖縄市登川3458番地
☎(098)939-1240・FAX(098)938-5018
- (株)エムズ Sea fox
〒900-0012 沖縄県那覇市泊3-2-13
☎(098)866-8582・FAX(098)866-8649
- (株)エムズ イベント事業部
〒901-1207 沖縄県南城市大里古堅1118-1
☎(098)862-0908・FAX(098)862-1005
- (株)エムズ ホテル ユクエスタ旭橋
〒900-0034 沖縄県那覇市東町5-19
☎(098)866-0600・FAX(098)866-6524
- マチダオートサービス(株)
〒904-2142 沖縄県沖縄市登川3458番地
☎(098)934-0010・FAX(098)934-0017
- マチダオートサービス(株)南部工場
〒901-1207 沖縄県南城市大里古堅1102番地
☎(098)917-2818・FAX(098)917-2830